

第58回 福島県中学校体育大会

陸上競技大会 県北地区予選会

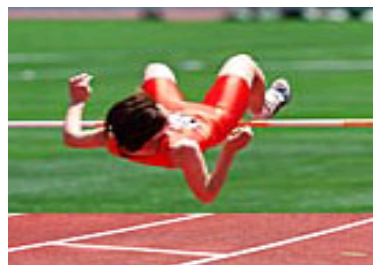

記録集

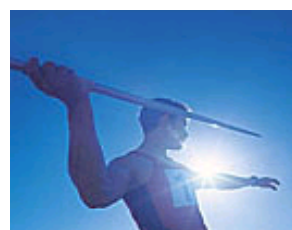

期 日 平成27年5月13日（水）14日（木）

会 場 とうほう・みんなのスタジアム
県営あづま陸上競技場

主 催 県北地区中学校体育連盟

共 催 福島市教育委員会
川俣町教育委員会
伊達市教育委員会
桑折町教育委員会
国見町教育委員会
二本松市教育委員会
大玉村教育委員会
本宮市教育委員会
主 管 県北陸上競技協会

開会式・閉会式次第

開会式順序 5月13日(水) 8:30

〔選手・役員整列〕

- 1 開式通告
- 2 国旗・県北中体連旗・陸上協会旗 掲揚
- 3 優勝杯返還 男子 福島第三 女子 信陵 男女総合 福島第四
- 4 主催者あいさつ 県北地区中体連会長 住吉 哲也
- 5 来賓祝辞 安達地区中学校長会会長 青田 誠
- 6 競技上の注意 審判長 武田 正志
- 7 選手宣誓 二本松市立岩代中学校 菊地 悠太
- 8 閉式通告

〔選手退場〕

開会式 前後の予定

- 1 開場 7:00
- 2 監督会 8:00 本部席前
(プロ訂正・棄権など)
- 3 アップ終了 8:00
- 4 役員打合せ 8:50 監督会終了後, 本部席前

閉会式順序 5月14日(木) 16:00

〔選手・役員整列〕

- 1 開式通告
- 2 成績発表 記録主任
- 3 表彰
- 4 講評 県北地区中体連陸上競技専門部会長 西牧 伸弘
- 5 国旗・県北中体連旗・陸上協会旗 降納
- 6 閉式通告

〔選手・役員退場〕

開会式・閉会式整列隊形〔27年度〕

- 1 整列隊形
 - 下記の順に左より男女各2列の隊形で整列する。
 - 学校番号順で整列する。

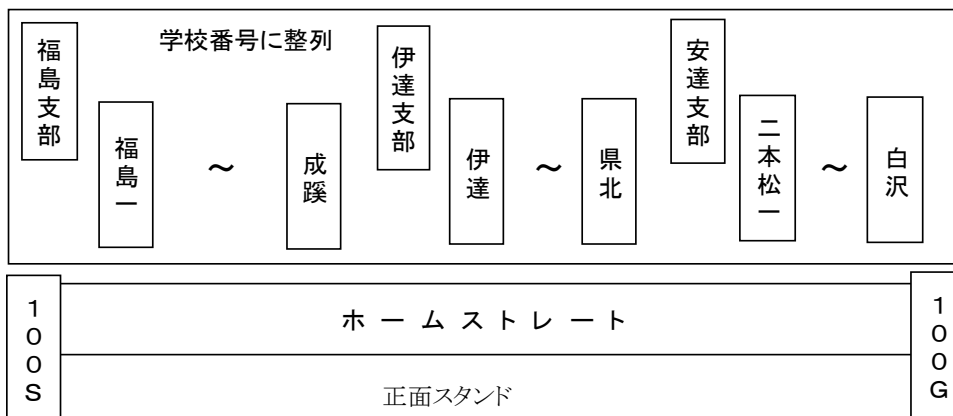

- 2 選手は、学校指定の運動着で参加すること。
- 3 選手宣誓者は正面に向かって宣誓する。
- 4 指導担当者等
 - 全体確認 長正 壮平
 - 整列指導 富田 宏幸 武藤 利教 武石 昌之
 - 選手宣誓 二本松市立岩代中学校 菊地 悠太
 - 式場作成 阿部 仁 遊佐 智則

※ 雨天時:室内走路 各校5名(男女問わず)

平成27年度

第58回福島県中学校体育大会県北地区予選大会陸上競技大会

- 1 主催 県北地区中学校体育連盟
- 2 共催 福島市教育委員会 川俣町教育委員会 伊達市教育委員会
 桑折町教育委員会 国見町教育委員会 二本松市教育委員会
 大玉村教育委員会 本宮市教育委員会

- 3 日時 平成27年 5月13日(水) 14日(木) 雨天決行
- | | | | | | |
|------|-----|------|-----|-------|--|
| 開門 | 両日 | 7:00 | 予定 | | |
| 監督会 | 13日 | 8:00 | | | |
| 生徒集合 | 13日 | 8:20 | | | |
| 開会式 | 13日 | 8:30 | | | |
| 役員打合 | 13日 | 8:50 | 14日 | 8:10 | |
| 競技開始 | 13日 | 9:30 | 14日 | 9:00 | |
| 閉会式 | | | 14日 | 16:00 | |

- 4 会場 とうほう・みんなのスタジアム (県営あづま陸上競技場)

5 種目

男子 (17種目)

| トラック | フィールド |
|--------------|-------|
| 1年100m | 走幅跳 |
| 2年100m | 走高跳 |
| 3年100m | 棒高跳 |
| 共通200m | 砲丸投 |
| 共通400m | 四種競技 |
| 共通800m | |
| 1年1500m | |
| 2・3年1500m | |
| 共通3000m | |
| 共通110mH | |
| 1・2年 4×100mR | |
| 共通4×100mR | |

女子 (14種目)

| トラック | フィールド |
|--------------|-------|
| 1年100m | 走幅跳 |
| 2年100m | 走高跳 |
| 3年100m | 砲丸投 |
| 共通200m | 四種競技 |
| 共通800m | |
| 1年1500m | |
| 2・3年1500m | |
| 共通100mH | |
| 1・2年 4×100mR | |
| 共通4×100mR | |
| | |
| | |

- 男子110mH 高さ91.4cm スタート～第1ハードル・・・13.72m
インターバル9.14m 個数10台
- 女子100mH 高さ76.2cm スタート～第1ハードル・・・13.00m
インターバル8.00m 個数10台
- 砲丸の重さ 男子5.000kg 女子2.721kg
ただし、男子の四種競技は4.000kg

6 出場制限

- (1) 1人1種目まで（リレーを除く）とする。
- (2) 1校より1種目1名（1チーム）出場することができる。
 ※ 男女100mと男女1500mの制限以外は、共通種目とし、全学年を対象とする。
 ※ リレーについては、単独チームで編成し、共通リレーと1・2年リレーを兼ねることはできない。
 ※ 1・2年リレーの登録は6名以内とし、各学年4名までとする。
 ※ メンバーは2年-2名、1年-2名とし、オーダーは自由とする。
 ※ リレーへのエントリーは多種目出場とは見なさない。

7 大会要項

- (1) 競技はすべて2015年度（公財）日本陸上競技連盟規則及び本大会競技注意事項、ならびに申し合わせ事項により実施する。
- (2) トラック競技の800mまでの種目は、予選・準決勝・決勝とし、1500m以上の種目は、予選・決勝とすることを原則とする。
- (3) 予選を経て行う準決勝・決勝の800mまでは8名、1500m以上は15名で行う。但し、制限以上の同記録が出たときは、監督立ち会いのものと該当競技者の抽選で決定する。（同組タイムの場合は順位優先とする。）
- (4) トラック競技の予選のレーン順序とフィールド競技の試技順序はプログラム順とする。トラック競技の準決勝・決勝は番組編成で決定する。
- (5) 四種競技の競技順序は、運営上、県大会と異なる場合もある。
- (6) スターティングブロックとバトンは、備えつけのものを使用する。
- (7) 走高跳のバーの上げ方

| | | |
|------|---|----------------------------|
| 男子 | 練習 130cm | 試技 135～170は5cmきざみ 以後3cmきざみ |
| 女子 | 練習 110cm | 試技 115～140は5cmきざみ 以後3cmきざみ |
| 四種競技 | 試技 男子は125～150、女子105～120cmは5cmきざみ、以後3cmきざみ | |

- (8) 棒高跳のバーの上げ方

| | |
|----------|-----------------------------|
| 練習 170cm | 試技 180～400は10cmきざみ 以後5cmきざみ |
|----------|-----------------------------|

- (9) 走幅跳、砲丸投の決勝はトップ8で行う。
- (10) 賞状は個人8位、リレー8位まで授与する。（リレーは各校1枚）
- (11) 学校対抗は男子の部、女子の部、男女総合の部、それぞれ3位までを表彰する。同点の時は上位入賞者の多い方を勝ちとする。
- (12) 学校対抗の得点については1位8点、2位7点、3位6点、4位5点、5位4点、6位3点、7位2点、8位1点とし、同順位の場合は点数を割って配点する。
- (13) 本大会は、平成27年度（公財）日本陸上競技連盟競技規則、及び中体連規則によるが、運営の都合により、一部独自の規則を設ける。

8 申込方法

- (1) 参加校は各支部専門委員長にプリントアウトした一覧表、個票と参加料を添えて申し込む。電子データについては二本松市立岩代中学校、二瓶まで送付する。
 メールアドレス・・・fukushima_t_f@yahoo.co.jp
- (2) 申込期日・・・5月7日（木） 17：00まで（時間厳守）
 （5月8日（金）に伊達中学校でプログラム編成会議は行われます。）
- (3) 申込先・・・各支部専門委員長宛 福島支部 福島第一中学校 富田宏幸
 伊達支部 霊山中学校 阿部 縁
 安達支部 岩代中学校 二瓶 励

※ 郵送の場合は現金書留で送付願います。
 ※ 申込みについての問い合わせは各支部専門委員長までお願いします。

9 選手の変更

選手の変更は、一切認めない。

10 県大会出場種目

各種目上位6名とする。但し、県大会に、他の競技で出場する生徒が出た場合は次の記録の生徒に出場資格を与える。

11 応援その他について

- (1) 鳴り物(笛、ラッパ、太鼓)などは使用しない。
- (2) 更衣室は使用しない。
- (3) 選手、応援者の控え席は、決められた場所に設置する。
- (4) 便所、水道は決められた場所を使用し、使用後の整理整頓は各学校が責任を持って行う。

12 会場準備

予定していない。

13 その他

- (1) 選手招集は競技開始予定時刻はトラック種目20分前、フィールド種目60分前(棒高跳は75分前)完了とする。
- (2) ナンバーカードは各学校ごとに割りあてたナンバーカードを胸と背につけること。但し、走幅跳、走高跳、棒高跳の競技に出場する場合は、どちらか1枚でもよい。
- (3) トラックの競技者の準決・決勝進出者は、招集所に貼りつけ明示する。
- (4) 開会式は、全員参加を原則とする。(補助競技役員は、役員側に整列)
- (5) 開・閉会式の整列は正面に向かって右側から福島支部、伊達支部、安達支部の学校番号順とする。
- (6) 選手宣誓は、二本松市立岩代中学校 菊地悠太とする。
- (7) 開会式前に監督会を行う。役員打合せは8:50から行う。
- (8) 大会不実施の場合は連絡網により、各学校に連絡する。(5:30 発信)
- (9) スタートの合図はイングリッシュコマンドとし、2回目以降のフライングは失格とする。
- (10) 警告2回でフライングとする。
- (11) 生徒のバスによる送迎はすべて大駐車場を利用する。正門や佐原駐車場前での乗降は生徒の安全と交通機関への影響から禁止とする。

【 大 会 役 員 】

会 長 住吉 哲也

副 会 長 西牧 伸弘 大木 修 香内 一宏 佐藤 昶

参 与 荒井 孝祐 芳賀 俊幸 仁平 光俊

委 員 長 西牧 伸弘

【 競 技 役 員 】

総 務 二瓶 励(岩代)

総 務 員 田中 信次(伊達) 阿部 縁(靈山) 富田 宏幸(福一) 五十嵐俊道(陸協)

役 員 係 ○菅野 香子(桃陵) 久保田実佐子(梁川) 高橋 孝治(陸協)

技術総務 ○佐藤 直明(陸協)

情報処理・ ○富田 宏幸(福一) 長谷川和也(聖母) 菅原 淑(蓬莱) 五十嵐芳恵(醸芳)

記 録 員 高橋さなえ(信夫) 明石 真(月館) 近藤 拓実(聖母) 佐藤えい子(西信)

今野恵美子(福一) 伊藤 牧子(梁川) 加勢 宏(陸協) 加藤 勝弘(陸協)

表彰筆耕 ○伊藤 直樹(信陵) 本田 邦子(信夫) 福島 稔(川俣) 星 健次(信夫)

審 判 長 ○武田 正志 トラック(陸協)

○中田 茂実 フィールド・混成(陸協)

○伊藤 忠恒 招集(陸協)

大型映像 ○菊地 忠(陸協) 鈴木 英之(信陵) 穴戸 淳一(渡利)

写真判定 ○大和田敏夫(福四) 山田 光裕(北信) 武藤 悦夫(陸協) 横山 茂樹(立子山)

金澤 洋祐(附属) 武藤 利教(東和) 佐藤 宏幸(陸協)

監 察 員 ○坂野井 浩(陸協) 大橋 昭悟(陸協) 渋谷 章一(陸協) 大出 正浩(陸協)

木戸 広(陸協) 佐藤 芳博(陸協) 佐藤 久元(陸協)¹⁴ 佐々木徳二(陸協)

星野 信男(陸協) 阿部 紘信(陸協) 紺野 正吉(陸協) 暁 喜久次(陸協)

星 文男(陸協)¹³ 吾妻 俊政(陸協) 三浦 久志(陸協) 穴戸 誠(陸協)

渡辺 裕一(陸協) 細野 五六(陸協) 伊沢 寿昭(陸協) 相馬 由男(陸協)

渡辺 次男(陸協)¹⁴ 服部 勇治(陸協)¹⁴ 岡崎 馨(陸協) 大河内守夫(陸協)

紺野 卓男(陸協)

スターター○遊佐 智則(白沢) 三瓶 和久(松陵) 古川真理子(川俣) 齋藤 啓(陸協)
 根本 寿実(陸協) 中條 雅彦(陸協) 馬場 大(陸協)

競技者係 ○菅野 広志(安達) 安田 一成(醸芳) 長澤 敏行(福三) 細野 卓夫(陸協)
 多田慎之介(蓬萊) 菅野 憲一(松一) 菅野 弘和(北信) 安田 喜友(陸協)
 今泉 知広(本二) 渡辺 幹夫(陸協) 大内 忠雄(陸協)

出 発 ○阿部 縁(靈山) 田中 邦宏(西根) 丹野 友貴(渡利) 菅野 敏樹(平野)
 阿部 寛(吾妻) 宍戸 金光(桃陵) 吉田 哲也(松三) 関川 佳伸(松陽)
 花岡 清孝(野田) 宮下 純(清水) 高橋 正行(陸協) 後藤 彩乃(陸協)

決勝・周回○武石 昌之(福四) 吉川 修司(北信) 三浦 武彦(陸協) 菅野 悟史(陸協)
 平井 明仁(陸協) 小泉 元(陸協)

跳躍審判 ○阿部 仁(本一) 石川 広紀(大玉) 佐藤 智貴(安達) 吾妻 仁(福二)
 穴澤 里奈(附属) 八島 楓(福二) 山下 訓史(陸協) 菊田 明博(陸協)
 齋藤 一豊(陸協) 五十嵐隆之(陸協)

投擲審判 ○宮崎 泰(松二) 加藤 悦子(福一) 酒井 宏(信陵) 佐藤 克広(松三)
 齋藤 潤(伊達) 永富 修司(陸協) 中村 俊之(陸協) 鈴木 敦(陸協)

用 器 具 ○青木 秀正(県北) 南 大紀(野田) 森川 雅裕(飯野) 望月 清志(岳陽)
 松本 竜也(伊達) 菊田 優亮(桃陵) 龜山 宏(本二) 久保寺 徹(松三)
 横田 昌英(清水)

マーシャル ○田中 信次(伊達) 片平 俊夫(陸協) 鈴木 浩一(陸協)

アナウンサー ○菅野 義広(福三) 佐藤美由紀(信陵) 長正 壮平(福三)

補助員係 ○清野 恭史(大島) 二瓶 励(岩代)

ウォームアップ場○大和田 亮(福四) 山田 知(松一)

風向風速 ○安齋 敏彦(小浜) 加藤 芳史(山木屋) 齋藤 里加(本一) 八巻 恵奈(大玉)
 茂木 善勝(陸協)

報 道 ○小林 隆(岳陽) 田中 信次(伊達)

救 護 ○齋藤みゆき(蓬萊)13 福地美奈子(信陵)13 関 裕子(飯野)13・14
 ○永野 好美(福三)14

駐 車 場 ○向井 敏(松一) 佐藤 貴一(梁川)

競 技 注 意 事 項

- 1 競技はすべて2015年度(公財)日本陸上競技連盟規則及び本大会競技注意事項、ならびに申し合わせ事項により実施する。
- 2 選手の招集の方法について
 - (1) 招集開始時刻と完了時刻は次の通りとする。(招集所は第1ゲート外側に設ける)

| | 招集開始 | 招集完了 |
|---------|------|------|
| トラック競技 | 40分前 | 20分前 |
| フィールド競技 | 75分前 | 60分前 |
| 棒高跳 | 90分前 | 75分前 |

- (2) 招集完了時刻に遅れた競技者は、当該競技種目を棄権したものとす。
(招集完了時刻の5分前には招集所に来ていること。)
 - (3) 四種競技については、4種目とも(1)の通りとし、四種競技用の招集所に集まる。
 - (4) やむを得ず棄権するときは、招集開始時刻までに所属する学校の監督がその旨を所定の用紙(棄権届)に記入し、競技者係(招集所)に提出する。(用紙は招集所に用意する。)
- 3 競技場への入退場について
 - (1) 競技場への入退場は、全て係員の誘導に従うこと。
 - (2) 選手・役員以外は競技場への立ち入りを禁止とする。
 - (3) ゴールした選手は、第1ゲートから退場する。
 - (4) 4×100mRに出場する選手は、競技終了後第1ゲート及び第4ゲートより退場する。
 - 4 ナンバーカードについて
 - (1) ナンバーカードは数字が明瞭なものを、胸と背に付ける。(安全ピン可)
但し、走高跳、走幅跳、棒高跳に出場する場合は、どちらか1枚でもよい。
 - (2) トラック競技に出場する競技者は、写真判定用の腰ナンバーカードをパンツの右側に付けること。腰ナンバーカードは招集所で配布する。競技終了後は、ゴール地点で補助員に返却する。
 - 5 競技用具について
 - (1) 使用する競技用具は主催者が準備したものを使用する。競技場内への個人の競技用具及び携帯電話やトランシーバーなどの通信機器の持ち込み禁止する。
 - (2) 棒高跳のポールは個人で準備したものを使用する。
 - 6 予選通過について
 - (1) トラック競技の800mまでは予選・準決・決勝で行う。1000m・2000m・4000m・8000m・1100mH・1000mHまでの準決・決勝は8名で行う。
 - (2) 予選(準決勝)を経て行う決勝は、800mまでは8名、1500m以上は15名名で行う。但し、制限以上の同記録が出たときは、監督立ち会いのもと該当競技者の抽選で決定する。(同組タイムの場合は順位優先とする。)
 - (3) タイムにより次のラウンドに進む競技者の決定について
 - ① 1000m・1000mH・1100mH
同記録の競技者が出た場合は、写真判定の1000分の2秒で順位をつける。
それでも同記録の場合は、抽選とする。
 - ② 800mまでの競走
同記録の競技者が出た場合は、写真判定の1000分の2秒で順位をつける。
それでも同記録の場合は、抽選とする。
 - ③ 1500m以上の競走
同記録の競技者は、すべて次のラウンドに進むことができる。
 - 7 競技について
 - (1) 800mは、スタートから第2コーナーの出口までをセパレートで行い、出口を通過した地点(トラックに設置したマーク)からオープンとする。
 - (2) セパレートレーン競技で決勝線に到達した者は、レーンに沿って走り抜けること。
 - (3) プログラム各種目出場者氏名左端の○印内の数字は、レーン順及び試技順を示す。
 - (4) 四種競技のトラック種目は組毎、フィールド種目については四種競技プログラムに記載されたナンバー順に試技を行う。
最終種目(トラック)の番組編成は、3種目終了時の得点により別に行うので、掲示板で確認すること。
 - (5) 走幅跳・走高跳・砲丸投・棒高跳はコール後1分以内に試技しなければならない。
 - (6) スパイクについては長さ9mm以内とする。ただし走高跳は12mm以内とする。
 - (7) 走高跳のバーの上げ方は次の通りとする。

| | 練習 | 1 | 2 | 3 | 4 | 5 | 6 | 7 | 8 | 9 | |
|----|------|------|------|------|------|------|------|------|------|------|------------|
| 男子 | 1m30 | 1m35 | 1m40 | 1m45 | 1m50 | 1m55 | 1m60 | 1m65 | 1m70 | 1m73 | 以後3cmずつ上げる |
| 女子 | 1m10 | 1m15 | 1m20 | 1m25 | 1m30 | 1m35 | 1m40 | 1m43 | 1m46 | 1m49 | |

(8) 棒高跳のバーの上げ方は次の通りとする。

| | | | | | | | | | | | |
|------|------|------|------|------|------|------|------|------|------|------|--------------|
| 練習 | 1 | 2 | 3 | 4 | 5 | 6 | 7 | 8 | 9 | 10 | |
| 1m70 | 1m80 | 1m90 | 2m00 | 2m10 | 2m20 | 2m30 | 2m40 | 2m50 | 2m60 | 2m70 | 4m以後5cmずつ上げる |

(9) 四種競技の走高跳のバーの上げ方は次の通りとする。

| | | | | | | | | | | | |
|----|------|------|------|------|------|------|------|------|------|------|------------|
| | 練習 | 1 | 2 | 3 | 4 | 5 | 6 | 7 | 8 | 9 | |
| 男子 | 1m20 | 1m25 | 1m30 | 1m35 | 1m40 | 1m45 | 1m50 | 1m53 | 1m56 | 1m59 | 以後3cmずつ上げる |
| 女子 | 1m00 | 1m05 | 1m10 | 1m15 | 1m20 | 1m23 | 1m26 | 1m29 | 1m32 | 1m35 | |

(10) 4×100mR(低)のオーダーは2年-2名、1年-2名で構成する。

(11) リレーのオーダー用紙は、予選・決勝とも招集開始時刻1時間前までに競技者係(招集所)に2部提出する。決勝進出チームは競技者係(招集所)からオーダー用紙を受け取って提出する。

(12) 県陸上競技大会への参加資格は1種目6名のため、走高跳・棒高跳においては出場者決定の試技を行う場合もある。

(13) スタートの合図はイングリッシュコマンドとし、2回目以降のフライングは失格とする。

(14) 警告2回でフライングとする。

警告となる行為 a) 速やかに最終のスタート体勢に構えない
 b) 最終のスタート体勢で静止しない
 c) 一旦静止した後で動く(局所的な一瞬の動きを含む)
同レースで同競技者が3回警告を受けると失格となる。

8 対抗形式について

学校対抗は男子の部、女子の部、男女総合の部、それぞれ3位までを表彰する。

同点の時は上位入賞者の多い方を勝ちとする。

学校対抗の得点については1位8点、2位7点、3位6点、4位5点、5位4点、6位3点、7位2点、8位1点とし、同順位の場合は点数を割って配点する。

9 表彰について

(1) 表彰は個人8位、リレーは8位までとし、賞状を授与する。

(2) 個人・リレーの表彰は決勝後ただちに行う。入賞者は所定の位置で待機する。

10 練習及び安全について

(1) 練習は補助競技場を利用する。なお、砲丸投の練習はピットのみとし、補助競技場で砲丸を使用しての練習は行わない。

棒高跳や走高跳のマット等の準備はしない。

(2) 室内練習場は使用しないこととする。

(雨天時は総務の判断で使用を認めることもある)

(3) 特に危険防止については各校の責任で十分留意すること。

確認事項について

1 生徒控え場所について(学校割り当て)

- 2階コンコースやスタンドを使用する。
- 芝スタンドや芝生にテントを設営してもよいが、芝養生のため必ず毎日撤収する。
- 通路やトイレ前の場所取りは禁止とする。
- ※ スタンドでの集団応援は競技に支障を来す恐れがあるため禁止とする。

2 招集所について

- 陸上競技場外周の第1ゲート付近に招集所を設置する。
- 招集後は役員の指示で、第1ゲート・第4ゲートより競技場に入場する。
- プログラム番号のトラックNo1～No4フィールドNo1～No3の種目に参加する選手はウォーミングアップを優先する。(開会式に参加しなくてもよい)

3 アップ場所について

- 補助競技場を使用する。投てき練習に関しては、安全に配慮し砲丸を使用した練習は行わない。
- 室内走路でのアップは行わない。雨天時はその限りではない。
- 雨天時のアップについては総務の判断で、室内練習場をジョックと流しゾーンに分けて解放する。

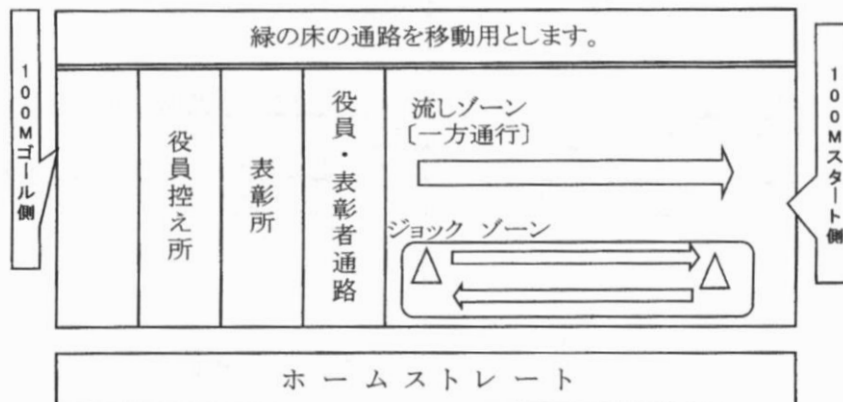

- * 各校ゴミ袋を用意し、持ち帰ること。
- * 事務室脇のトイレは、大会役員・競技役員・職員専用となります。選手はそれ以外を使用すること。

あづま陸上競技場図

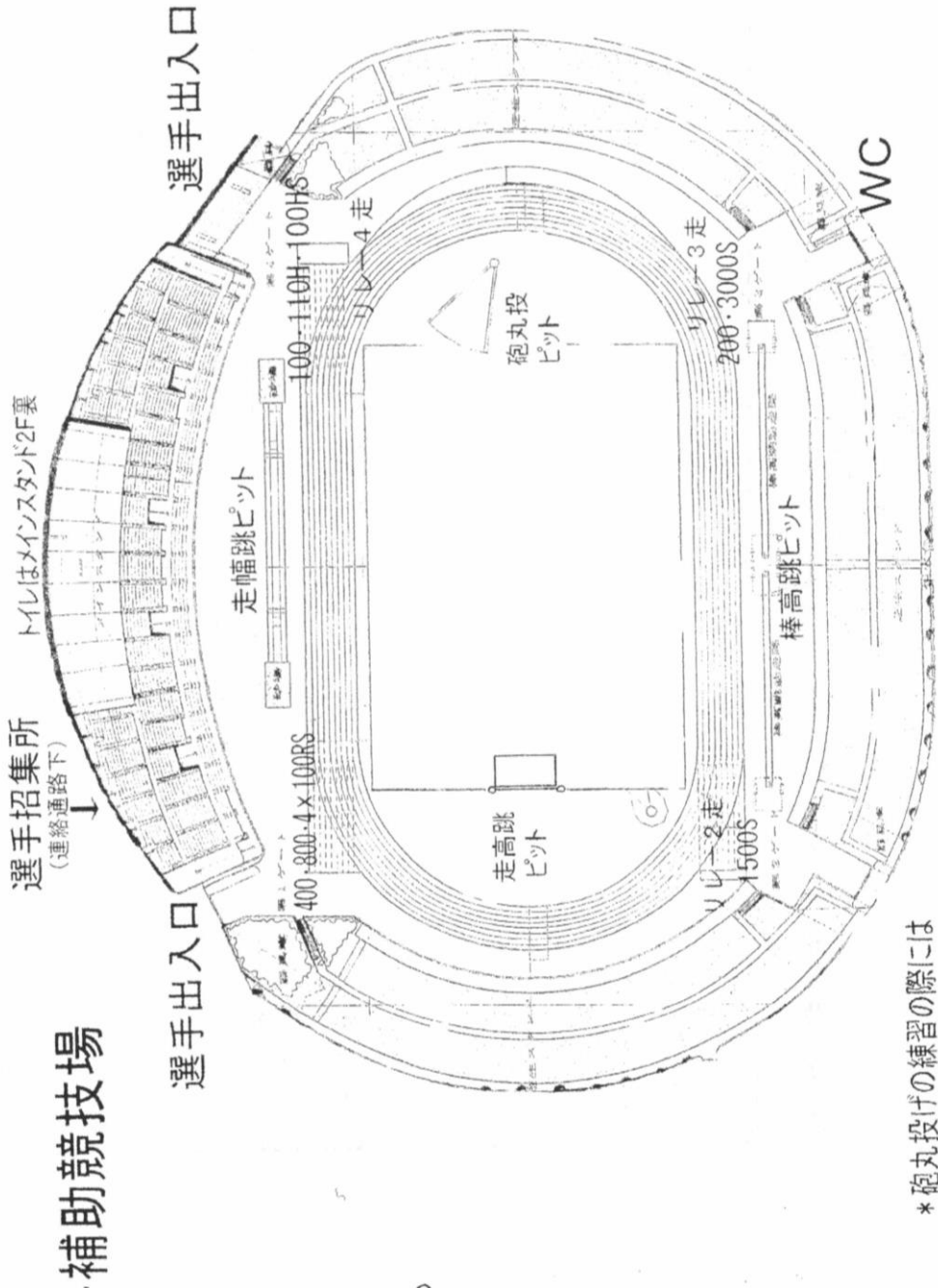

*砲丸投げの練習の際には必ず指導者がつくこと

補助競技役員

| | 福島一 | 福島三 | 福島四 | 渡利 | 蓬萊 | 信陵 | 北信 | 松陵 | 信夫 | 川俣 | 桃陵 | 靈山 | 松三 | 小浜 | 岩代 | 東和 | 本宮一 | 附属 | 計 |
|-------|-----|-----|-----|----|----|----|----|----|----|----|----|----|----|----|----|----|-----|----|-----|
| 番編・記録 | 5 | | | | | | | | | | 5 | | | | | | | | 10 |
| 技術総務 | | | | | | 6 | | | | | 8 | | | | 6 | | | | 20 |
| 表彰 | | 5 | | | | | | | 5 | | | | | | | | | | 10 |
| 写真判定 | 2 | | | | | | | | 2 | | | | | | | | | | 4 |
| 走幅跳 | 3 | | | | | | | | 3 | | | | | | | 2 | | | 8 |
| 走高跳 | | | | 2 | | | 2 | 2 | | | | | 2 | | | | | | 8 |
| 棒高跳 | | | | | | | | | | | 2 | | | | 4 | | | | 6 |
| 砲丸投 | | | | | | | | | | | | | | | | | 5 | | 10 |
| 出発 | | | | 8 | 2 | | 8 | | | | | 4 | 2 | | | | | | 24 |
| 競技者係 | | 5 | | | | | | | | | | | | | | | | 5 | 10 |
| スターター | | | | | | | | 3 | | | | | | | | | | | 6 |
| 医務 | | | | | | | | | | | | | | | | | | 2 | 2 |
| 受付・接待 | | | | | | | | | | | | | | 5 | | | | | 5 |
| 計 | 10 | 10 | 5 | 10 | 2 | 6 | 10 | 5 | 10 | 3 | 15 | 4 | 4 | 5 | 10 | 2 | 5 | 7 | 123 |

男子

男子中学1年 100m

県中学記録 11"26
大会記録 12"78

田嶋 和也 (白河二)
高橋 一生 (信 陵)

2003
2014

予選 (5-2+6) 5月13日 10:10
準決勝 (2-3+2) 5月13日 12:00
決勝 5月13日 13:50

予選 5組2着+6

| 1組 | | | | 風:+3.0 | |
|----|-----|----------------|------|--------|------|
| 順位 | レーン | 氏名 | 所属 | 記録 | コメント |
| 1 | 4 | 1801 榊原 健太 (1) | 信夫 | 12.60 | Q |
| 2 | 3 | 3201 佐藤 兼 (1) | 二本松一 | 12.80 | Q |
| 3 | 6 | 4327 丸 大喜 (1) | 福大附属 | 12.81 | q |
| 4 | 9 | 1428 関河 志裕 (1) | 平野 | 12.99 | q |
| 5 | 2 | 2601 新田見拓也 (1) | 松陽 | 13.19 | q |
| 6 | 5 | 2001 阿部 結太 (1) | 吾妻 | 13.20 | q |
| 7 | 1 | 3401 守岡 悠希 (1) | 二本松三 | 13.30 | q |
| 8 | 7 | 2701 引地 直登 (1) | 桃陵 | 13.69 | |
| 9 | 8 | 4518 渡邊 悠太 (1) | 福島成蹊 | 15.65 | |

| 2組 | | | | 風:+3.0 | |
|----|-----|----------------|-----|--------|------|
| 順位 | レーン | 氏名 | 所属 | 記録 | コメント |
| 1 | 5 | 101 大和田 優 (1) | 福島一 | 12.82 | Q |
| 2 | 8 | 801 佐々木大地 (1) | 清水 | 13.03 | Q |
| 3 | 2 | 3022 松野 楓真 (1) | 釧芳 | 13.53 | |
| 4 | 6 | 901 長澤 春喜 (1) | 信陵 | 13.57 | |
| 5 | 4 | 3701 渡邊 章太 (1) | 岩代 | 13.74 | |
| 6 | 3 | 2526 星 一馬 (1) | 梁川 | 13.94 | |
| 7 | 7 | 2201 菅野 智敬 (1) | 川俣 | 14.44 | |
| 8 | 9 | 2801 田代 瑞紀 (1) | 霊山 | 14.51 | |

| 3組 | | | | 風:+2.3 | |
|----|-----|----------------|-----|--------|------|
| 順位 | レーン | 氏名 | 所属 | 記録 | コメント |
| 1 | 3 | 713 藤倉 涼太 (1) | 蓬萊 | 13.25 | Q |
| 2 | 8 | 4102 遠藤 佳祐 (1) | 本宮二 | 13.43 | Q |
| 3 | 4 | 3620 佐藤 龍介 (1) | 小浜 | 13.57 | |
| 4 | 5 | 1001 齋藤 陸 (1) | 北信 | 13.58 | |
| 5 | 9 | 1101 加藤 大陽 (1) | 西信 | 13.65 | |
| 6 | 6 | 614 阿部 菜太 (1) | 渡利 | 13.88 | |
| 7 | 2 | 1501 大河内飛向 (1) | 西根 | 14.31 | |
| 8 | 7 | 1713 尾形 優斗 (1) | 松陵 | 14.83 | |

| 4組 | | | | 風:+2.8 | |
|----|-----|----------------|------|--------|------|
| 順位 | レーン | 氏名 | 所属 | 記録 | コメント |
| 1 | 4 | 401 西坂 泰雅 (1) | 福島四 | 13.00 | Q |
| 2 | 5 | 501 山内 遥歩 (1) | 岳陽 | 13.14 | Q |
| 3 | 7 | 3501 服部 拓 (1) | 安達 | 13.28 | q |
| 4 | 8 | 4018 川上 龍太 (1) | 本宮一 | 13.64 | |
| 5 | 2 | 3101 伊藤 大樹 (1) | 県北 | 13.67 | |
| 6 | 3 | 2308 上部 和 (1) | 山木屋 | 13.70 | |
| 7 | 9 | 1909 泰楽 優矢 (1) | 野田 | 14.12 | |
| 8 | 6 | 3301 遠藤 晃聖 (1) | 二本松二 | 14.14 | |

| 5組 | | | | 風:-3.8 | |
|----|-----|----------------|-----|--------|------|
| 順位 | レーン | 氏名 | 所属 | 記録 | コメント |
| 1 | 5 | 3903 本田 瑞稀 (1) | 大玉 | 13.79 | Q |
| 2 | 9 | 2401 佐藤 七冲 (1) | 伊達 | 13.84 | Q |
| 3 | 6 | 2901 三浦 邦宏 (1) | 月館 | 13.86 | |
| 4 | 3 | 202 平木 悠雅 (1) | 福島二 | 14.17 | |
| 5 | 4 | 347 下田 雄太 (1) | 福島三 | 14.29 | |
| 6 | 7 | 3801 武藤 寿樹 (1) | 東和 | 14.60 | |
| 7 | 8 | 4201 鈴木 颯 (1) | 白沢 | 15.06 | |
| 2 | 1 | 1301 木村 魁利 (1) | 大鳥 | | DNS |

準決勝 2組3着+2

| 1組 | | | | 風:-1.6 | |
|----|-----|----------------|------|--------|------|
| 順位 | レーン | 氏名 | 所属 | 記録 | コメント |
| 1 | 4 | 1801 榊原 健太 (1) | 信夫 | 13.05 | Q |
| 2 | 8 | 4102 遠藤 佳祐 (1) | 本宮二 | 13.17 | Q |
| 3 | 5 | 713 藤倉 涼太 (1) | 蓬萊 | 13.33 | Q |
| 4 | 9 | 1428 関河 志裕 (1) | 平野 | 13.46 | q |
| 5 | 7 | 501 山内 遥歩 (1) | 岳陽 | 13.47 | q |
| 6 | 3 | 2601 新田見拓也 (1) | 松陽 | 13.48 | |
| 7 | 6 | 3903 本田 瑞稀 (1) | 大玉 | 13.60 | |
| 8 | 2 | 3401 守岡 悠希 (1) | 二本松三 | 13.90 | |

| 2組 | | | | 風:+0.1 | |
|----|-----|----------------|------|--------|------|
| 順位 | レーン | 氏名 | 所属 | 記録 | コメント |
| 1 | 8 | 4327 丸 大喜 (1) | 福大附属 | 13.88 | Q |
| 2 | 7 | 801 佐々木大地 (1) | 清水 | 13.91 | Q |
| 3 | 5 | 3201 佐藤 兼 (1) | 二本松一 | 13.92 | Q |
| 4 | 4 | 401 西坂 泰雅 (1) | 福島四 | 14.02 | |
| 5 | 6 | 101 大和田 優 (1) | 福島一 | 14.09 | |
| 6 | 2 | 2001 阿部 結太 (1) | 吾妻 | 14.39 | |
| 7 | 3 | 3501 服部 拓 (1) | 安達 | 14.47 | |
| 8 | 9 | 2401 佐藤 七冲 (1) | 伊達 | 14.50 | |

決勝

| 決勝 | | | | 風:+3.7 | |
|----|-----|----------------|------|--------|------|
| 順位 | レーン | 氏名 | 所属 | 記録 | コメント |
| 1 | 5 | 1801 榊原 健太 (1) | 信夫 | 12.41 | |
| 2 | 7 | 4102 遠藤 佳祐 (1) | 本宮二 | 12.63 | |
| 3 | 6 | 4327 丸 大喜 (1) | 福大附属 | 12.66 | |
| 4 | 4 | 801 佐々木大地 (1) | 清水 | 12.73 | |
| 5 | 3 | 501 山内 遥歩 (1) | 岳陽 | 12.73 | |
| 6 | 9 | 713 藤倉 涼太 (1) | 蓬萊 | 12.83 | |
| 7 | 2 | 1428 関河 志裕 (1) | 平野 | 12.90 | |
| 8 | 8 | 3201 佐藤 兼 (1) | 二本松一 | 12.95 | |

凡例 (DNS:欠 場)

男子中学2年 100m

県中学記録 10"88 佐藤 章仁 (郡山五)
大会記録 11"68 佐々木 蓮 (信 陵)

1996
2013

予選(4-3+4) 5月14日 9:50
準決勝(2-3+2) 5月14日 12:00
決勝 5月14日 13:45

予選 4組3着+4

| 1組 | | | | 2組 | | | | 風:+1.5 | | | | | | | |
|----|-----|------|----------|------|-------|---|------|--------|-----|------|----------|------|-------|---|------|
| 順位 | レーン | ナンバー | 氏名 | 所属 | 記録 | Q | コメント | 順位 | レーン | ナンバー | 氏名 | 所属 | 記録 | Q | コメント |
| 1 | 5 | 3510 | 菅野 新海(2) | 安達 | 12.50 | Q | | 1 | 4 | 4320 | 大町 知寛(2) | 福大附属 | 11.74 | Q | |
| 2 | 6 | 104 | 村上 桜介(2) | 福島一 | 12.50 | Q | | 2 | 5 | 2004 | 野田 智大(2) | 吾妻 | 12.41 | Q | |
| 3 | 4 | 341 | 穂住 響也(2) | 福島三 | 12.68 | Q | | 3 | 6 | 2202 | 八巻 孝星(2) | 川俣 | 12.44 | Q | |
| 4 | 1 | 3202 | 野地 大介(2) | 二本松一 | 12.88 | q | | 4 | 2 | 1402 | 菅野 暉(2) | 平野 | 12.87 | q | |
| 5 | 8 | 605 | 門馬 圭胤(2) | 渡利 | 12.95 | q | | 5 | 9 | 4013 | 只野 清斗(2) | 本宮一 | 12.93 | q | |
| 6 | 7 | 1802 | 齋藤 晃斗(2) | 信夫 | 12.97 | | | 6 | 3 | 4202 | 鈴木 大雅(2) | 白沢 | 12.95 | | |
| 7 | 3 | 3402 | 山崎 龍聖(2) | 二本松三 | 13.33 | | | 7 | 1 | 2802 | 野崎 智矢(2) | 霊山 | 13.30 | | |
| 8 | 9 | 4105 | 佐久間裕喜(2) | 本宮二 | 13.37 | | | 8 | 8 | 3702 | 遠藤 委吹(2) | 岩代 | 13.40 | | |
| 9 | 2 | 1102 | 佐藤 海斗(2) | 西信 | 13.43 | | | 9 | 7 | 1705 | 鈴木 大翔(2) | 松陵 | 13.59 | | |

| 3組 | | | | 4組 | | | | 風:-0.9 | | | | | | | |
|----|-----|------|----------|------|-------|---|------|--------|-----|------|----------|------|-------|---|------|
| 順位 | レーン | ナンバー | 氏名 | 所属 | 記録 | Q | コメント | 順位 | レーン | ナンバー | 氏名 | 所属 | 記録 | Q | コメント |
| 1 | 4 | 902 | 高橋 一生(2) | 信陵 | 12.18 | Q | | 1 | 8 | 505 | 佐藤 陸(2) | 岳陽 | 12.29 | Q | |
| 2 | 5 | 3302 | 渡邊 直紀(2) | 二本松二 | 12.55 | Q | | 2 | 5 | 402 | 菅野 裕介(2) | 福島四 | 12.69 | Q | |
| 3 | 3 | 2603 | 角田 琉河(2) | 松陽 | 12.78 | Q | | 3 | 7 | 2902 | 伊東 和輝(2) | 月館 | 12.77 | Q | |
| 4 | 6 | 2702 | 猪狩 朋希(2) | 桃陵 | 12.95 | q | | 4 | 6 | 1002 | 木戸 悠介(2) | 北信 | 12.96 | | |
| 5 | 2 | 3102 | 佐藤 克彦(2) | 県北 | 13.20 | | | 5 | 3 | 1506 | 菅野 翔太(2) | 西根 | 13.05 | | |
| 6 | 1 | 2402 | 佐藤 創士(2) | 伊達 | 13.30 | | | 6 | 2 | 3021 | 齊藤 優(2) | 醸芳 | 13.23 | | |
| 7 | 7 | 3805 | 高橋 拓也(2) | 東和 | 13.34 | | | 7 | 9 | 4508 | 安斎 修平(2) | 福島成蹊 | 14.34 | | |
| 8 | 9 | 806 | 根本 朝陽(2) | 清水 | 13.43 | | | 8 | 4 | 2511 | 福井 伶(2) | 梁川 | 14.62 | | |
| 9 | 8 | 3906 | 加藤 誠晶(2) | 大玉 | 13.98 | | | | | | | | | | |

準決勝 2組3着+2

| 1組 | | | | 2組 | | | | 風:+0.6 | | | | | | | |
|----|-----|------|----------|------|-------|---|------|--------|-----|------|----------|------|-------|---|------|
| 順位 | レーン | ナンバー | 氏名 | 所属 | 記録 | Q | コメント | 順位 | レーン | ナンバー | 氏名 | 所属 | 記録 | Q | コメント |
| 1 | 7 | 4320 | 大町 知寛(2) | 福大附属 | 11.48 | Q | NGR | 1 | 5 | 902 | 高橋 一生(2) | 信陵 | 11.95 | Q | |
| 2 | 6 | 3510 | 菅野 新海(2) | 安達 | 12.15 | Q | | 2 | 4 | 505 | 佐藤 陸(2) | 岳陽 | 12.04 | Q | |
| 3 | 4 | 2004 | 野田 智大(2) | 吾妻 | 12.41 | Q | | 3 | 6 | 104 | 村上 桜介(2) | 福島一 | 12.28 | Q | |
| 3 | 9 | 2202 | 八巻 孝星(2) | 川俣 | 12.41 | Q | | 4 | 7 | 3302 | 渡邊 直紀(2) | 二本松二 | 12.43 | q | |
| 5 | 5 | 402 | 菅野 裕介(2) | 福島四 | 12.47 | | | 5 | 9 | 2902 | 伊東 和輝(2) | 月館 | 12.52 | | |
| 6 | 8 | 2603 | 角田 琉河(2) | 松陽 | 12.59 | | | 6 | 8 | 341 | 穂住 響也(2) | 福島三 | 12.58 | | |
| 7 | 3 | 1402 | 菅野 暉(2) | 平野 | 12.75 | | | 7 | 3 | 3202 | 野地 大介(2) | 二本松一 | 12.76 | | |
| 8 | 2 | 2702 | 猪狩 朋希(2) | 桃陵 | 12.75 | | | 8 | 2 | 605 | 門馬 圭胤(2) | 渡利 | 12.84 | | |
| 9 | 1 | 4013 | 只野 清斗(2) | 本宮一 | 12.79 | | | | | | | | | | |

決勝

| 風:-2.2 | | | | | | |
|--------|-----|------|----------|------|-------|------|
| 順位 | レーン | ナンバー | 氏名 | 所属 | 記録 | コメント |
| 1 | 6 | 4320 | 大町 知寛(2) | 福大附属 | 11.79 | |
| 2 | 7 | 902 | 高橋 一生(2) | 信陵 | 12.19 | |
| 3 | 4 | 505 | 佐藤 陸(2) | 岳陽 | 12.20 | |
| 4 | 5 | 3510 | 菅野 新海(2) | 安達 | 12.54 | |
| 5 | 2 | 3302 | 渡邊 直紀(2) | 二本松二 | 12.60 | |
| 6 | 3 | 2202 | 八巻 孝星(2) | 川俣 | 12.61 | |
| 7 | 8 | 104 | 村上 桜介(2) | 福島一 | 12.66 | |
| 8 | 9 | 2004 | 野田 智大(2) | 吾妻 | 12.88 | |

凡例 (NGR: 大会新記録)

男子中学3年 100m

県中学記録 10'71 宮田 貴志 (若松三)
大会記録 11'62 丹治 輝 (桃 陵)

1994
2013

予選(4-3+4) 5月14日 10:20
準決勝(2-3+2) 5月14日 12:20
決勝 5月14日 13:55

予選 4組3着+4

1組

| 順位 | レーン | ナンバー | 氏名 | 所属 | 記録 | Q | コメント |
|----|-----|------|----------|------|-------|---|------|
| 1 | 4 | 403 | 古関 龍雅(3) | 福島四 | 11.64 | Q | |
| 2 | 2 | 3203 | 鈴木 大資(3) | 二本松一 | 12.13 | Q | |
| 3 | 6 | 601 | 宇佐見汰一(3) | 渡利 | 12.29 | Q | |
| 4 | 5 | 3912 | 渡邊 央也(3) | 大玉 | 12.41 | q | |
| 5 | 8 | 2904 | 星野 来夢(3) | 月館 | 12.63 | q | |
| 6 | 3 | 1401 | 阿部 航(3) | 平野 | 12.83 | | |
| 7 | 7 | 4501 | 橋本 拓歩(3) | 福島成蹊 | 13.01 | | |
| 8 | 1 | 2604 | 三浦 清吾(3) | 松陽 | 13.20 | | |
| 9 | 9 | 3403 | 江田 歩夢(3) | 二本松三 | 13.24 | | |

風:-0.1

2組

| 順位 | レーン | ナンバー | 氏名 | 所属 | 記録 | Q | コメント |
|----|-----|------|----------|-----|-------|---|------|
| 1 | 4 | 2203 | 齋藤 杏麻(3) | 川俣 | 12.12 | Q | |
| 2 | 5 | 109 | 丹治 和輝(3) | 福島一 | 12.27 | Q | |
| 3 | 9 | 4001 | 遠藤 匠真(3) | 本宮一 | 12.66 | Q | |
| 4 | 2 | 903 | 渡辺 拓真(3) | 信陵 | 12.66 | q | |
| 5 | 6 | 2008 | 鎌田 晴也(3) | 吾妻 | 12.69 | q | |
| 6 | 3 | 3006 | 齋藤 朋也(3) | 醸芳 | 13.12 | | |
| 7 | 8 | 2505 | 堀越 雄乃(3) | 梁川 | 13.33 | | |
| 8 | 1 | 2803 | 菅野 翔大(3) | 霊山 | 13.43 | | |
| 9 | 7 | 1003 | 石垣 優太(3) | 北信 | 13.88 | | |

風:-2.1

3組

| 順位 | レーン | ナンバー | 氏名 | 所属 | 記録 | Q | コメント |
|----|-----|------|----------|------|-------|---|------|
| 1 | 4 | 3303 | 安齋 魁里(3) | 二本松二 | 12.09 | Q | |
| 2 | 6 | 516 | 石澤 瑞己(3) | 岳陽 | 12.64 | Q | |
| 3 | 9 | 4113 | 佐々木空良(3) | 本宮二 | 12.90 | Q | |
| 4 | 3 | 1513 | 長澤 尚輝(3) | 西根 | 13.02 | | |
| 5 | 5 | 4203 | 渡辺健太郎(3) | 白沢 | 13.05 | | |
| 6 | 1 | 1103 | 須田 優真(3) | 西信 | 13.22 | | |
| 7 | 7 | 2703 | 戸田 翔太(3) | 桃陵 | 13.27 | | |
| 8 | 8 | 3703 | 本田 郁也(3) | 岩代 | 13.93 | | |
| 9 | 2 | 1206 | 大澤 悠汰(3) | 立子山 | 14.53 | | |

風:-3.0

4組

| 順位 | レーン | ナンバー | 氏名 | 所属 | 記録 | Q | コメント |
|----|------|----------|----------|-----|-------|---|------|
| 1 | 4 | 3603 | 渡辺 康聖(3) | 小浜 | 11.89 | Q | |
| 2 | 5 | 1703 | 高橋 桐真(3) | 松陵 | 12.42 | Q | |
| 3 | 7 | 1803 | 齋藤 恭一(3) | 信夫 | 12.61 | Q | |
| 4 | 6 | 3816 | 武藤 翔太(3) | 東和 | 12.97 | | |
| 5 | 9 | 811 | 田村 諒(3) | 清水 | 13.10 | | |
| 6 | 8 | 1901 | 本田 皐揮(3) | 野田 | 13.44 | | |
| 7 | 3 | 3103 | 渡部 友太(3) | 県北 | 13.51 | | |
| 8 | 2 | 2307 | 廣野 楓(3) | 山木屋 | 13.58 | | |
| 1 | 2403 | 岩崎 友紀(3) | 伊達 | | | | DNS |

風:-1.8

準決勝 2組3着+2

1組

| 順位 | レーン | ナンバー | 氏名 | 所属 | 記録 | Q | コメント |
|----|-----|------|----------|------|-------|---|------|
| 1 | 5 | 3303 | 安齋 魁里(3) | 二本松二 | 12.18 | Q | |
| 2 | 7 | 3603 | 渡辺 康聖(3) | 小浜 | 12.29 | Q | |
| 3 | 6 | 109 | 丹治 和輝(3) | 福島一 | 12.38 | Q | |
| 4 | 8 | 4001 | 遠藤 匠真(3) | 本宮一 | 12.64 | | |
| 5 | 4 | 1703 | 高橋 桐真(3) | 松陵 | 12.76 | | |
| 6 | 3 | 903 | 渡辺 拓真(3) | 信陵 | 12.84 | | |
| 7 | 9 | 1803 | 齋藤 恭一(3) | 信夫 | 12.96 | | |
| 8 | 2 | 2904 | 星野 来夢(3) | 月館 | 13.02 | | |

風:-2.9

2組

| 順位 | レーン | ナンバー | 氏名 | 所属 | 記録 | Q | コメント |
|----|-----|------|----------|------|-------|---|------|
| 1 | 6 | 403 | 古関 龍雅(3) | 福島四 | 11.69 | Q | |
| 2 | 7 | 2203 | 齋藤 杏麻(3) | 川俣 | 12.02 | Q | |
| 3 | 4 | 3203 | 鈴木 大資(3) | 二本松一 | 12.11 | Q | |
| 4 | 9 | 601 | 宇佐見汰一(3) | 渡利 | 12.35 | q | |
| 5 | 5 | 516 | 石澤 瑞己(3) | 岳陽 | 12.36 | q | |
| 6 | 2 | 2008 | 鎌田 晴也(3) | 吾妻 | 12.49 | | |
| 7 | 8 | 4113 | 佐々木空良(3) | 本宮二 | 12.53 | | |
| 8 | 3 | 3912 | 渡邊 央也(3) | 大玉 | 12.65 | | |

風:-1.7

決勝

| 順位 | レーン | ナンバー | 氏名 | 所属 | 記録 | コメント |
|----|-----|------|----------|------|-------|------|
| 1 | 7 | 403 | 古関 龍雅(3) | 福島四 | 11.67 | |
| 2 | 6 | 3603 | 渡辺 康聖(3) | 小浜 | 11.91 | |
| 3 | 5 | 2203 | 齋藤 杏麻(3) | 川俣 | 11.95 | |
| 4 | 4 | 3303 | 安齋 魁里(3) | 二本松二 | 12.01 | |
| 5 | 8 | 109 | 丹治 和輝(3) | 福島一 | 12.05 | |
| 6 | 9 | 3203 | 鈴木 大資(3) | 二本松一 | 12.07 | |
| 7 | 2 | 516 | 石澤 瑞己(3) | 岳陽 | 12.28 | |
| 8 | 3 | 601 | 宇佐見汰一(3) | 渡利 | 12.28 | *TZ |

風:+0.8

凡例 (DNS:欠 場/ *TZ:着差あり)

男子中学共通 200m

県中学記録 22"04 添川 隆博 (喜多方一)
大会記録 22"90 阿部 弘樹 (福島三)

2002
2013

予選(5-2+6) 5月13日 12:35
準決勝(2-3+2) 5月14日 10:50
決勝 5月14日 12:50

予選 5組2着+6

1組

| 順位 | レーン | 氏名 | 所属 |
|----|-----|---------------|-----|
| 1 | 4 | 404 佐久間景太(3) | 福島四 |
| 2 | 6 | 1704 丹治 烈(3) | 松陵 |
| 3 | 8 | 1903 渡邊 歩夢(3) | 野田 |
| 4 | 5 | 3811 大竹 裕輝(3) | 東和 |
| 5 | 7 | 3505 海老原 龍(2) | 安達 |
| 6 | 2 | 807 八巻 脩人(2) | 清水 |
| 7 | 3 | 2605 岡 歩武(2) | 松陽 |
| 8 | 9 | 615 塚田 夕太(1) | 渡利 |

風:-4.4

| 記録 | Q | コメント |
|-------|---|------|
| 24.96 | Q | |
| 25.22 | Q | |
| 26.07 | q | |
| 26.09 | q | |
| 26.60 | | |
| 27.74 | | |
| 28.16 | | |
| 28.63 | | |

2組

| 順位 | レーン | 氏名 | 所属 |
|----|-----|---------------|------|
| 1 | 4 | 4318 吉澤 祐人(2) | 福大附属 |
| 2 | 5 | 2204 高木 俊輔(3) | 川俣 |
| 3 | 2 | 4114 渡邊 竜己(3) | 本宮二 |
| 4 | 6 | 110 若松 慧真(3) | 福島一 |
| 5 | 8 | 1004 八巻 駿哉(2) | 北信 |
| 6 | 7 | 2905 高橋 優介(3) | 月館 |
| 7 | 3 | 3404 望月 優(3) | 二本松三 |
| 8 | 9 | 3909 安田 竜馬(3) | 大玉 |

風:+1.1

| 記録 | Q | コメント |
|-------|---|------|
| 24.31 | Q | |
| 25.00 | Q | |
| 25.46 | q | |
| 25.82 | q | |
| 26.63 | | |
| 27.86 | | |
| 29.53 | | |
| 32.47 | | |

3組

| 順位 | レーン | 氏名 | 所属 |
|----|-----|---------------|------|
| 1 | 4 | 1804 安達 類(3) | 信夫 |
| 2 | 5 | 2704 伊藤 岳杜(3) | 桃陵 |
| 3 | 6 | 3704 佐藤 翔太(3) | 岩代 |
| 4 | 7 | 340 佐藤 隆志(2) | 福島三 |
| 5 | 8 | 3304 佐藤 伴成(3) | 二本松二 |
| 6 | 9 | 506 熊坂 瀨那(2) | 岳陽 |
| 7 | 3 | 4204 松本 梓音(2) | 白沢 |

風:-0.2

| 記録 | Q | コメント |
|-------|---|------|
| 25.05 | Q | |
| 25.36 | Q | |
| 26.34 | q | |
| 26.49 | q | |
| 26.72 | | |
| 27.63 | | |
| 28.64 | | |

4組

| 順位 | レーン | 氏名 | 所属 |
|----|-----|---------------|-----|
| 1 | 4 | 3104 佐藤 凌(3) | 県北 |
| 2 | 8 | 2804 長谷部叶羽(3) | 靈山 |
| 3 | 3 | 3007 渡辺 悠太(3) | 醸芳 |
| 4 | 7 | 1406 石渡 陸(3) | 平野 |
| 5 | 9 | 2404 遠藤 大翔(2) | 伊達 |
| 6 | 6 | 2519 渡邊 皇人(2) | 梁川 |
| 7 | 5 | 2302 菅野 絢斗(3) | 山木屋 |

風:-2.9

| 記録 | Q | コメント |
|-------|---|------|
| 25.91 | Q | |
| 26.63 | Q | |
| 26.68 | | |
| 27.02 | | |
| 27.81 | | |
| 28.59 | | |
| 30.51 | | |

5組

| 順位 | レーン | 氏名 | 所属 |
|----|-----|---------------|------|
| 1 | 9 | 2010 佐藤 稜馬(3) | 吾妻 |
| 2 | 6 | 904 渡辺 大成(3) | 信陵 |
| 3 | 7 | 3204 佐藤 隼翔(3) | 二本松一 |
| 4 | 3 | 1515 高橋 言汰(3) | 西根 |
| 5 | 8 | 1104 鈴木 悠斗(3) | 西信 |
| 6 | 5 | 706 古戸 一星(2) | 蓬萊 |
| 7 | 4 | 4009 遠藤 真人(3) | 本宮一 |

風:-8.4

| 記録 | Q | コメント |
|-------|---|------|
| 27.20 | Q | |
| 27.29 | Q | |
| 27.63 | | |
| 27.64 | | |
| 28.05 | | |
| 28.65 | | |
| 31.56 | | |

準決勝 2組3着+2

1組

| 順位 | レーン | 氏名 | 所属 |
|----|-----|---------------|-----|
| 1 | 4 | 404 佐久間景太(3) | 福島四 |
| 2 | 6 | 1804 安達 類(3) | 信夫 |
| 3 | 7 | 1704 丹治 烈(3) | 松陵 |
| 4 | 5 | 2204 高木 俊輔(3) | 川俣 |
| 5 | 8 | 4114 渡邊 竜己(3) | 本宮二 |
| 6 | 3 | 3811 大竹 裕輝(3) | 東和 |
| 7 | 2 | 3704 佐藤 翔太(3) | 岩代 |
| 8 | 9 | 904 渡辺 大成(3) | 信陵 |

風:+0.4

| 記録 | Q | コメント |
|-------|---|------|
| 24.04 | Q | |
| 24.28 | Q | |
| 24.35 | Q | |
| 24.83 | q | |
| 25.30 | q | |
| 25.31 | | |
| 25.86 | | |
| 26.51 | | |

2組

| 順位 | レーン | 氏名 | 所属 |
|----|-----|---------------|------|
| 1 | 7 | 4318 吉澤 祐人(2) | 福大附属 |
| 2 | 5 | 2704 伊藤 岳杜(3) | 桃陵 |
| 3 | 2 | 1903 渡邊 歩夢(3) | 野田 |
| 4 | 4 | 3104 佐藤 凌(3) | 県北 |
| 5 | 8 | 110 若松 慧真(3) | 福島一 |
| 6 | 3 | 340 佐藤 隆志(2) | 福島三 |
| 7 | 6 | 2010 佐藤 稜馬(3) | 吾妻 |
| 8 | 9 | 2804 長谷部叶羽(3) | 靈山 |

風:-1.6

| 記録 | Q | コメント |
|-------|---|------|
| 24.68 | Q | |
| 25.23 | Q | |
| 25.67 | Q | |
| 26.05 | | |
| 26.14 | | |
| 26.14 | | |
| 26.61 | | |
| 26.89 | | |

決勝

| 順位 | レーン | 氏名 | 所属 |
|----|-----|---------------|------|
| 1 | 7 | 404 佐久間景太(3) | 福島四 |
| 2 | 4 | 4318 吉澤 祐人(2) | 福大附属 |
| 3 | 5 | 1804 安達 類(3) | 信夫 |
| 4 | 8 | 1704 丹治 烈(3) | 松陵 |
| 5 | 3 | 2204 高木 俊輔(3) | 川俣 |
| 6 | 6 | 2704 伊藤 岳杜(3) | 桃陵 |
| 7 | 2 | 4114 渡邊 竜己(3) | 本宮二 |
| 8 | 9 | 1903 渡邊 歩夢(3) | 野田 |

風:+1.9

| 記録 | コメント |
|-------|------|
| 23.91 | |
| 24.24 | |
| 24.35 | |
| 24.41 | |
| 24.65 | |
| 24.75 | |
| 25.29 | |
| 25.32 | |

男子中学共通 400m

県中学記録 49"48 横村 祐樹 (小名浜二)
大会記録 53"90 高橋 郁人 (蓬 萊)

2008
2013

予選(4-3+4) 5月13日 10:35
準決勝(2-3+2) 5月13日 14:00
決勝 5月14日 13:00

予選 4組3着+4

| 1組 | | | | 2組 | | | | | | | | | | | |
|----|-----|------|----------|-----|---------|---|------|----|-----|------|----------|------|---------|---|------|
| 順位 | レーン | ナバ- | 氏名 | 所属 | 記録 | Q | コメント | 順位 | レーン | ナバ- | 氏名 | 所属 | 記録 | Q | コメント |
| 1 | 4 | 111 | 安部 義大(3) | 福島一 | 54.66 | Q | | 1 | 5 | 405 | 大河内 陸(3) | 福島四 | 57.46 | Q | |
| 2 | 5 | 1904 | 狗飼 健司(3) | 野田 | 58.29 | Q | | 2 | 4 | 2906 | 齋藤 汐稀(3) | 月舘 | 57.90 | Q | |
| 3 | 6 | 2205 | 佐藤 渉(3) | 川俣 | 1:01.01 | Q | | 3 | 2 | 3205 | 伊東 憲翔(3) | 二本松一 | 57.93 | Q | |
| 4 | 1 | 2805 | 齋藤 裕太(3) | 霊山 | 1:01.62 | q | | 4 | 6 | 3815 | 谷口 龍生(3) | 東和 | 1:01.02 | q | |
| 5 | 9 | 2607 | 安藤 賢悟(3) | 松陽 | 1:03.32 | | | 5 | 9 | 2011 | 伊藤 俊太(3) | 吾妻 | 1:02.86 | | |
| 6 | 2 | 1407 | 鈴木 美飛(3) | 平野 | 1:03.52 | | | 6 | 7 | 3610 | 田中 凌太(2) | 小浜 | 1:03.53 | | |
| 7 | 7 | 511 | 中村 脩(3) | 岳陽 | 1:04.40 | | | 7 | 3 | 1507 | 桑島 弘樹(2) | 西根 | 1:05.59 | | |
| 8 | 3 | 3005 | 熊本 玲(3) | 釀芳 | 1:05.17 | | | 8 | 8 | 4109 | 松尾 達樹(2) | 本宮二 | 1:08.59 | | |
| 9 | 8 | 1708 | 村上 友耶(2) | 松陵 | 1:11.39 | | | 9 | 1 | 2706 | 齋藤 丈斗(2) | 桃陵 | 1:11.05 | | |

| 3組 | | | | 4組 | | | | | | | | | | | |
|----|-----|------|----------|------|---------|---|--------|----|-----|------|-----------|------|---------|---|------|
| 順位 | レーン | ナバ- | 氏名 | 所属 | 記録 | Q | コメント | 順位 | レーン | ナバ- | 氏名 | 所属 | 記録 | Q | コメント |
| 1 | 4 | 342 | 八巻 幸真(3) | 福島三 | 57.83 | Q | | 1 | 8 | 4007 | 富田 大河(3) | 本宮一 | 57.46 | Q | |
| 2 | 6 | 3917 | 官野 優哉(3) | 大玉 | 59.10 | Q | | 2 | 9 | 4205 | 佐藤 大樹(3) | 白沢 | 58.21 | Q | |
| 3 | 1 | 1105 | 宍戸 優大(3) | 西信 | 59.42 | Q | | 3 | 4 | 4310 | 中村 涼人(3) | 福大附属 | 58.90 | Q | |
| 4 | 8 | 808 | 岩倉 祐大(3) | 清水 | 1:01.09 | q | | 4 | 5 | 1805 | 菊地 耀介(3) | 信夫 | 1:00.24 | q | |
| 5 | 7 | 3705 | 本田 貴志(2) | 岩代 | 1:02.29 | | | 5 | 6 | 3308 | 渡邊 凜人(2) | 二本松二 | 1:02.11 | | |
| 6 | 3 | 3105 | 佐藤 玲温(3) | 県北 | 1:03.33 | | | 6 | 1 | 2405 | 菅野 航輔(3) | 伊達 | 1:03.59 | | |
| 7 | 5 | 3511 | 樽井天津馬(3) | 安達 | 1:04.12 | | | 7 | 2 | 1201 | 寺島 龍平(3) | 立子山 | 1:09.76 | | |
| 8 | 2 | 905 | 伊藤 颯士(2) | 信陵 | 1:06.44 | | | 8 | 7 | 1005 | 天満谷彪之介(2) | 北信 | 1:10.97 | | |
| 9 | 3 | 3405 | 神田 康介(2) | 二本松三 | | | DQ *T3 | 9 | 3 | 2309 | 菅野 大樹(1) | 山木屋 | 1:13.55 | | |

準決勝 2組3着+2

| 1組 | | | | 2組 | | | | | | | | | | | |
|----|-----|------|----------|------|---------|---|------|----|-----|------|----------|------|---------|---|------|
| 順位 | レーン | ナバ- | 氏名 | 所属 | 記録 | Q | コメント | 順位 | レーン | ナバ- | 氏名 | 所属 | 記録 | Q | コメント |
| 1 | 9 | 4310 | 中村 涼人(3) | 福大附属 | 55.14 | Q | | 1 | 5 | 111 | 安部 義大(3) | 福島一 | 54.44 | Q | |
| 2 | 6 | 1904 | 狗飼 健司(3) | 野田 | 55.43 | Q | | 2 | 8 | 3205 | 伊東 憲翔(3) | 二本松一 | 56.91 | Q | |
| 3 | 5 | 4007 | 富田 大河(3) | 本宮一 | 56.98 | Q | | 3 | 4 | 342 | 八巻 幸真(3) | 福島三 | 56.93 | Q | |
| 4 | 7 | 405 | 大河内 陸(3) | 福島四 | 57.54 | q | | 4 | 7 | 2906 | 齋藤 汐稀(3) | 月舘 | 56.97 | q | |
| 5 | 8 | 1105 | 宍戸 優大(3) | 西信 | 1:00.07 | | | 5 | 6 | 3917 | 官野 優哉(3) | 大玉 | 58.90 | | |
| 6 | 4 | 4205 | 佐藤 大樹(3) | 白沢 | 1:00.95 | | | 6 | 9 | 2205 | 佐藤 渉(3) | 川俣 | 58.98 | | |
| 7 | 2 | 3815 | 谷口 龍生(3) | 東和 | 1:01.09 | | | 7 | 3 | 2805 | 齋藤 裕太(3) | 霊山 | 59.30 | | |
| 8 | 3 | 808 | 岩倉 祐大(3) | 清水 | 1:01.84 | | | 8 | 2 | 1805 | 菊地 耀介(3) | 信夫 | 1:01.41 | | |

決勝

| 順位 | レーン | ナバ- | 氏名 | 所属 | 記録 | コメント |
|----|-----|------|----------|------|-------|------|
| 1 | 4 | 111 | 安部 義大(3) | 福島一 | 52.55 | NGR |
| 2 | 6 | 4310 | 中村 涼人(3) | 福大附属 | 54.35 | |
| 3 | 7 | 1904 | 狗飼 健司(3) | 野田 | 55.21 | |
| 4 | 9 | 342 | 八巻 幸真(3) | 福島三 | 55.73 | |
| 5 | 5 | 3205 | 伊東 憲翔(3) | 二本松一 | 56.35 | |
| 6 | 8 | 4007 | 富田 大河(3) | 本宮一 | 56.50 | |
| 7 | 2 | 2906 | 齋藤 汐稀(3) | 月舘 | 57.11 | |
| 8 | 3 | 405 | 大河内 陸(3) | 福島四 | 58.06 | |

凡例 (NGR:大会新記録/ DQ :失格/ *T3:走路外インフィールド 進入)

男子中学共通 800m

県中学記録 1'54"79
大会記録 2'07"80

鈴木 顕人 (小原田)
松浦 蓮 (福島三)

2013
2014

予選(5-2+6) 5月13日 11:20
準決勝(2-3+2) 5月14日 11:15
決勝 5月14日 14:10

予選 5組2着+6

1組

| 順位 | レーン | 氏名 | 所属 | 記録 | Q | コメント |
|----|-----|---------------|------|---------|---|------|
| 1 | 4 | 3817 高野 竜太(3) | 東和 | 2:14.84 | Q | |
| 2 | 3 | 2705 高橋 宏門(3) | 桃陵 | 2:19.05 | Q | |
| 3 | 6 | 3609 國分 颯人(2) | 小浜 | 2:25.48 | | |
| 4 | 5 | 3305 遠藤 紫音(2) | 二本松二 | 2:25.63 | | |
| 5 | 2 | 4206 安藤 勇人(2) | 白沢 | 2:26.32 | | |
| 6 | 7 | 3011 遠藤 優輝(3) | 釧芳 | 2:28.24 | | |
| 7 | 8 | 2012 枝松 亮汰(3) | 吾妻 | 2:28.25 | | |
| 8 | 9 | 906 佐藤 大樹(3) | 信陵 | 2:28.32 | | |

2組

| 順位 | レーン | 氏名 | 所属 | 記録 | Q | コメント |
|----|-----|---------------|------|---------|---|------|
| 1 | 4 | 2206 古川 道斗(3) | 川俣 | 2:17.20 | Q | |
| 2 | 7 | 3106 佐藤 淳哉(3) | 東北 | 2:18.24 | Q | |
| 3 | 3 | 1106 高橋 大空(3) | 西信 | 2:22.87 | q | |
| 4 | 5 | 406 佐久間温也(3) | 福島四 | 2:29.34 | | |
| 5 | 9 | 3206 大内 楓(3) | 二本松一 | 2:30.09 | | |
| 6 | 2 | 3406 石井 利征(3) | 二本松三 | 2:33.40 | | |
| 7 | 6 | 3915 藤田 優芽(3) | 大玉 | 2:42.54 | | |
| 8 | 8 | 4511 三浦英太郎(2) | 福島成蹊 | 3:00.10 | | |

3組

| 順位 | レーン | 氏名 | 所属 | 記録 | Q | コメント |
|----|-----|---------------|-----|---------|---|------|
| 1 | 4 | 112 齋藤 錬(3) | 福島一 | 2:16.02 | Q | |
| 2 | 3 | 507 桑原 遼(2) | 岳陽 | 2:16.26 | Q | |
| 3 | 5 | 1006 橋本 宏(3) | 北信 | 2:16.36 | q | |
| 4 | 9 | 1410 阿部 耕太(2) | 平野 | 2:18.76 | q | |
| 5 | 8 | 1204 岡崎 秀汰(3) | 立子山 | 2:30.66 | | |
| 6 | 7 | 4014 野地 優斗(2) | 本宮一 | 2:32.97 | | |
| 7 | 6 | 1907 宮田 竜弥(3) | 野田 | 2:36.27 | | |
| 8 | 2 | 2411 川村 健祐(2) | 伊達 | 2:36.34 | | |

4組

| 順位 | レーン | 氏名 | 所属 | 記録 | Q | コメント |
|----|-----|---------------|----|---------|---|------|
| 1 | 8 | 826 佐藤 僚太(3) | 清水 | 2:10.94 | Q | |
| 2 | 5 | 1710 加藤 駆(2) | 松陵 | 2:12.38 | Q | |
| 3 | 4 | 2806 柳沼 亮太(3) | 霊山 | 2:18.04 | q | |
| 4 | 7 | 602 松浦 慎地(3) | 渡利 | 2:20.52 | q | |
| 5 | 6 | 3513 安田 裕貴(3) | 安達 | 2:25.64 | | |
| 6 | 9 | 2608 中村 莉央(3) | 松陽 | 2:28.83 | | |
| 7 | 3 | 714 野地 楓(1) | 蓬萊 | 3:24.53 | | |

5組

| 順位 | レーン | 氏名 | 所属 | 記録 | Q | コメント |
|----|-----|---------------|-----|---------|---|------|
| 1 | 5 | 350 高野 将伍(3) | 福島三 | 2:17.60 | Q | |
| 2 | 8 | 4112 大野 僚也(3) | 本宮二 | 2:18.25 | Q | |
| 3 | 6 | 3706 佐藤 宏樹(3) | 岩代 | 2:18.98 | q | |
| 4 | 4 | 210 岩野 竜暉(3) | 福島二 | 2:27.25 | | |
| 5 | 9 | 2304 菅野 裕二(3) | 山木屋 | 2:32.73 | | |
| 6 | 3 | 2528 八巻 伶門(1) | 梁川 | 2:37.18 | | |
| 7 | 7 | 1806 熊倉 隆輝(1) | 信夫 | 2:55.94 | | |

準決勝 2組3着+2

1組

| 順位 | レーン | 氏名 | 所属 | 記録 | Q | コメント |
|----|-----|---------------|-----|---------|---|------|
| 1 | 7 | 3817 高野 竜太(3) | 東和 | 2:10.31 | Q | |
| 2 | 4 | 1710 加藤 駆(2) | 松陵 | 2:10.63 | Q | |
| 3 | 6 | 112 齋藤 錬(3) | 福島一 | 2:13.74 | Q | |
| 4 | 3 | 3706 佐藤 宏樹(3) | 岩代 | 2:15.78 | q | |
| 5 | 9 | 2705 高橋 宏門(3) | 桃陵 | 2:15.87 | q | |
| 6 | 5 | 507 桑原 遼(2) | 岳陽 | 2:15.90 | | |
| 7 | 8 | 1006 橋本 宏(3) | 北信 | 2:17.86 | | |
| 8 | 2 | 602 松浦 慎地(3) | 渡利 | 2:19.24 | | |

2組

| 順位 | レーン | 氏名 | 所属 | 記録 | Q | コメント |
|----|-----|---------------|-----|---------|---|------|
| 1 | 6 | 826 佐藤 僚太(3) | 清水 | 2:16.33 | Q | |
| 2 | 7 | 2206 古川 道斗(3) | 川俣 | 2:17.50 | Q | |
| 3 | 5 | 350 高野 将伍(3) | 福島三 | 2:17.61 | Q | |
| 4 | 9 | 4112 大野 僚也(3) | 本宮二 | 2:17.88 | | |
| 5 | 3 | 1410 阿部 耕太(2) | 平野 | 2:18.71 | | |
| 6 | 4 | 3106 佐藤 淳哉(3) | 東北 | 2:18.71 | | |
| 7 | 2 | 1106 高橋 大空(3) | 西信 | 2:19.14 | | |
| 8 | 8 | 2806 柳沼 亮太(3) | 霊山 | 2:20.79 | | |

決勝

| 順位 | レーン | 氏名 | 所属 | 記録 | コメント |
|----|-----|---------------|-----|---------|------|
| 1 | 5 | 3817 高野 竜太(3) | 東和 | 2:08.67 | |
| 2 | 7 | 826 佐藤 僚太(3) | 清水 | 2:09.50 | |
| 3 | 6 | 1710 加藤 駆(2) | 松陵 | 2:09.69 | |
| 4 | 9 | 350 高野 将伍(3) | 福島三 | 2:09.72 | |
| 5 | 4 | 2206 古川 道斗(3) | 川俣 | 2:12.80 | |
| 6 | 8 | 112 齋藤 錬(3) | 福島一 | 2:16.85 | |
| 7 | 3 | 3706 佐藤 宏樹(3) | 岩代 | 2:19.93 | |
| 8 | 2 | 2705 高橋 宏門(3) | 桃陵 | 2:23.84 | |

| ラウンド | 予選 | 予選 | 予選 | 予選 | 予選 | 準決勝 | 準決勝 | 決勝 |
|------|------|------|------|------|------|------|------|------|
| 組 | 1組 | 2組 | 3組 | 4組 | 5組 | 1組 | 2組 | |
| 400m | 2705 | 3106 | 112 | 826 | 350 | 3817 | 350 | 1710 |
| | 1:02 | 1:04 | 1:06 | 1:06 | 1:06 | 1:07 | 1:07 | 1:08 |

男子中学1年 1500m

県中学記録 4'13"61 佐久間幸希 (東和)
 大会記録 4'46"57 高野将五 (福島三)

2010
 2013

予選(2-5+5) 5月13日 13:25
 決勝 5月14日 11:40

予選 2組5着+5

| 1組 | | | | | 2組 | | | | | | | | | | |
|----|-----|------|----------|------|---------|---|------|----|-----|------|----------|------|---------|---|------|
| 順位 | ORD | ナハ- | 氏名 | 所属 | 記録 | Q | コメント | 順位 | ORD | ナハ- | 氏名 | 所属 | 記録 | Q | コメント |
| 1 | 7 | 616 | 長谷川颯広(1) | 渡利 | 5:03.54 | Q | | 1 | 2 | 1007 | 黒津 集斗(1) | 北信 | 4:56.30 | Q | |
| 2 | 17 | 1107 | 上遠野浩輝(1) | 西信 | 5:05.04 | Q | | 2 | 15 | 1426 | 紺野 柊太(1) | 平野 | 4:59.37 | Q | |
| 3 | 2 | 2207 | 佐藤 大輝(1) | 川俣 | 5:06.62 | Q | | 3 | 1 | 3307 | 渡邊 歩夢(1) | 二本松二 | 4:59.41 | Q | |
| 4 | 3 | 3804 | 武藤 翔真(1) | 東和 | 5:07.56 | Q | | 4 | 4 | 3622 | 菅野 友喜(1) | 小浜 | 5:03.24 | Q | |
| 5 | 15 | 3207 | 郡司 優哉(1) | 二本松一 | 5:10.30 | Q | | 5 | 14 | 2527 | 森 大翔(1) | 梁川 | 5:12.88 | Q | |
| 6 | 6 | 504 | 安齋 雄太(1) | 岳陽 | 5:15.56 | q | | 6 | 17 | 2406 | 山崎 太陽(1) | 伊達 | 5:17.40 | q | |
| 7 | 14 | 907 | 服部 大登(1) | 信陵 | 5:16.82 | q | | 7 | 12 | 3024 | 石井 健暉(1) | 釀芳 | 5:19.81 | q | |
| 8 | 4 | 1712 | 浦山 瑞斗(1) | 松陵 | 5:20.31 | q | | 8 | 3 | 2101 | 倉島 聡太(1) | 飯野 | 5:20.72 | | |
| 9 | 12 | 1502 | 小暮 勝海(1) | 西根 | 5:22.38 | | | 9 | 9 | 803 | 山田 大悟(1) | 清水 | 5:24.20 | | |
| 10 | 1 | 348 | 小林 晴樹(1) | 福島三 | 5:28.40 | | | 10 | 13 | 712 | 大橋 陸(1) | 蓬萊 | 5:26.64 | | |
| 11 | 8 | 3904 | 西崎 真桜(1) | 大玉 | 5:29.67 | | | 11 | 6 | 3504 | 佐藤 紘汰(1) | 安達 | 5:27.53 | | |
| 12 | 16 | 2707 | 小松裕二郎(1) | 桃陵 | 5:36.44 | | | 12 | 11 | 4019 | 野内 鴻志(1) | 本宮一 | 5:28.33 | | |
| 13 | 13 | 3107 | 阿部 仁洋(1) | 県北 | 5:40.18 | | | 13 | 7 | 1807 | 三浦 颯人(1) | 信夫 | 5:29.37 | | |
| 14 | 10 | 3407 | 酒井 優(1) | 二本松三 | 5:40.87 | | | 14 | 8 | 407 | 中村 亘志(1) | 福島四 | 5:30.08 | | |
| 15 | 5 | 4328 | 嘉堂 大輝(1) | 福大附属 | 5:48.78 | | | 15 | 16 | 2807 | 佐藤 琉偉(1) | 霊山 | 5:30.32 | | |
| 16 | 11 | 4513 | 多勢 天良(1) | 福島成蹊 | 5:57.53 | | | 16 | 10 | 2609 | 有元 弘樹(1) | 松陽 | 5:30.43 | | |
| 17 | 9 | 2908 | 千葉 雅史(1) | 月館 | 6:17.75 | | | 17 | 5 | 3707 | 佐藤 優樹(1) | 岩代 | 5:30.50 | | |

決勝

| 順位 | ORD | ナハ- | 氏名 | 所属 | 記録 | コメント | 順位 | ORD | ナハ- | 氏名 | 所属 | 記録 | コメント |
|----|-----|------|----------|------|---------|------|----|-----|------|----------|------|---------|------|
| 1 | 1 | 1007 | 黒津 集斗(1) | 北信 | 4:52.88 | | 9 | 8 | 3207 | 郡司 優哉(1) | 二本松一 | 5:12.38 | |
| 2 | 4 | 3622 | 菅野 友喜(1) | 小浜 | 4:59.42 | | 10 | 2 | 504 | 安齋 雄太(1) | 岳陽 | 5:13.36 | |
| 3 | 13 | 1426 | 紺野 柊太(1) | 平野 | 5:00.14 | | 11 | 10 | 3804 | 武藤 翔真(1) | 東和 | 5:14.20 | |
| 4 | 7 | 616 | 長谷川颯広(1) | 渡利 | 5:00.97 | | 12 | 3 | 1712 | 浦山 瑞斗(1) | 松陵 | 5:14.99 | |
| 5 | 9 | 2207 | 佐藤 大輝(1) | 川俣 | 5:03.45 | | 13 | 14 | 3024 | 石井 健暉(1) | 釀芳 | 5:17.54 | |
| 6 | 5 | 3307 | 渡邊 歩夢(1) | 二本松二 | 5:04.50 | | 14 | 11 | 907 | 服部 大登(1) | 信陵 | 5:20.55 | |
| 7 | 12 | 1107 | 上遠野浩輝(1) | 西信 | 5:06.67 | | 15 | 6 | 2406 | 山崎 太陽(1) | 伊達 | 5:20.55 | |
| 8 | 15 | 2527 | 森 大翔(1) | 梁川 | 5:12.25 | | | | | | | | |

| ラウンド | 組 | 400m | 800m | 1200m |
|------|----|------|------|-------|
| 予選 | 1組 | 3904 | 3804 | 616 |
| | | 1:17 | 2:42 | 4:07 |
| 予選 | 2組 | 3622 | 1426 | 3307 |
| | | 1:16 | 2:39 | 4:05 |
| 決勝 | | 1426 | 2207 | 3622 |
| | | 1:20 | 2:42 | 4:02 |

男子中学2,3年 1500m

県中学記録 3'59"68 佐藤 敦之 (若松四)
大会記録 4'18"59 高橋信太郎 (梁川)

1993
2014

予選(2-5+5) 5月13日 14:30
決勝 5月14日 14:30

予選 2組5着+5

| 1組 | | | | | 2組 | | | | | | | | | | |
|----|------|----------|----------|------|---------|---|------|----|-----|------|----------|-----|---------|---|------|
| 順位 | ORD | ナンバ- | 氏名 | 所属 | 記録 | Q | コメント | 順位 | ORD | ナンバ- | 氏名 | 所属 | 記録 | Q | コメント |
| 1 | 14 | 1108 | 内生 優斗(3) | 西信 | 4:38.30 | Q | | 1 | 1 | 1808 | 佐藤 樹(2) | 信夫 | 4:44.33 | Q | |
| 2 | 1 | 1008 | 佐藤 海斗(3) | 北信 | 4:38.33 | Q | | 2 | 5 | 908 | 前川龍之助(2) | 信陵 | 4:48.61 | Q | |
| 3 | 7 | 3306 | 桑原 大地(3) | 二本松二 | 4:44.02 | Q | | 3 | 18 | 1404 | 山田 剛斗(3) | 平野 | 4:51.25 | Q | |
| 4 | 3 | 2208 | 曾我 優良(2) | 川俣 | 4:44.20 | Q | | 4 | 9 | 512 | 風間 皓洋(3) | 岳陽 | 4:51.27 | Q | |
| 5 | 11 | 809 | 大沼 舜弥(3) | 清水 | 4:44.57 | Q | | 5 | 6 | 344 | 大槻 竜磨(3) | 福島三 | 4:55.77 | Q | |
| 6 | 15 | 3108 | 佐藤悠貴也(2) | 県北 | 4:44.64 | q | | 6 | 4 | 3507 | 遊佐 孔明(2) | 安達 | 4:56.35 | q | |
| 7 | 18 | 3208 | 遠藤 聖也(3) | 二本松一 | 4:55.35 | q | | 7 | 3 | 2103 | 菅野 幸紀(3) | 飯野 | 4:59.30 | | |
| 8 | 4 | 2708 | 成田 匠(2) | 桃陵 | 4:56.76 | q | | 8 | 13 | 3020 | 岡崎 匡治(2) | 醸芳 | 5:04.23 | | |
| 9 | 5 | 4207 | 二瓶 竜也(3) | 白沢 | 4:57.83 | q | | 9 | 2 | 3810 | 宍戸 智紀(2) | 東和 | 5:04.64 | | |
| 10 | 2 | 408 | 木村 真心(2) | 福島四 | 4:59.39 | | | 10 | 16 | 1517 | 山田 藤太(3) | 西根 | 5:08.32 | | |
| 11 | 6 | 3601 | 内池 大地(3) | 小浜 | 5:07.22 | | | 11 | 12 | 4008 | 伊東 龍太(3) | 本宮一 | 5:13.15 | | |
| 12 | 12 | 3408 | 藤田 大輝(3) | 二本松三 | 5:08.51 | | | 12 | 8 | 2515 | 菊地 健介(2) | 梁川 | 5:15.85 | | |
| 13 | 8 | 1906 | 島 大介(3) | 野田 | 5:08.80 | | | 13 | 14 | 208 | 山田 竜毅(2) | 福島二 | 5:17.41 | | |
| 14 | 10 | 2007 | 宍戸 大輝(2) | 吾妻 | 5:14.84 | | | 14 | 7 | 1707 | 小野 凌雅(2) | 松陵 | 5:19.23 | | |
| 15 | 16 | 2808 | 菅野 駿(3) | 霊山 | 5:16.22 | | | 15 | 17 | 2303 | 菅野 直也(3) | 山木屋 | 5:22.83 | | |
| 16 | 9 | 3708 | 三浦 綾斗(2) | 岩代 | 5:35.55 | | | 16 | 11 | 3916 | 高橋 邑弥(3) | 大玉 | 5:32.84 | | |
| 17 | 13 | 2612 | 佐藤 奎輔(3) | 松陽 | 5:46.34 | | | 17 | 15 | 4108 | 佐久間拓夢(2) | 本宮二 | 5:38.83 | | |
| 18 | 17 | 1207 | 大河内 翼(2) | 立子山 | 5:51.97 | | | 18 | 10 | 113 | 柳沼 俊樹(3) | 福島一 | 5:58.01 | | |
| 19 | 2407 | 中村 慎吾(3) | 伊達 | | | | DNS | | | | | | | | |

決勝

| 順位 | ORD | ナンバ- | 氏名 | 所属 | 記録 | コメント | 順位 | ORD | ナンバ- | 氏名 | 所属 | 記録 | コメント |
|----|-----|------|----------|------|---------|------|----|-----|------|----------|------|---------|------|
| 1 | 10 | 1008 | 佐藤 海斗(3) | 北信 | 4:29.05 | | 9 | 13 | 3208 | 遠藤 聖也(3) | 二本松一 | 4:42.61 | |
| 2 | 9 | 1108 | 内生 優斗(3) | 西信 | 4:30.26 | | 10 | 2 | 2708 | 成田 匠(2) | 桃陵 | 4:44.50 | |
| 3 | 15 | 1808 | 佐藤 樹(2) | 信夫 | 4:30.28 | | 11 | 4 | 3507 | 遊佐 孔明(2) | 安達 | 4:44.57 | |
| 4 | 1 | 4207 | 二瓶 竜也(3) | 白沢 | 4:34.31 | | 12 | 5 | 344 | 大槻 竜磨(3) | 福島三 | 4:45.21 | |
| 5 | 14 | 2208 | 曾我 優良(2) | 川俣 | 4:37.06 | | 13 | 12 | 512 | 風間 皓洋(3) | 岳陽 | 4:45.39 | |
| 6 | 3 | 908 | 前川龍之助(2) | 信陵 | 4:38.24 | | 14 | 11 | 1404 | 山田 剛斗(3) | 平野 | 4:46.02 | |
| 7 | 6 | 809 | 大沼 舜弥(3) | 清水 | 4:39.38 | | 15 | 7 | 3108 | 佐藤悠貴也(2) | 県北 | 4:46.44 | |
| 8 | 8 | 3306 | 桑原 大地(3) | 二本松二 | 4:41.50 | | | | | | | | |

| ラウンド | 組 | 400m | 800m | 1200m |
|------|----|------|------|-------|
| 予選 | 1組 | 3208 | 1108 | 1108 |
| | | 1:10 | 2:27 | 3:45 |
| 予選 | 2組 | 1404 | 1808 | 1808 |
| | | 1:09 | 2:27 | 3:45 |
| 決勝 | | 1108 | 1108 | 1108 |
| | | 1:08 | 2:23 | 3:38 |

凡例 (DNS:欠 場)

男子中学共通 3000m

決勝 5月14日 14:40

県中学記録 8' 31"26 遠藤 日向 (郡山四) 2013
 大会記録 9' 32"22 高橋 開登 (梁川) 2014

決勝

| 順位 | ORD | ナンバー | 氏名 | 所属 | 記録 | コメント | 順位 | ORD | ナンバー | 氏名 | 所属 | 記録 | コメント |
|----|-----|------|----------|------|----------|------|----|------|----------|----------|------|----------|------|
| 1 | 16 | 4004 | 高橋優生馬(3) | 本宮一 | 9:56.91 | | 17 | 7 | 1809 | 阿部 俊太(2) | 信夫 | 10:51.66 | |
| 2 | 2 | 2209 | 佐藤 太星(3) | 川俣 | 9:58.78 | | 18 | 15 | 3908 | 朝倉 樹(2) | 大玉 | 10:52.01 | |
| 3 | 27 | 513 | 岡野 大樹(3) | 岳陽 | 10:02.17 | | 19 | 20 | 2408 | 福島 聖矢(3) | 伊達 | 10:55.81 | |
| 4 | 1 | 3813 | 菅野 健人(3) | 東和 | 10:03.88 | | 20 | 19 | 4208 | 伊藤 琢斗(3) | 白沢 | 10:59.27 | |
| 5 | 30 | 3012 | 野村 斗和(3) | 醸芳 | 10:05.19 | | 21 | 3 | 1009 | 中島 蓮(3) | 北信 | 11:19.01 | |
| 6 | 10 | 2102 | 高槻 芳照(2) | 飯野 | 10:09.51 | | 22 | 29 | 1508 | 鈴木 遼太(2) | 西根 | 11:19.70 | |
| 7 | 22 | 1109 | 志賀 俊亮(3) | 西信 | 10:10.39 | | 23 | 23 | 2809 | 阿部 航太(3) | 霊山 | 11:21.48 | |
| 8 | 21 | 1908 | 小田 海仁(3) | 野田 | 10:22.61 | | 24 | 25 | 3209 | 須賀 紀太(3) | 二本松一 | 11:30.60 | |
| 9 | 4 | 3309 | 佐藤 柁(3) | 二本松二 | 10:23.75 | | 25 | 26 | 909 | 高野 蓮(3) | 信陵 | 11:31.39 | |
| 10 | 6 | 2501 | 横山 陽佑(3) | 梁川 | 10:30.74 | | 26 | 11 | 346 | 七海 碧葉(3) | 福島三 | 11:31.82 | |
| 11 | 8 | 3709 | 立野 仗(3) | 岩代 | 10:36.26 | | 27 | 5 | 3508 | 大木 瀬名(2) | 安達 | 11:32.01 | |
| 12 | 28 | 3109 | 山崎 達也(2) | 県北 | 10:37.84 | | 28 | 18 | 4111 | 先崎慎之助(2) | 本宮二 | 11:32.72 | |
| 13 | 24 | 1423 | 大内 学哉(2) | 平野 | 10:41.11 | | 29 | 14 | 105 | 長谷川 駿(2) | 福島一 | 11:33.07 | |
| 14 | 13 | 4303 | 渡邊 友基(2) | 福大附属 | 10:41.92 | | 30 | 9 | 1706 | 茂木 勝心(2) | 松陵 | 11:47.59 | |
| 15 | 17 | 812 | 三瓶 柁希(3) | 清水 | 10:48.40 | | 12 | 3604 | 遠藤 叶汰(3) | 小浜 | | DNS | |
| 16 | 31 | 3409 | 吉田 光希(2) | 二本松三 | 10:49.52 | | | | | | | | |

| ラウンド | 組 | 1000m | 2000m |
|------|---|-------|-------|
| 決勝 | | 3813 | 2209 |
| | | 3:14 | 6:41 |

凡例 (DNS:欠 場)

男子中学共通 110mH (0.991m)

県中学記録 14"39
大会記録 14"73

面川翔太郎 (鏡石)
佐々木 亮 (信陵)

2006
2013

予選(3-1+5) 5月14日 9:15
決勝 5月14日 13:30

予選 3組1着+5

1組 風:-1.1

| 順位 | レーン | ナンバー | 氏名 | 所属 | 記録 | Q | コメント |
|--------------|--------------|-----------------|---------------------|-----------------|------------------|---|------|
| 1 | 4 | 114 | 高橋 直生(3) | 福島一 | 15.54 | Q | |
| 2 | 5 | 1701 | 菅野 航海(3) | 松陵 | 19.11 | q | |
| 3 | 9 | 2210 | 齋藤 蓮(2) | 川俣 | 19.45 | | |
| 4 | 6 | 1810 | 阿部 束真(3) | 信夫 | 19.95 | | |
| 5 | 3 | 3410 | 中塚 翔斗(3) | 二本松三 | 20.40 | | |
| 6 | 7 | 2709 | 齋藤 駿一(2) | 桃陵 | 20.52 | | |
| 7 | 8 | 4107 | 近東 優(2) | 本宮二 | 21.14 | | |

2組 風:-1.9

| 順位 | レーン | ナンバー | 氏名 | 所属 | 記録 | Q | コメント |
|----|-----|------|----------|------|-------|---|------|
| 1 | 4 | 343 | 木村 太紀(3) | 福島三 | 18.13 | Q | |
| 2 | 6 | 1032 | 大橋 拓海(2) | 北信 | 18.26 | q | |
| 3 | 5 | 409 | 工藤 大空(3) | 福島四 | 19.49 | | |
| 4 | 8 | 4209 | 新保 好樹(3) | 白沢 | 20.10 | | |
| 5 | 3 | 514 | 唯木 誠(3) | 岳陽 | 20.63 | | |
| 6 | 7 | 3310 | 杉 奎人(2) | 二本松二 | 21.45 | | |
| 7 | 9 | 3210 | 川口 彪麗(3) | 二本松一 | 23.06 | | |

3組 風:-1.5

| 順位 | レーン | ナンバー | 氏名 | 所属 | 記録 | Q | コメント |
|----|------|---------|----------|------|-------|---|------|
| 1 | 4 | 3710 | 渡邊 宇宙(3) | 岩代 | 17.30 | Q | |
| 2 | 6 | 4311 | 柳沼 佑多(3) | 福大附属 | 17.85 | q | |
| 3 | 9 | 1408 | 大和田龍一(3) | 平野 | 18.93 | q | |
| 4 | 8 | 1110 | 菱沼 友保(3) | 西信 | 19.30 | q | |
| 5 | 5 | 3516 | 服部 雄平(3) | 安達 | 19.46 | | |
| 6 | 7 | 3913 | 佐藤 拓実(3) | 大玉 | 20.51 | | |
| 3 | 3001 | 佐藤 優(3) | 醸芳 | | | | DNS |

決勝 風:-2.4

| 順位 | レーン | ナンバー | 氏名 | 所属 | 記録 | コメント |
|----|-----|------|----------|------|-------|------|
| 1 | 6 | 114 | 高橋 直生(3) | 福島一 | 14.96 | |
| 2 | 5 | 3710 | 渡邊 宇宙(3) | 岩代 | 17.14 | |
| 3 | 7 | 343 | 木村 太紀(3) | 福島三 | 17.50 | |
| 4 | 9 | 1032 | 大橋 拓海(2) | 北信 | 17.73 | |
| 5 | 4 | 4311 | 柳沼 佑多(3) | 福大附属 | 18.67 | |
| 6 | 8 | 1408 | 大和田龍一(3) | 平野 | 18.80 | |
| 7 | 2 | 1701 | 菅野 航海(3) | 松陵 | 19.09 | |
| 8 | 3 | 1110 | 菱沼 友保(3) | 西信 | 19.59 | |

凡例 (DNS:欠 場)

男子中学低学年 4 × 100m

タイムレース(4) 5月13日 16:10
決勝 5月14日 15:05

大会記録 49'67 川 俣 (高木、山口、浦住、齋藤) 2013
二本松二 (高橋、安齋、渡邊、佐藤) 2014

タイムレース 全4組

| 1組 | | | | 2組 | | | | | | | | | |
|----|-----|-----|---|-------|---|------|----|-----|------|--|---------|---|------|
| 順位 | レーン | チーム | 走者名 | 記録 | Q | コメント | 順位 | レーン | チーム | 走者名 | 記録 | Q | コメント |
| 1 | 8 | 岳陽 | 506 熊坂 瀬那(2) 501 山内 遥歩(1) 503 鈴木 詩音(1) 505 佐藤 陸(2) | 49.33 | | NGR | 1 | 4 | 福島一 | 102 五十嵐大己(1) 104 村上 桜介(2) 101 大和田 優(1) 106 野村 奎太(2) | 50.09 | | |
| 2 | 4 | 福島三 | 348 小林 晴樹(1) 341 穂住 響也(2) 347 下田 雄太(2) 340 佐藤 隆志(2) | 50.42 | | | 2 | 9 | 安達 | 3502 齋藤 大輔(1) 3501 服部 拓(1) 3510 菅野 新海(2) 3505 海老原 龍(2) | 50.38 | | |
| 3 | 3 | 本宮二 | 4104 伊藤 佑悟(1) 4102 遠藤 佳祐(1) 4103 松岡 拓慎(1) | 50.95 | | | 3 | 2 | 平野 | 1428 関河 志裕(1) 1411 佐藤 魁飛(2) 1427 田積 英仁(1) 1402 菅野 暉(2) | 51.08 | | |
| 4 | 9 | 清水 | 4105 佐久間裕喜(2) 801 佐々木大地(1) 802 金山 歩夢(1) 806 根本 朝陽(2) 807 八巻 脩人(2) | 51.23 | | | 4 | 7 | 醸芳 | 3027 榊 航大(1) 3022 松野 楓真(1) 3020 岡崎 匡治(2) 3021 齋藤 優(2) | 51.54 | | |
| 5 | 6 | 川俣 | 2212 梶沢 碧(1) 2202 八巻 孝星(2) 2213 青木 大生(1) 2208 菅我 優良(2) | 51.48 | | | 5 | 3 | 大玉 | 3901 佐藤 晴哉(1) 3906 加藤 誠晶(2) 3903 本田 瑞稀(1) 3907 渡邊 拓真(1) | 53.68 | | |
| 6 | 7 | 松陽 | 2615 菅我 拓真(1) 2601 永井 見拓也(2) 2605 岡 歩武(2) 2603 角田 琉河(2) | 51.72 | | | 6 | 6 | 東和 | 3803 渡邊 望夢(1) 3805 高橋 叶夢(2) 3806 鈴木 叶夢(2) 3801 武藤 寿樹(1) | 53.79 | | |
| 7 | 5 | 渡利 | 615 塚田 夕太(1) 614 阿部 葵太(1) 606 横山 裕紀(2) 605 門馬 圭胤(2) | 51.80 | | | 7 | 5 | 信陵 | 913 穴戸 零(2) 901 長澤 春香(1) 912 高田 春美(1) 914 望月 拓海(2) | 54.02 | | |
| 8 | 1 | 西信 | 1116 猪俣 浩(2) 1101 加藤 大陽(1) 1114 阿部 武瑠(1) 1102 佐藤 海斗(2) | 52.49 | | | 8 | 8 | 梁川 | 2511 福井 侖(2) 2526 星 一真(1) 2531 高橋 一綺(1) 2519 渡邊 皇人(2) | 56.16 | | |
| 9 | 2 | 岩代 | 3718 吉田 稜河(1) 3701 渡邊 章太(2) 3717 渡邊 碧(1) 3702 遠藤 委吹(2) | 53.99 | | | 9 | 1 | 福島成蹊 | 4513 多勢 天良(1) 4518 渡邊 悠太(1) 4506 佐々木 瞭(2) 4511 三浦英太郎(2) | 1:01.55 | | |

| 3組 | | | | 4組 | | | | | | | | | |
|----|-----|------|---|-------|---|--------|----|-----|------|--|-------|---|------|
| 順位 | レーン | チーム | 走者名 | 記録 | Q | コメント | 順位 | レーン | チーム | 走者名 | 記録 | Q | コメント |
| 1 | 4 | 福島四 | 401 西坂 泰雅(1) 402 菅野 裕介(2) 412 浅野 光(1) 414 石井 彪(2) | 50.75 | | | 1 | 6 | 本宮一 | 4025 武田 純(1) 4016 大内 舜介(2) 4018 川上 龍太(1) 4017 伊東 健(2) | 50.64 | | |
| 2 | 5 | 信夫 | 1802 齋藤 晃斗(2) 1813 田中 颯太(1) 1815 高取 優太朗(2) 1801 榊原 健太(1) | 50.89 | | | 2 | 4 | 福大附属 | 4328 嘉堂 大輝(1) 4319 山田 優介(2) 4316 菅野 航基(2) 4327 丸 大喜(1) | 50.68 | | |
| 3 | 7 | 二本松三 | 3401 守岡 悠希(1) 3411 渡辺 廉央(2) 3415 柴口 龍真(1) 3417 安齋 太一朗(2) | 51.31 | | | 3 | 5 | 北信 | 1001 齋藤 陸(1) 1014 山北 大暉(2) 1016 茨木 響也(1) 1015 桐山 悠月(2) | 50.80 | | |
| 4 | 1 | 二本松二 | 3307 渡邊 歩夢(1) 3314 高橋 佑輝(2) 3315 渡邊 祐馬(1) 3302 渡邊 直紀(2) | 51.32 | | | 4 | 8 | 二本松一 | 3201 佐藤 兼(1) 3215 齋藤 春久(1) 3218 宇佐見 竜矢(2) 3202 野地 大介(2) | 51.37 | | |
| 5 | 3 | 吾妻 | 2006 菅原 涼成(2) 2001 阿部 結太(1) 2004 野田 智大(2) 2002 高橋 壮太郎(1) | 51.88 | | | 5 | 3 | 県北 | 3101 伊藤 大樹(1) 3111 松浦 行成(2) 3114 齋藤 祥(1) 3102 佐藤 克彦(2) | 52.00 | | |
| 6 | 6 | 小浜 | 3608 大内 隼矢(2) 3620 佐藤 龍介(1) 3622 菅野 友喜(1) 3609 國分 颯人(2) | 51.99 | | | 6 | 7 | 白沢 | 4214 竹石 成希(1) 4202 鈴木 大雅(2) 4204 松本 梓音(2) 4201 鈴木 颯(1) | 52.36 | | |
| 7 | 9 | 伊達 | 2402 佐藤 剣士(2) 2401 佐藤 七冲(1) 2404 遠藤 大翔(2) 2410 池田 遼介(1) | 52.61 | | | 7 | 9 | 桃陵 | 2701 引地 直登(1) 2713 菊池 啓介(1) 2709 齋藤 駿一(2) 2711 狗飼 結良(2) | 53.53 | | |
| 8 | 2 | 霊山 | 2801 田代 瑞紀(1) 2813 寺島 陽平(2) 2807 佐藤 琉偉(1) 2802 野崎 智矢(2) | 54.08 | | | 8 | 2 | 月館 | 2914 高橋 俊(1) 2901 三浦 邦宏(1) 2912 奥山 天真(2) 2909 高橋 徹(2) | 54.04 | | |
| 8 | | 松陵 | 1711 櫻内 勇斗(1) 1708 村上 友那(2) 1712 浦山 瑞斗(1) 1705 鈴木 大翔(2) | | | DQ *R1 | | | | | | | |

凡例 (NGR:大会新記録/ DQ :失格/ *R1:オハ-ゾ-ン 1→2)

男子中学低学年 4 × 100m

タイムレース(4) 5月13日 16:10
決勝 5月14日 15:05

大会記録 49~67 川 俣 (高木、山口、浦住、齋藤) 2013
二本松二 (高橋、安齋、渡邊、佐藤) 2014

決勝

| 順位 | レーン | チーム | ナンバー | 走者名 | 記録 | コメント |
|----|-----|------|------|----------|-------|------|
| 1 | 5 | 岳陽 | 506 | 熊坂 瀬那(2) | 48.63 | NGR |
| | | | 501 | 山内 遼歩(1) | | |
| | | | 503 | 鈴木 詩音(1) | | |
| | | | 505 | 佐藤 陸(2) | | |
| 2 | 7 | 福島一 | 102 | 五十嵐大己(1) | 49.21 | NGR |
| | | | 104 | 村上 椋介(2) | | |
| | | | 101 | 大和田 優(1) | | |
| | | | 106 | 野村 圭太(2) | | |
| 3 | 4 | 安達 | 3502 | 齋藤 大輔(1) | 49.42 | NGR |
| | | | 3501 | 服部 拓(1) | | |
| | | | 3510 | 菅野 新海(2) | | |
| | | | 3505 | 海老原 龍(2) | | |
| 4 | 6 | 福島三 | 348 | 小林 晴樹(1) | 49.46 | NGR |
| | | | 341 | 穂住 響也(2) | | |
| | | | 347 | 下田 雄太(1) | | |
| | | | 340 | 佐藤 隆志(2) | | |
| 5 | 9 | 福大附属 | 4328 | 嘉堂 大輝(1) | 49.76 | |
| | | | 4319 | 山田 優介(2) | | |
| | | | 4316 | 菅野 航基(2) | | |
| | | | 4327 | 丸 大憲(1) | | |
| 6 | 8 | 本宮一 | 4025 | 武田 純(1) | 49.95 | |
| | | | 4016 | 大内 舜介(2) | | |
| | | | 4018 | 川上 龍太(1) | | |
| | | | 4017 | 伊東 健(2) | | |
| 7 | 3 | 福島四 | 401 | 西坂 泰雅(1) | 49.95 | *TZ |
| | | | 402 | 菅野 裕介(2) | | |
| | | | 412 | 浅野 光(1) | | |
| | | | 414 | 石井 彪(2) | | |
| 8 | 2 | 北信 | 1001 | 齋藤 陸(1) | 50.95 | |
| | | | 1014 | 山北 大暉(2) | | |
| | | | 1016 | 茨木 響也(1) | | |
| | | | 1015 | 桐山 悠月(2) | | |

凡例 (NGR: 大会新記録 / *TZ: 着差あり)

男子中学共通 4 × 100m

県中学記録 42'77 白河二 (金内、田嶋、梶、深谷) 2004
 大会記録 45'05 福島一 (保科、山田、佐藤、渡邊) 2013

タイムレース(5) 5月13日 15:20
 決勝 5月14日 15:15

タイムレース 全5組

| 1組 | | | | 2組 | | | | | | | | | |
|----|-----|------|--|-------|---|--------|----|-----|--|--|-------|---|------|
| 順位 | レーン | チーム | 走者名 | 記録 | Q | コメント | 順位 | レーン | チーム | 走者名 | 記録 | Q | コメント |
| 1 | 4 | 福島一 | 109 丹治 和輝(3) 110 若松 慧真(3) 115 遠藤 浩輔(3) 111 安部 義大(3) | 47.05 | | | 1 | 7 | 二本松一 | 3203 鈴木 大資(3) 3212 吉田 奎(3) 3233 佐藤 研太(3) 3204 佐藤 隼翔(3) | 48.08 | | |
| 2 | 7 | 岩代 | 3710 渡邊 宇宙(3) 3715 福井 俊真(3) 3704 佐藤 翔太(3) 3712 菊地 悠太(3) | 48.35 | | | 2 | 2 | 二本松二 | 3316 津田 俊斗(3) 3303 安齋 魁里(3) 3313 鈴木 信彦(3) 3311 佐藤 駿夕(3) | 48.83 | | |
| 3 | 5 | 信陵 | 915 遠藤 惟斗(2) 902 高橋 一生(2) 904 渡辺 大成(3) 903 渡辺 拓真(3) | 48.70 | | | 3 | 5 | 桃陵 | 2703 戸田 翔太(3) 2704 伊藤 岳社(3) 2705 高橋 宏門(3) 2712 添田 裕希(3) | 48.97 | | |
| 4 | 2 | 野田 | 1904 狗飼 健司(3) 1903 渡邊 歩夢(3) 1902 宮本 慧矢(3) 1905 坂本 修平(3) | 49.07 | | | 4 | 9 | 月館 | 2904 星野 来夢(3) 2902 伊東 和輝(2) 2905 高橋 優介(3) 2906 齋藤 汐稀(3) | 49.61 | | |
| 5 | 9 | 岳陽 | 509 小野 響生(3) 511 中村 脩(3) 510 貝澤 峻(3) 516 石澤 瑞己(3) | 49.41 | | | 5 | 3 | 平野 | 1403 安藤 翼(3) 1401 阿部 航(3) 1405 宗川 文留(3) 1406 石渡 陸(3) | 50.59 | | |
| 6 | 8 | 本宮二 | 4108 佐久間 拓夢(2) 4114 渡邊 竜己(3) 4115 山田 和希(3) 4113 佐々木 空良(3) | 49.60 | | | 6 | 8 | 小浜 | 3604 遠藤 叶汰(3) 3603 渡辺 康聖(3) 3601 内池 大地(3) 3602 石川 聖月(3) | 51.18 | | |
| 7 | 6 | 清水 | 811 田村 諒(3) 810 菅野 隼人(3) 808 岩倉 祐大(3) 826 佐藤 優太(3) | 49.87 | | | 4 | 福島四 | 409 工藤 大空(3) 403 古閑 龍雅(3) 404 佐久間 景太(3) 405 大河内 陸(3) | DQ *R2 [R] | | | |
| 8 | 3 | 立子山 | 1201 寺島 龍平(3) 1206 大澤 悠汰(3) 1207 大河内 翼(2) 1204 岡崎 秀汰(3) | 55.69 | | | 6 | 東和 | 3815 谷口 龍生(3) 3811 大竹 裕輝(3) 3816 武藤 翔太(3) 3814 三浦 陽裕(3) | DQ *R3 | | | |
| 3組 | | | | 4組 | | | | | | | | | |
| 順位 | レーン | チーム | 走者名 | 記録 | Q | コメント | 順位 | レーン | チーム | 走者名 | 記録 | Q | コメント |
| 1 | 4 | 福島三 | 343 木村 太紀(3) 342 八巻 幸真(3) 345 阿部 拓斗(3) 350 高野 将伍(3) | 47.65 | | | 1 | 4 | 福大附属 | 4311 柳沼 佑多(3) 4320 大町 知寛(2) 4310 中村 凉人(3) 4318 吉澤 祐人(2) | 46.24 | | |
| 2 | 6 | 松陵 | 1702 品竹 樹杜(3) 1703 高橋 桐真(3) 1701 菅野 航海(3) 1704 丹治 烈(3) | 48.18 | | | 2 | 6 | 白沢 | 4205 佐藤 大樹(3) 4211 阿部 寿紀(3) 4212 林 友哉(3) 4203 渡辺 健太郎(3) | 48.09 | | |
| 3 | 3 | 雪山 | 2803 菅野 翔大(3) 2806 柳沼 亮太(3) 2808 菅野 駿(3) 2804 長谷部 叶羽(3) | 49.51 | | | 3 | 8 | 吾妻 | 2010 佐藤 稜馬(3) 2009 茂木 隼真(3) 2011 伊藤 俊太(3) 2008 鎌田 晴也(3) | 49.23 | | |
| 4 | 7 | 本宮一 | 4012 渡邊 圭亮(3) 4001 遠藤 匠真(3) 4007 富田 大河(3) 4010 國分 翔太(3) | 49.76 | | | 4 | 3 | 西信 | 1104 鈴木 悠斗(3) 1110 菱沼 友保(3) 1118 加藤 拓真(3) 1103 須田 優真(3) | 49.47 | | |
| 5 | 9 | 安達 | 3516 服部 雄平(3) 3512 濱尾 春樹(3) 3513 安田 裕貴(3) 3515 齋藤 優希(3) | 50.28 | | | 5 | 5 | 北信 | 1012 佐藤 駿(3) 1003 石垣 優太(3) 1004 八巻 駿哉(2) 1011 菅野 芳海(3) | 50.78 | | |
| 6 | 5 | 伊達 | 2403 岩崎 友紀(3) 2407 中村 慎吾(3) 2405 菅野 航輔(3) 2412 坂本 真一(3) | 50.34 | | | 6 | 9 | 松陽 | 2608 中村 莉央(3) 2607 安藤 賢悟(3) 2619 幕田 駿(3) 2604 三浦 清香(3) | 51.34 | | |
| 7 | 2 | 県北 | 3104 佐藤 凌(3) 3106 佐藤 淳哉(3) 3110 吉田 摩柃(3) 3105 佐藤 玲温(3) | 51.79 | | | 7 | 7 | 梁川 | 2508 佐藤 朋哉(3) 2505 堀越 雄乃(3) 2530 鈴木 友太(1) 2524 後藤 湊汰(1) | 52.53 | | |
| 8 | | 福島成蹊 | 4502 伊藤 辰哉(3) 4507 三浦 節子(2) 4508 安斎 修平(2) 4501 橋本 拓歩(3) | | | DQ *R3 | | | | | | | |

凡例 (DQ : 失格 / *R2: オ-ハ'-ゾ'-ン 2 → 3 / *R3: オ-ハ'-ゾ'-ン 3 → 4 / [R] : 審判長救済)

男子中学共通 4 × 100m

県中学記録 42'77 白河二 (金内、田嶋、梶、深谷)
大会記録 45'05 福島一 (保科、山田、佐藤、渡邊)

タイムレース(5) 5月13日 15:20
決勝 5月14日 15:15

2004
2013

5組

| 順位 | レーン | チーム | ナンバー | 走者名 | 記録 | コメント |
|----|-----|------|------|----------|-------|------|
| 1 | 5 | 信夫 | 1803 | 齋藤 恭一(3) | 47.36 | |
| | | | 1804 | 安達 類(3) | | |
| | | | 1812 | 星 涼太(3) | | |
| 2 | 3 | 大玉 | 1805 | 菊地 耀介(3) | 49.07 | |
| | | | 3914 | 鈴木 竜平(3) | | |
| | | | 3913 | 佐藤 拓実(3) | | |
| 3 | 6 | 二本松三 | 3918 | 齋藤大志朗(3) | 49.36 | |
| | | | 3912 | 渡邊 央也(3) | | |
| | | | 3403 | 江田 歩夢(3) | | |
| 4 | 9 | 西根 | 3412 | 安田 大陸(3) | 49.39 | |
| | | | 3410 | 中塚 翔斗(3) | | |
| | | | 3419 | 渡邊 滯(3) | | |
| 5 | 8 | 醸芳 | 1515 | 高橋 言汰(3) | 49.68 | |
| | | | 1506 | 菅野 翔太(2) | | |
| | | | 1523 | 山田 優陽(3) | | |
| 6 | 7 | 蓬萊 | 1513 | 長澤 尚輝(3) | 50.36 | |
| | | | 3002 | 鈴木 諒夢(3) | | |
| | | | 3011 | 遠藤 優輝(3) | | |
| 7 | 4 | 川俣 | 3007 | 渡邊 悠太(3) | 53.33 | |
| | | | 3006 | 齋藤 朋也(3) | | |
| | | | 706 | 古戸 一星(2) | | |
| | | | 707 | 福本 航(2) | | |
| | | | 704 | 野地 匠(3) | | |
| | | | 703 | 伴 健太郎(3) | | |
| | | | 2205 | 佐藤 渉(3) | | |
| | | | 2203 | 齋藤 杏麻(3) | | |
| | | | 2204 | 高木 俊輔(3) | | |
| | | | 2215 | 小林 蒼空(2) | | |

決勝

| 順位 | レーン | チーム | ナンバー | 走者名 | 記録 | コメント |
|----|-----|------|------|-----------|-------|------|
| 1 | 7 | 福島一 | 109 | 丹治 和輝(3) | 44.83 | NGR |
| | | | 114 | 高橋 直生(3) | | |
| | | | 115 | 遠藤 浩輔(3) | | |
| 2 | 1 | 福島四 | 111 | 安部 義大(3) | 45.52 | |
| | | | 409 | 工藤 大空(3) | | |
| | | | 403 | 古関 龍雅(3) | | |
| 3 | 4 | 福大附属 | 404 | 佐久間 景太(3) | 45.82 | |
| | | | 405 | 大河内 陸(3) | | |
| | | | 4301 | 穴戸 馨(3) | | |
| 4 | 6 | 信夫 | 4320 | 大町 知寛(2) | 47.28 | |
| | | | 4310 | 中村 涼人(3) | | |
| | | | 4318 | 吉澤 祐人(2) | | |
| 5 | 2 | 岩代 | 1803 | 齋藤 恭一(3) | 47.37 | |
| | | | 1804 | 安達 類(3) | | |
| | | | 1812 | 星 涼太(3) | | |
| 6 | 8 | 二本松一 | 1805 | 菊地 耀介(3) | 47.46 | |
| | | | 3710 | 渡邊 宇宙(3) | | |
| | | | 3715 | 福井 優真(3) | | |
| 7 | 9 | 白沢 | 3704 | 佐藤 翔太(3) | 47.65 | |
| | | | 3712 | 菊地 悠太(3) | | |
| | | | 3203 | 鈴木 大資(3) | | |
| 8 | 3 | 松陵 | 3212 | 吉田 奎(3) | 48.01 | |
| | | | 3233 | 佐藤 研太(3) | | |
| | | | 3204 | 佐藤 華翔(3) | | |
| 9 | 5 | 福島三 | 4205 | 佐藤 大樹(3) | 48.29 | |
| | | | 4211 | 阿部 寿紀(3) | | |
| | | | 4212 | 林 友哉(3) | | |
| | | | 4203 | 渡邊 健太郎(3) | | |
| | | | 1702 | 品竹 樹社(3) | | |
| | | | 1703 | 高橋 桐真(3) | | |
| | | | 1701 | 菅野 航海(3) | | |
| | | | 1704 | 丹治 烈(3) | | |
| | | | 343 | 木村 太紀(3) | | |
| | | | 342 | 八巻 幸真(3) | | |
| | | | 345 | 阿部 拓斗(3) | | |
| | | | 350 | 高野 将伍(3) | | |

凡例 (NGR:大会新記録)

男子中学共通 走高跳

決勝 5月13日 9:30

県中学記録 2M00 武藤 利教 (東 和) 1995
大会記録 1M75 吉川 介人 (福島二) 2014

決勝

| 順位 | 試順 | ナンバー | 氏名 | 所属 | 1m35 | 1m40 | 1m45 | 1m50 | 1m55 | 1m60 | 1m65 | 1m70 | 記録 | コメント |
|----|----|------|-----------|-----------|------|-------|-------|-------|-------|-------|-------|-------|------|------|
| 1 | 4 | 1403 | 安藤 翼 (3) | 平野 | - | - | o | o | o | o | x x o | x x x | 1m65 | |
| 2 | 21 | 3608 | 大内 隼矢 (2) | 小浜 | o | o | o | o | o | x x x | | | 1m55 | |
| 2 | 22 | 1011 | 菅野 芳海 (3) | 北信 | o | o | o | o | o | x x x | | | 1m55 | |
| 2 | 23 | 3711 | 本田 吏玖 (3) | 岩代 | o | o | o | o | o | x x x | | | 1m55 | |
| 5 | 18 | 3311 | 佐藤 駿汐 (3) | 二本松二 | o | o | o | o | x o | x x x | | | 1m55 | |
| 6 | 3 | 2810 | 大橋 康平 (3) | 霊山 | o | o | o | x o | x x o | x x x | | | 1m55 | |
| 6 | 25 | 1714 | 国分 大和 (3) | 松陵 | o | o | o | x o | x x o | x x x | | | 1m55 | |
| 8 | 26 | 345 | 阿部 拓斗 (3) | 福島三 | o | o | o | x o | x x x | | | | 1m50 | |
| 9 | 5 | 3211 | 齋藤 大樹 (3) | 二本松一 | o | x o | x o | x o | x x x | | | | 1m50 | |
| 10 | 14 | 4301 | 穴戸 馨 (3) | 福大附属 | x o | o | x x o | x o | x x x | | | | 1m50 | |
| 11 | 27 | 1811 | 渡辺 雄大 (3) | 信夫 | o | o | o | x x o | x x x | | | | 1m50 | |
| 12 | 24 | 3514 | 篠木 青空 (3) | 安達 | o | o | x x o | x x o | x x x | | | | 1m50 | |
| 13 | 2 | 1113 | 佐藤 雄大 (3) | 西信 | o | o | o | x x x | | | | | 1m45 | |
| 13 | 7 | 205 | 吉川 玄人 (2) | 福島二 | o | o | o | x x x | | | | | 1m45 | |
| 15 | 14 | 1110 | 大柄 英二 (2) | 本宮二 | x o | x o | x x o | x x x | | | | | 1m45 | |
| 16 | 16 | 2013 | 佐藤 知也 (3) | 吾妻 | o | o | x x x | | | | | | 1m40 | |
| 17 | 19 | 3918 | 齋藤大志朗 (3) | 大玉 | x o | o | x x x | | | | | | 1m40 | |
| 18 | 17 | 3807 | 菅野 友斗 (2) | 東和 | o | x o | x x x | | | | | | 1m40 | |
| 19 | 8 | 3110 | 吉田 摩柁 (3) | 県北 | o | x x x | | | | | | | 1m35 | |
| 19 | 11 | 4210 | 國分 柁二 (3) | 白沢 | o | x x x | | | | | | | 1m35 | |
| | | 6 | 2523 | 佐藤 唯人 (1) | 梁川 | x x x | | | | | | | | NM |
| | | 9 | 2613 | 神保 侑亮 (2) | 松陽 | x x x | | | | | | | | NM |
| | | 15 | 2909 | 高橋 徹 (2) | 月舘 | x x x | | | | | | | | NM |
| | | 10 | 3418 | 及川創一朗 (2) | 二本松三 | | | | | | | | | DNS |
| | | 12 | 4010 | 國分 翔太 (3) | 本宮一 | | | | | | | | | DNS |
| | | 13 | 911 | 阿部 楓哉 (2) | 信陵 | | | | | | | | | DNS |
| | | 20 | 515 | 渡部 雄大 (3) | 岳陽 | | | | | | | | | DNS |

男子県大会出場決定戦 走高跳

決勝 5月13日 9:30

決勝

| 順位 | 試順 | ナンバー | 氏名 | 所属 | 1m55 | 1m60 | 1m60 | 1m58 | 1m56 | 記録 | コメント |
|----|----|------|-----------|----|-------|-------|------|------|------|------|------|
| 1 | 2 | 1714 | 国分 大和 (3) | 松陵 | x x o | x x x | x | x | o | 1m56 | |
| 2 | 1 | 2810 | 大橋 康平 (3) | 霊山 | x x o | x x x | x | x | | 1m55 | |

男子中学共通 棒高跳

決勝 5月14日 10:00

県中学記録
大会記録

4M41
3M90

田村 隆 (原町一)
横山 冬悟 (福島一)

1994
2014

決勝

| 順位 | 試順 | ナハ | 氏名 | 所属 | 1m80 | 1m90 | 2m00 | 2m10 | 2m20 | 2m30 | 2m40 | 2m50 | 2m60 | 2m70 | 記録 | コメント |
|----|-------|----|----------|------|------|-------|-------|-------|-------|-------|------|------|------|------|------|------|
| | | | | | 2m80 | 2m90 | 3m00 | 3m10 | 3m20 | 3m30 | 3m40 | 3m50 | 3m60 | 3m70 | | |
| 1 | 73712 | | 菊地 悠太(3) | 岩代 | - | - | - | - | - | - | - | - | x o | - | 4m10 | NGR |
| 2 | 6106 | | 野村 奎太(2) | 福島一 | o | o | x x x | - | - | - | - | o | - | o | 2m90 | |
| 3 | 53910 | | 本間 優斗(3) | 大玉 | o | x x o | x x x | - | - | - | o | - | o | o | 2m90 | |
| 4 | 43312 | | 渡邊 凌(2) | 二本松二 | o | o | o | x o | o | x x x | - | - | - | - | 2m20 | |
| 5 | 22508 | | 佐藤 朋哉(3) | 梁川 | o | o | o | o | / | - | - | - | - | - | 2m10 | |
| 6 | 14045 | | 菅野 開斗(3) | 本宮一 | o | o | x o | o | x x x | - | - | - | - | - | 2m10 | |
| 7 | 32710 | | 齋藤 大地(2) | 桃陵 | o | x o | o | x x x | - | - | - | - | - | - | 2m00 | |

凡例 (NGR:大会新記録)

男子中学共通 走幅跳

県中学記録
大会記録

7M05
6M23

関根
中島

慎二
陸

(内郷一)
(福島四)

1994
2013

決勝 5月14日 10:00

決勝

| 順位 | 試順 | ナバ | 氏名 | 所属 | 1回目 | 2回目 | 3回目 | 4回目 | 5回目 | 6回目 | 記録 | コメント |
|----|----|------|----------|------|--------------|--------------|--------------|--------------|--------------|--------------|--------------|------|
| 1 | 38 | 115 | 遠藤 浩輔(3) | 福島一 | 5m90 -1.1 | 5m97 +0.4 | 6m03 +3.3 | 5m93 -4.1 | 6m12 -0.5 | × | 6m12 -0.5 | |
| 2 | 15 | 3212 | 吉田 奎(3) | 二本松一 | 5m57 -3.1 | 5m68 +2.8 | 5m01 +2.7 | 5m10 -4.0 | 5m36 -0.6 | 5m43 +3.5 | 5m68 +2.8 | |
| 3 | 35 | 1812 | 星 涼太(3) | 信夫 | 5m46 +0.6 | 5m64 +1.5 | 5m58 +1.9 | 5m16 -1.9 | 5m55 +0.0 | 5m66 +1.4 | 5m66 +1.4 | |
| 4 | 34 | 3914 | 鈴木 竜平(3) | 大玉 | 5m29 +0.4 | 4m79 +1.0 | 5m44 +0.1 | 5m42 +1.1 | × | 5m62 +0.2 | 5m62 +0.2 | |
| 5 | 31 | 1905 | 坂本 修平(3) | 野田 | 5m61 +1.7 | 5m41 +1.4 | × | 5m39 -1.1 | 5m57 -1.6 | × | 5m61 +1.7 | |
| 6 | 32 | 2104 | 高木 風音(3) | 飯野 | 5m07 +1.2 | 5m32 +3.7 | 4m98 +2.6 | 4m96 +1.2 | 5m24 -1.0 | 5m47 -1.2 | 5m47 -1.2 | |
| 7 | 37 | 411 | 熊田 統弥(2) | 福島四 | × | × | 5m47 +1.6 | × | × | 5m15 +0.4 | 5m47 +1.6 | |
| 8 | 5 | 3412 | 安田 大陸(3) | 二本松三 | 5m28 +0.5 | 5m23 +0.7 | 5m31 +5.1 | 5m27 +0.7 | 5m05 -1.2 | 5m45 +0.4 | 5m45 +0.4 | |
| 9 | 29 | 2014 | 二階堂友大(3) | 吾妻 | 5m30 +3.7 | 5m24 +5.9 | 4m09 -0.6 | | | | 5m30 +3.7 | |
| 10 | 1 | 810 | 菅野 潤人(3) | 清水 | 5m29 +2.6 | 5m23 +1.5 | 5m17 +0.0 | | | | 5m29 +2.6 | |
| 11 | 28 | 3602 | 石川 聖月(3) | 小浜 | 5m19 +4.5 | 5m26 +5.4 | × | | | | 5m26 +5.4 | |
| 12 | 36 | 3512 | 濱尾 春樹(3) | 安達 | 5m23 -0.5 | 5m14 +0.4 | 5m15 +0.1 | | | | 5m23 -0.5 | |
| 13 | 2 | 4115 | 山田 和希(3) | 本宮二 | × | 5m16 +2.1 | × | | | | 5m16 +2.1 | |
| 14 | 9 | 3111 | 松浦 行成(2) | 県北 | 4m83 -1.7 | 4m14 +0.6 | 5m15 +2.4 | | | | 5m15 +2.4 | |
| 15 | 33 | 3313 | 鈴木 信彦(3) | 二本松二 | × | 5m12 +6.1 | 4m63 +1.3 | | | | 5m12 +6.1 | |
| 16 | 27 | 1702 | 品竹 樹社(3) | 松陵 | 4m96 +3.2 | 4m82 +4.6 | 5m09 +0.9 | | | | 5m09 +0.9 | |
| 17 | 24 | 4502 | 伊藤 辰哉(3) | 福島成蹊 | 5m02 -0.4 | 5m07 +4.3 | 4m75 +4.5 | | | | 5m07 +4.3 | |
| 18 | 7 | 1514 | 安藤 温人(3) | 西根 | 4m80 -1.0 | 4m88 +4.5 | 5m02 +4.8 | | | | 5m02 +4.8 | |
| 19 | 4 | 4211 | 阿部 寿紀(3) | 白沢 | 5m01 +1.7 | × | × | | | | 5m01 +1.7 | |
| 20 | 30 | 1012 | 佐藤 駿(3) | 北信 | 4m86 +2.1 | 4m89 +2.9 | 4m99 +1.3 | | | | 4m99 +1.3 | |
| 21 | 25 | 2711 | 狗飼 結良(2) | 桃陵 | 4m84 +2.0 | 4m84 +3.2 | 4m95 +2.9 | | | | 4m95 +2.9 | |
| 22 | 18 | 1112 | 佐藤 輝星(3) | 西信 | 4m86 +0.7 | 4m93 +5.8 | × | | | | 4m93 +5.8 | |
| 23 | 16 | 1424 | 今野 翔吾(2) | 平野 | 4m91 -2.4 | 4m88 +5.3 | 4m47 +3.8 | | | | 4m91 -2.4 | |
| 24 | 26 | 3713 | 福井 隼人(2) | 岩代 | 4m18 +2.0 | 4m81 +4.1 | 4m59 +1.8 | | | | 4m81 +4.1 | |
| 25 | 17 | 2811 | 安積 啓太(3) | 霊山 | 4m80 -1.2 | × | 4m58 +6.7 | | | | 4m80 -1.2 | |
| 26 | 8 | 2614 | 安藤 海都(3) | 松陽 | × | 4m73 +4.1 | 4m78 +1.2 | | | | 4m78 +1.2 | |
| 27 | 10 | 204 | 斎藤 正隆(2) | 福島二 | 4m47 -2.1 | × | 4m51 +1.2 | | | | 4m51 +1.2 | |
| 28 | 23 | 3808 | 高橋 祐一(2) | 東和 | 4m08 0.0 | 4m50 +2.8 | 4m36 +2.7 | | | | 4m50 +2.8 | |
| 29 | 12 | 707 | 福本 航(2) | 蓬萊 | 4m21 -3.5 | 4m45 +0.8 | 4m41 +5.5 | | | | 4m45 +0.8 | |
| 30 | 6 | 3002 | 鈴木 諒夢(3) | 醸芳 | × | 4m41 +0.9 | 3m94 +4.1 | | | | 4m41 +0.9 | |
| 31 | 22 | 4302 | 後藤 優斗(2) | 福大附属 | 4m40 +0.7 | 3m80 +6.7 | 3m82 +4.8 | | | | 4m40 +0.7 | |
| 32 | 3 | 4025 | 武田 純(1) | 本宮一 | × | 4m32 +0.3 | × | | | | 4m32 +0.3 | |
| 33 | 14 | 910 | 武田 隼弥(1) | 信陵 | 3m89 -2.2 | 3m95 +3.2 | 4m24 +3.8 | | | | 4m24 +3.8 | |
| 34 | 19 | 338 | 早川 瑛士(2) | 福島三 | 3m93 -0.8 | 4m11 +5.6 | 3m63 +6.2 | | | | 4m11 +5.6 | |
| 35 | 11 | 508 | 菅野 翔大(2) | 岳陽 | 4m10 -2.4 | 3m21 +0.3 | × | | | | 4m10 -2.4 | |
| 36 | 13 | 2531 | 高橋 一綺(1) | 梁川 | 3m92 -2.9 | 3m73 +3.6 | 4m07 +4.5 | | | | 4m07 +4.5 | |
| 37 | 21 | 2910 | 盛藤 大河(2) | 月館 | 3m83 +0.7 | 4m05 +5.2 | 3m95 +6.5 | | | | 4m05 +5.2 | |
| 38 | 20 | 617 | 本田 聖翔(1) | 渡利 | 3m79 -0.1 | × | × | | | | 3m79 -0.1 | |

男子中学共通 砲丸投(5.000kg)

決勝 5月14日 12:00

県中学記録 15M56 布川 輝 (石 神) 2013
 大会記録 10M69 小島 睦弘 (桃 陵) 2013

決勝

| 順位 | 試 順 | ナ ン バ ー | 氏 名 | 所 属 | 1回目 | 2回目 | 3回目 | 4回目 | 5回目 | 6回目 | 記録 | コ メ ン ト |
|----|--------|------------------|----------|------|-------|-------|-------|------|-------|-------|-------|------------------|
| 1 | 23 | 3515 | 齋藤 優希(3) | 安達 | 10m67 | 10m52 | 10m40 | 9m84 | 10m16 | 10m28 | 10m67 | |
| 2 | 21 | 2712 | 添田 裕希(3) | 桃陵 | 9m87 | 9m13 | 9m52 | 9m98 | 10m17 | 9m98 | 10m17 | |
| 3 | 24 | 4212 | 林 友哉(3) | 白沢 | 9m44 | 9m60 | × | 9m43 | 9m78 | 9m93 | 9m93 | |
| 4 | 22 | 3911 | 渡邊 寛規(3) | 大玉 | 9m36 | 9m07 | 9m50 | 9m73 | 9m93 | 9m58 | 9m93 | |
| 5 | 4 | 1409 | 嶋原 智也(3) | 平野 | 8m97 | 8m59 | 8m75 | 9m03 | 8m90 | 9m59 | 9m59 | |
| 6 | 2 | 4116 | 國分 悠雅(3) | 本宮二 | 8m36 | 8m59 | 8m81 | 8m69 | 9m55 | 8m84 | 9m55 | |
| 7 | 20 | 3331 | 尾形 慶宣(3) | 二本松二 | 8m10 | 8m06 | 8m80 | 8m28 | 9m33 | 8m14 | 9m33 | |
| 8 | 16 | 3814 | 三浦 陽裕(3) | 東和 | 8m49 | 8m53 | 8m64 | 8m08 | 8m38 | 8m63 | 8m64 | |
| 9 | 9 | 3112 | 松浦 大(2) | 県北 | 8m23 | × | 8m12 | | | | 8m23 | |
| 10 | 18 | 3714 | 武藤 新介(3) | 岩代 | 8m16 | 7m63 | 8m16 | | | | 8m16 | |
| 11 | 7 | 703 | 伴 健太郎(3) | 蓬萊 | 8m03 | × | 7m99 | | | | 8m03 | |
| 12 | 19 | 4309 | 富田竜之介(3) | 福大附属 | 7m68 | 7m95 | 7m90 | | | | 7m95 | |
| 13 | 1 | 813 | 宮島 勇希(3) | 清水 | 7m90 | 7m86 | 7m16 | | | | 7m90 | |
| 14 | 12 | 3413 | 菅野 龍星(3) | 二本松三 | 7m71 | 7m51 | 7m88 | | | | 7m88 | |
| 15 | 6 | 2211 | 渡辺 智也(3) | 川俣 | 7m41 | 7m38 | 7m33 | | | | 7m41 | |
| 16 | 5 | 3213 | 加藤 丈(3) | 二本松一 | 7m22 | 6m97 | 6m94 | | | | 7m22 | |
| 17 | 3 | 2409 | 松崎 裕希(3) | 伊達 | 6m56 | 7m03 | 6m88 | | | | 7m03 | |
| 18 | 15 | 1013 | 三本木良坤(3) | 北信 | 6m47 | 6m80 | 6m56 | | | | 6m80 | |
| 19 | 14 | 107 | 菅野 怜音(2) | 福島一 | 6m36 | 6m62 | 6m74 | | | | 6m74 | |
| 20 | 17 | 2911 | 本田 健輔(2) | 月舘 | 6m26 | 6m50 | 6m62 | | | | 6m62 | |
| 21 | 11 | 4506 | 佐々木 瞭(2) | 福島成蹊 | 6m31 | 6m53 | 6m31 | | | | 6m53 | |
| 22 | 8 | 2305 | 佐藤 翔太(3) | 山木屋 | 5m32 | 6m10 | 5m89 | | | | 6m10 | |
| 23 | 10 | 3015 | 遠藤 匠(2) | 醸芳 | 5m73 | 5m76 | 5m81 | | | | 5m81 | |
| | 13 | 339 | 眞柴 快清(2) | 福島三 | | | | | | | | DNS |

凡例 (DNS:欠 場)

男子中学共通 四種競技

県中学記録

2629点

室笠 涼介 (山 都)
(15"26-12m54-1m76-55"29)

2009

大会記録

2037点

吉沢 奎吾 (二本松三)
(18"04-8m42-1m68-55"01)

2014

110mH
砲丸投
走高跳
400m

2組 5月13日 9:40
1組 5月13日 13:00
1組 5月14日 9:30
2組 5月14日 13:05

決勝

| 順位 | ORD. | ナンバ | 氏 名 | 所 属 | 110mH | 砲丸投 | 走高跳 | 400m | 記録 | コメント |
|----|------|------|----------|------|------------------------|----------------|---------------|------------------|------|------|
| 1 | 3 | 3715 | 福井 優真(3) | 岩代 | 17.46 (577) -1.3 | 10m23 (499) | 1m50 (389) | 56.56 (538) | 2003 | |
| 2 | 5 | 704 | 野地 匠(3) | 蓬萊 | 21.89 (215) -1.3 | 9m66 (465) | 1m40 (317) | 58.05 (482) | 1479 | |
| 3 | 10 | 1405 | 宗川 丈留(3) | 平野 | 21.42 (246) +0.0 | 10m46 (513) | 1m45 (352) | 1:02.41 (335) | 1446 | |
| 4 | 14 | 3414 | 橋本 匠平(2) | 二本松三 | 20.91 (281) +0.0 | 8m72 (409) | 1m30 (250) | 59.61 (427) | 1367 | |
| 5 | 11 | 3214 | 佐藤 陽太(3) | 二本松一 | 20.93 (279) +0.0 | 8m35 (387) | 1m35 (283) | 1:01.90 (351) | 1300 | |
| 6 | 1 | 1014 | 山北 大暉(2) | 北信 | 19.59 (382) -1.3 | 6m37 (270) | 1m35 (283) | 1:02.04 (346) | 1281 | |
| 7 | 6 | 337 | 大槻 誠悟(2) | 福島三 | 21.85 (218) -1.3 | 6m52 (279) | 1m35 (283) | 58.81 (455) | 1235 | |
| 8 | 2 | 1111 | 館内 友希(3) | 西信 | 20.82 (287) -1.3 | 8m69 (407) | 1m35 (283) | 1:05.16 (255) | 1232 | |
| 9 | 8 | 3509 | 佐藤 昂希(1) | 安達 | 20.75 (292) +0.0 | 6m82 (297) | 1m35 (283) | 1:04.15 (283) | 1155 | |
| 10 | 7 | 3113 | 齋藤 翔(3) | 県北 | 22.82 (161) -1.3 | 7m59 (342) | 1m35 (283) | 1:02.69 (326) | 1112 | |
| 11 | 4 | 4315 | 紺野 雄太(3) | 福大附属 | 23.88 (108) -1.3 | 8m73 (410) | 1m30 (250) | 1:03.27 (309) | 1077 | |
| 12 | 13 | 209 | 横田 征矢(3) | 福島二 | 19.51 (389) +0.0 | 8m27 (382) | NM (0) | 1:04.21 (281) | 1052 | |
| 13 | 12 | 2301 | 上部 陽(3) | 山木屋 | 22.25 (193) +0.0 | 5m95 (246) | 1m35 (283) | 1:05.94 (234) | 956 | |
| 14 | 9 | 3905 | 角田 一希(2) | 大玉 | 22.05 (205) +0.0 | 8m03 (368) | NM (0) | 1:07.93 (184) | 757 | |

男子中学共通 四種 1 1 0 mH

2組 5月13日 9:40

全2組

1組

風:-1.3

2組

風:+0.0

| 順位 | レーン | ナバ- | 氏名 | 所属 | 記録 | 得点 | コメント | 順位 | レーン | ナバ- | 氏名 | 所属 | 記録 | 得点 | コメント |
|----|-----|------|----------|------|-------|-----|------|----|-----|------|----------|------|-------|-----|------|
| 1 | 5 | 3715 | 福井 優真(3) | 岩代 | 17.46 | 577 | | 1 | 8 | 209 | 横田 征矢(3) | 福島二 | 19.51 | 389 | |
| 2 | 3 | 1014 | 山北 大暉(2) | 北信 | 19.59 | 382 | | 2 | 3 | 3509 | 佐藤 昂希(1) | 安達 | 20.75 | 292 | |
| 3 | 4 | 1111 | 館内 友希(3) | 西信 | 20.82 | 287 | | 3 | 9 | 3414 | 橋本 匠平(2) | 二本松三 | 20.91 | 281 | |
| 4 | 8 | 337 | 大槻 誠悟(2) | 福島三 | 21.85 | 218 | | 4 | 6 | 3214 | 佐藤 陽太(3) | 二本松一 | 20.93 | 279 | |
| 5 | 7 | 704 | 野地 匠(3) | 蓬萊 | 21.89 | 215 | | 5 | 5 | 1405 | 宗川 丈留(3) | 平野 | 21.42 | 246 | |
| 6 | 9 | 3113 | 齋藤 翔(3) | 県北 | 22.82 | 161 | | 6 | 4 | 3905 | 角田 一希(2) | 大玉 | 22.05 | 205 | |
| 7 | 6 | 4315 | 紺野 雄太(3) | 福大附属 | 23.88 | 108 | | 7 | 7 | 2301 | 上部 陽(3) | 山木屋 | 22.25 | 193 | |

男子中学共通 四種砲丸投

5月13日 13:00

全1組

1組

| 順位 | 試順 | ナバ- | 氏名 | 所属 | 1回目 | 2回目 | 3回目 | 記録 | コメント | 得点 |
|----|----|------|----------|------|-------|-------|-------|-------|------|-----|
| 1 | 10 | 1405 | 宗川 丈留(3) | 平野 | 10m02 | 10m46 | 9m53 | 10m46 | | 513 |
| 2 | 3 | 3715 | 福井 優真(3) | 岩代 | 10m00 | 9m25 | 10m23 | 10m23 | | 499 |
| 3 | 5 | 704 | 野地 匠(3) | 蓬萊 | 9m36 | 9m32 | 9m66 | 9m66 | | 465 |
| 4 | 4 | 4315 | 紺野 雄太(3) | 福大附属 | 8m55 | 8m51 | 8m73 | 8m73 | | 410 |
| 5 | 14 | 3414 | 橋本 匠平(2) | 二本松三 | 8m27 | 8m72 | 8m64 | 8m72 | | 409 |
| 6 | 2 | 1111 | 館内 友希(3) | 西信 | 8m69 | × | 8m38 | 8m69 | | 407 |
| 7 | 11 | 3214 | 佐藤 陽太(3) | 二本松一 | 8m35 | 7m81 | 8m15 | 8m35 | | 387 |
| 8 | 13 | 209 | 横田 征矢(3) | 福島二 | 8m27 | 7m75 | 7m49 | 8m27 | | 382 |
| 9 | 9 | 3905 | 角田 一希(2) | 大玉 | 6m48 | 8m03 | 6m41 | 8m03 | | 368 |
| 10 | 7 | 3113 | 齋藤 翔(3) | 県北 | 7m12 | 6m83 | 7m59 | 7m59 | | 342 |
| 11 | 8 | 3509 | 佐藤 昂希(1) | 安達 | 6m34 | 6m82 | 6m59 | 6m82 | | 297 |
| 12 | 6 | 337 | 大槻 誠悟(2) | 福島三 | × | 6m38 | 6m52 | 6m52 | | 279 |
| 13 | 1 | 1014 | 山北 大暉(2) | 北信 | × | 6m30 | 6m37 | 6m37 | | 270 |
| 14 | 12 | 2301 | 上部 陽(3) | 山木屋 | 5m37 | 5m18 | 5m95 | 5m95 | | 246 |

男子中学共通 四種走高跳

5月14日 9:30

全1組
1組

| 順位 | 試順 | ナンバ | 氏名 | 所属 | 1m25 | 1m30 | 1m35 | 1m40 | 1m45 | 1m50 | 1m53 | 記録 | コメント | 得点 |
|----|----|-------|----------|------|-------|------|-------|-------|-------|-------|-------|------|------|-----|
| 1 | 10 | 3715 | 福井 優真(3) | 岩代 | o | o | o | o | x o | o | x x x | 1m50 | | 389 |
| 2 | 3 | 1405 | 宗川 丈留(3) | 平野 | o | o | o | o | o | x x x | | 1m45 | | 352 |
| 3 | 12 | 704 | 野地 匠(3) | 蓬萊 | o | o | o | x o | x x x | | | 1m40 | | 317 |
| 4 | 8 | 1014 | 山北 大暉(2) | 北信 | o | o | o | x x x | | | | 1m35 | | 283 |
| 4 | 13 | 337 | 大槻 誠悟(2) | 福島三 | o | o | o | x x x | | | | 1m35 | | 283 |
| 4 | 14 | 3113 | 齋藤 翔(3) | 県北 | o | o | o | x x x | | | | 1m35 | | 283 |
| 7 | 1 | 3509 | 佐藤 昂希(1) | 安達 | o | x o | o | x x x | | | | 1m35 | | 283 |
| 7 | 4 | 3214 | 佐藤 陽太(3) | 二本松一 | o | x o | o | x x x | | | | 1m35 | | 283 |
| 9 | 5 | 2301 | 上部 陽(3) | 山木屋 | o | o | x o | x x x | | | | 1m35 | | 283 |
| 9 | 9 | 1111 | 館内 友希(3) | 西信 | o | o | x o | x x x | | | | 1m35 | | 283 |
| 11 | 7 | 3414 | 橋本 匠平(2) | 二本松三 | o | o | x x x | | | | | 1m30 | | 250 |
| 12 | 11 | 4315 | 紺野 雄太(3) | 福大附属 | o | x o | x x x | | | | | 1m30 | | 250 |
| | | 23905 | 角田 一希(2) | 大玉 | x x x | | | | | | | | NM | 0 |
| | | 6 209 | 横田 征矢(3) | 福島二 | x x x | | | | | | | | NM | 0 |

男子中学共通 四種400m

2組 5月14日 13:05

全2組
1組

| 順位 | レーン | ナンバ | 氏名 | 所属 | 記録 | 得点 | コメント |
|----|-----|------|----------|------|---------|-----|------|
| 1 | 6 | 337 | 大槻 誠悟(2) | 福島三 | 58.81 | 455 | |
| 2 | 5 | 3113 | 齋藤 翔(3) | 県北 | 1:02.69 | 326 | |
| 3 | 8 | 4315 | 紺野 雄太(3) | 福大附属 | 1:03.27 | 309 | |
| 4 | 4 | 3509 | 佐藤 昂希(1) | 安達 | 1:04.15 | 283 | |
| 5 | 7 | 209 | 横田 征矢(3) | 福島二 | 1:04.21 | 281 | |
| 6 | 9 | 2301 | 上部 陽(3) | 山木屋 | 1:05.94 | 234 | |
| 7 | 3 | 3905 | 角田 一希(2) | 大玉 | 1:07.93 | 184 | |

2組

| 順位 | レーン | ナンバ | 氏名 | 所属 | 記録 | 得点 | コメント |
|----|-----|------|----------|------|---------|-----|------|
| 1 | 4 | 3715 | 福井 優真(3) | 岩代 | 56.56 | 538 | |
| 2 | 6 | 704 | 野地 匠(3) | 蓬萊 | 58.05 | 482 | |
| 3 | 9 | 3414 | 橋本 匠平(2) | 二本松三 | 59.61 | 427 | |
| 4 | 8 | 3214 | 佐藤 陽太(3) | 二本松一 | 1:01.90 | 351 | |
| 5 | 3 | 1014 | 山北 大暉(2) | 北信 | 1:02.04 | 346 | |
| 6 | 5 | 1405 | 宗川 丈留(3) | 平野 | 1:02.41 | 335 | |
| 7 | 7 | 1111 | 館内 友希(3) | 西信 | 1:05.16 | 255 | |

女子

女子中学1年 100m

県中学記録 12"59
大会記録 13"85

新妻 唯 (檜 葉)
千葉 愛里 (信 陵)

2007
2014

予選(5-2+6) 5月13日 9:50
準決勝(2-3+2) 5月13日 11:50
決勝 5月13日 13:45

予選 5組2着+6

| 1組 | | | 風:+2.1 | | | |
|----|-----|---------------|--------|-------|---|------|
| 順位 | レーン | 氏名 | 所属 | 記録 | Q | コメント |
| 1 | 5 | 4312 小谷 斗彩(1) | 福大附属 | 14.15 | Q | |
| 2 | 6 | 517 庄司有理花(1) | 岳陽 | 14.24 | Q | |
| 3 | 9 | 1420 須田茉瓜美(1) | 平野 | 14.58 | q | |
| 4 | 3 | 3026 吾妻 真白(1) | 醸芳 | 14.71 | q | |
| 5 | 4 | 118 佐藤ころこ(1) | 福島一 | 14.83 | | |
| 6 | 8 | 1310 尾形 愛香(1) | 大鳥 | 14.87 | | |
| 7 | 2 | 3219 佐々木 凜(1) | 二本松一 | 15.07 | | |
| 8 | 7 | 1504 菅野 愛結(1) | 西根 | 15.67 | | |

| 2組 | | | 風:-0.1 | | | |
|----|-----|---------------|--------|-------|---|------|
| 順位 | レーン | 氏名 | 所属 | 記録 | Q | コメント |
| 1 | 4 | 1820 渡邊ころこ(1) | 信夫 | 14.43 | Q | |
| 2 | 5 | 916 高橋 楓果(1) | 信陵 | 14.53 | Q | |
| 3 | 9 | 2717 鈴木 咲花(1) | 桃陵 | 14.61 | q | |
| 4 | 6 | 2217 菅野 鈴(1) | 川俣 | 14.91 | | |
| 5 | 8 | 4039 佐藤 愛華(1) | 本宮一 | 15.30 | | |
| 6 | 3 | 201 岩淵ありさ(1) | 福島二 | 16.18 | | |
| 7 | 7 | 3317 武藤 梨花(1) | 二本松二 | 16.40 | | |
| 8 | 2 | 2529 佐藤 美空(1) | 梁川 | 17.56 | | |

| 3組 | | | 風:+0.8 | | | |
|----|-----|---------------|--------|-------|---|------|
| 順位 | レーン | 氏名 | 所属 | 記録 | Q | コメント |
| 1 | 6 | 3920 渡辺ひかり(1) | 大玉 | 14.42 | Q | |
| 2 | 8 | 1022 鹿股 梨乃(1) | 北信 | 14.42 | Q | |
| 3 | 4 | 1721 高橋 沙来(1) | 松陵 | 14.50 | q | |
| 4 | 9 | 719 安部 琉惟(1) | 蓬萊 | 15.40 | | |
| 5 | 2 | 2620 大槻 京香(1) | 松陽 | 15.64 | | |
| 6 | 7 | 2915 加藤 愛美(1) | 月舘 | 15.69 | | |
| 7 | 3 | 3421 平栗 千風(1) | 二本松三 | 15.74 | | |
| 8 | 5 | 3725 渡邊 実空(1) | 岩代 | 16.43 | | |

| 4組 | | | 風:+1.5 | | | |
|----|-----|---------------|--------|-------|---|------|
| 順位 | レーン | 氏名 | 所属 | 記録 | Q | コメント |
| 1 | 5 | 2015 上澤 鈴(1) | 吾妻 | 13.92 | Q | |
| 2 | 8 | 4118 坂本陽菜乃(1) | 本宮二 | 14.69 | Q | |
| 3 | 9 | 1120 岩井 叶羽(1) | 西信 | 14.70 | q | |
| 4 | 4 | 415 菅野 美咲(1) | 福島四 | 14.72 | | |
| 5 | 3 | 2816 佐藤 珠菜(1) | 霊山 | 15.33 | | |
| 6 | 7 | 3517 高橋 彩菜(1) | 安達 | 15.38 | | |
| 7 | 6 | 619 渡辺 紗和(1) | 渡利 | 15.69 | | |
| 8 | 2 | 3120 保坂 百香(1) | 県北 | 16.30 | | |

| 5組 | | | 風:+2.0 | | | |
|----|-----|---------------|--------|-------|---|------|
| 順位 | レーン | 氏名 | 所属 | 記録 | Q | コメント |
| 1 | 9 | 814 阿部 愛実(1) | 清水 | 14.34 | Q | |
| 2 | 4 | 3818 佐々木麻衣(1) | 東和 | 14.43 | Q | |
| 3 | 5 | 352 栗原 愛加(1) | 福島三 | 14.44 | q | |
| 4 | 8 | 4216 菅野 千尋(1) | 白沢 | 14.89 | | |
| 5 | 7 | 3623 今野 世実(1) | 小浜 | 15.08 | | |
| 6 | 6 | 4517 山田 結理(1) | 福島成蹊 | 15.35 | | |
| 7 | 2 | 2413 松浦 千紗(1) | 伊達 | 15.39 | | |
| 8 | 3 | 2310 菅野莉央奈(1) | 山木屋 | 15.47 | | |

準決勝 2組3着+2

| 1組 | | | 風:-1.0 | | | |
|----|-----|---------------|--------|-------|---|------|
| 順位 | レーン | 氏名 | 所属 | 記録 | Q | コメント |
| 1 | 5 | 4312 小谷 斗彩(1) | 福大附属 | 14.43 | Q | |
| 2 | 6 | 814 阿部 愛実(1) | 清水 | 14.68 | Q | |
| 3 | 3 | 2717 鈴木 咲花(1) | 桃陵 | 14.80 | Q | |
| 4 | 8 | 4118 坂本陽菜乃(1) | 本宮二 | 14.92 | | |
| 5 | 4 | 517 庄司有理花(1) | 岳陽 | 14.92 | | |
| 6 | 2 | 1120 岩井 叶羽(1) | 西信 | 14.96 | | |
| 7 | 9 | 352 栗原 愛加(1) | 福島三 | 15.18 | | |
| 8 | 7 | 1022 鹿股 梨乃(1) | 北信 | 23.32 | | |

| 2組 | | | 風:-1.3 | | | |
|----|-----|---------------|--------|-------|---|------|
| 順位 | レーン | 氏名 | 所属 | 記録 | Q | コメント |
| 1 | 5 | 2015 上澤 鈴(1) | 吾妻 | 13.80 | Q | NGR |
| 2 | 7 | 1820 渡邊ころこ(1) | 信夫 | 14.27 | Q | |
| 3 | 4 | 3920 渡辺ひかり(1) | 大玉 | 14.36 | Q | |
| 4 | 2 | 1420 須田茉瓜美(1) | 平野 | 14.43 | q | |
| 5 | 8 | 916 高橋 楓果(1) | 信陵 | 14.49 | q | |
| 6 | 9 | 1721 高橋 沙来(1) | 松陵 | 14.56 | | |
| 7 | 6 | 3818 佐々木麻衣(1) | 東和 | 14.60 | | |
| 8 | 3 | 3026 吾妻 真白(1) | 醸芳 | 14.88 | | |

決勝

| 決勝 | | | 風:-1.9 | | |
|----|-----|---------------|--------|-------|------|
| 順位 | レーン | 氏名 | 所属 | 記録 | コメント |
| 1 | 4 | 2015 上澤 鈴(1) | 吾妻 | 13.88 | |
| 2 | 6 | 4312 小谷 斗彩(1) | 福大附属 | 14.34 | |
| 3 | 7 | 1820 渡邊ころこ(1) | 信夫 | 14.43 | |
| 4 | 5 | 814 阿部 愛実(1) | 清水 | 14.56 | |
| 5 | 9 | 3920 渡辺ひかり(1) | 大玉 | 14.57 | |
| 6 | 8 | 2717 鈴木 咲花(1) | 桃陵 | 14.79 | |
| 7 | 3 | 1420 須田茉瓜美(1) | 平野 | 14.80 | |
| 8 | 2 | 916 高橋 楓果(1) | 信陵 | 14.81 | |

凡例 (NGR:大会新記録)

女子中学2年 100m

県中学記録 12"13 新妻 唯 (檜 葉)
大会記録 12"93 穂本 美哉 (信 陵)

2008
2013

予選(4-3+4) 5月14日 9:35
準決勝(2-3+2) 5月14日 11:50
決勝 5月14日 13:40

予選 4組3着+4

| 1組 | | | | 2組 | | | | 風:+1.0 | | | | 風:-1.9 | | | |
|----|-----|------|----------|------|-------|---|------|--------|------|---------|----------|--------|-------|-----|------|
| 順位 | レーン | ナンバー | 氏名 | 所属 | 記録 | Q | コメント | 順位 | レーン | ナンバー | 氏名 | 所属 | 記録 | Q | コメント |
| 1 | 4 | 416 | 板倉はづき(2) | 福島四 | 13.64 | Q | | 1 | 4 | 120 | 門脇 翠(2) | 福島一 | 13.62 | Q | |
| 2 | 2 | 1121 | 三浦 日陽(2) | 西信 | 13.89 | Q | | 2 | 1 | 3422 | 平栗 空羽(2) | 二本松三 | 14.15 | Q | |
| 3 | 6 | 708 | 三浦 綺華(2) | 蓬萊 | 14.05 | Q | | 3 | 5 | 354 | 成田 夏恋(2) | 福島三 | 14.21 | Q | |
| 4 | 5 | 2718 | 栗原 晴妃(2) | 桃陵 | 14.31 | q | | 4 | 6 | 4217 | 武田奈々子(2) | 白沢 | 14.51 | q | |
| 5 | 7 | 2018 | 佐藤 愛華(2) | 吾妻 | 14.61 | q | | 5 | 3 | 4034 | 鈴木 優伽(2) | 本宮一 | 14.89 | | |
| 6 | 3 | 1309 | 只野 綺南(2) | 大鳥 | 14.89 | | | 6 | 2 | 1416 | 吾妻 蒼彩(2) | 平野 | 14.94 | | |
| 7 | 8 | 3726 | 伊藤 萌(2) | 岩代 | 14.90 | | | 7 | 8 | 521 | 半澤 朱莉(2) | 岳陽 | 15.31 | | |
| 8 | 1 | 3220 | 吉田 有蘭(2) | 二本松一 | 15.56 | | | 8 | 9 | 3922 | 永田 ひな(2) | 大玉 | 15.96 | | |
| 9 | 9 | 2218 | 菅野 菜月(2) | 川俣 | 17.27 | | | 7 | 4504 | 鹿山 萌(2) | 福島成蹊 | | | DNS | |

| 3組 | | | | 4組 | | | | 風:-5.6 | | | | 風:+2.0 | | | |
|----|-----|------|----------|------|-------|---|------|--------|-----|------|----------|--------|-------|---|------|
| 順位 | レーン | ナンバー | 氏名 | 所属 | 記録 | Q | コメント | 順位 | レーン | ナンバー | 氏名 | 所属 | 記録 | Q | コメント |
| 1 | 4 | 1718 | 渡邊 陽菜(2) | 松陵 | 14.23 | Q | | 1 | 4 | 917 | 千葉 愛里(2) | 信陵 | 13.34 | Q | |
| 2 | 1 | 2415 | 大槻 弥々(2) | 伊達 | 14.55 | Q | | 2 | 5 | 3824 | 菅野 真美(2) | 東和 | 14.04 | Q | |
| 3 | 5 | 1821 | 佐藤 未優(2) | 信夫 | 15.10 | Q | | 3 | 2 | 3121 | 佐藤 彩花(2) | 県北 | 14.37 | Q | |
| 4 | 6 | 1019 | 始関 永恋(2) | 北信 | 15.24 | | | 4 | 6 | 2516 | 今村 愛海(2) | 梁川 | 14.71 | q | |
| 5 | 7 | 608 | 穴戸 晴香(2) | 渡利 | 15.45 | | | 5 | 7 | 4404 | 長沢 茉依(2) | 桜の聖母 | 14.81 | | |
| 6 | 8 | 3521 | 上田せいら(2) | 安達 | 15.76 | | | 6 | 8 | 3617 | 田村彩有美(2) | 小浜 | 15.07 | | |
| 7 | 2 | 3019 | 藤田 映夢(2) | 釧芳 | 15.97 | | | 7 | 3 | 1509 | 菊池 玲那(2) | 西根 | 15.21 | | |
| 8 | 9 | 3320 | 大内 杏莉(2) | 二本松二 | 16.67 | | | 8 | 1 | 2621 | 菅野日向子(2) | 松陽 | 15.25 | | |
| 9 | 3 | 1210 | 高橋 りん(2) | 立子山 | 17.04 | | | 9 | 9 | 2916 | 三浦 舞弓(2) | 月館 | 16.58 | | |

準決勝 2組3着+2

| 1組 | | | | 2組 | | | | 風:-0.3 | | | | 風:-2.6 | | | |
|----|-----|------|----------|------|-------|---|------|--------|-----|------|----------|--------|-------|---|------|
| 順位 | レーン | ナンバー | 氏名 | 所属 | 記録 | Q | コメント | 順位 | レーン | ナンバー | 氏名 | 所属 | 記録 | Q | コメント |
| 1 | 7 | 120 | 門脇 翠(2) | 福島一 | 13.39 | Q | | 1 | 6 | 917 | 千葉 愛里(2) | 信陵 | 13.66 | Q | |
| 2 | 6 | 416 | 板倉はづき(2) | 福島四 | 13.68 | Q | | 2 | 7 | 1718 | 渡邊 陽菜(2) | 松陵 | 13.91 | Q | |
| 3 | 4 | 3422 | 平栗 空羽(2) | 二本松三 | 14.02 | Q | | 3 | 8 | 708 | 三浦 綺華(2) | 蓬萊 | 14.24 | Q | |
| 4 | 2 | 4217 | 武田奈々子(2) | 白沢 | 14.18 | q | | 4 | 5 | 1121 | 三浦 日陽(2) | 西信 | 14.31 | | |
| 5 | 9 | 354 | 成田 夏恋(2) | 福島三 | 14.27 | q | | 5 | 4 | 2415 | 大槻 弥々(2) | 伊達 | 14.33 | | |
| 6 | 5 | 3824 | 菅野 真美(2) | 東和 | 14.28 | | | 6 | 9 | 1821 | 佐藤 未優(2) | 信夫 | 14.65 | | |
| 7 | 8 | 3121 | 佐藤 彩花(2) | 県北 | 14.52 | | | 7 | 2 | 2718 | 栗原 晴妃(2) | 桃陵 | 14.66 | | |
| 8 | 3 | 2018 | 佐藤 愛華(2) | 吾妻 | 14.77 | | | 8 | 3 | 2516 | 今村 愛海(2) | 梁川 | 15.24 | | |

決勝

| 順位 | レーン | ナンバー | 氏名 | 所属 | 記録 | コメント |
|----|-----|------|----------|------|-------|------|
| 1 | 4 | 120 | 門脇 翠(2) | 福島一 | 13.37 | |
| 2 | 6 | 917 | 千葉 愛里(2) | 信陵 | 13.43 | |
| 3 | 7 | 416 | 板倉はづき(2) | 福島四 | 13.73 | |
| 4 | 5 | 1718 | 渡邊 陽菜(2) | 松陵 | 13.79 | |
| 5 | 2 | 354 | 成田 夏恋(2) | 福島三 | 14.21 | |
| 6 | 9 | 3422 | 平栗 空羽(2) | 二本松三 | 14.22 | |
| 7 | 8 | 708 | 三浦 綺華(2) | 蓬萊 | 14.29 | |
| 8 | 3 | 4217 | 武田奈々子(2) | 白沢 | 14.39 | |

凡例 (DNS:欠 場)

女子中学3年 100m

県中学記録
大会記録

12"09
12"51

新妻
村上

唯穂 (檜葉)
(福島四)

2009
2013

予選(3-4+4)
準決勝(2-3+2)
決勝

5月14日 10:05
5月14日 12:10
5月14日 13:50

予選 3組4着+4

1組 風:+0.6

| 順位 | レーン | ナバ- | 氏名 | 所属 | 記録 | Q | コメント |
|----|-----|------|----------|------|-------|---|------|
| 1 | 4 | 1020 | 中川 凜(3) | 北信 | 13.39 | Q | |
| 2 | 5 | 362 | 高荒みなみ(3) | 福島三 | 13.94 | Q | |
| 3 | 6 | 3727 | 石井紗弥香(3) | 岩代 | 13.97 | Q | |
| 4 | 3 | 3221 | 高橋 奈未(3) | 二本松一 | 14.51 | Q | |
| 5 | 2 | 1520 | 鈴木 優梨(3) | 西根 | 14.96 | | |
| 6 | 1 | 4218 | 海老根まゆ(3) | 白沢 | 15.36 | | |
| 7 | 7 | 3526 | 大和田詩乃(3) | 安達 | 15.41 | | |
| 8 | 8 | 3122 | 阿部 仁美(3) | 県北 | 15.84 | | |
| 9 | 9 | 2504 | 佐藤 柚(3) | 梁川 | 16.14 | | |

2組 風:+1.2

| 順位 | レーン | ナバ- | 氏名 | 所属 | 記録 | Q | コメント |
|----|-----|------|----------|------|-------|---|------|
| 1 | 4 | 419 | 渡邊 菜花(3) | 福島四 | 13.68 | Q | |
| 2 | 6 | 3932 | 高嶋 葉(3) | 大玉 | 13.93 | Q | |
| 3 | 1 | 4122 | 鈴木 愛菜(3) | 本宮二 | 14.07 | Q | |
| 4 | 9 | 3423 | 渡邊 杏奈(3) | 二本松三 | 14.10 | Q | |
| 5 | 3 | 3014 | 小室 亜海(3) | 醸芳 | 14.25 | q | |
| 6 | 7 | 525 | 半谷 夢句(3) | 岳陽 | 14.68 | q | |
| 7 | 2 | 2220 | 狗飼 小和(3) | 川俣 | 15.16 | | |
| 8 | 5 | 2917 | 齋藤しずく(3) | 月館 | 15.17 | | |
| 9 | 8 | 2622 | 齋藤 唯花(3) | 松陽 | 15.49 | | |

3組 風:+1.2

| 順位 | レーン | ナバ- | 氏名 | 所属 | 記録 | Q | コメント |
|----|-----|------|----------|-----|-------|---|------|
| 1 | 4 | 124 | 佐藤 実鈴(3) | 福島一 | 13.47 | Q | |
| 2 | 7 | 2022 | 吉野可那子(3) | 吾妻 | 13.86 | Q | |
| 3 | 5 | 1822 | 野地 菜那(3) | 信夫 | 13.90 | Q | |
| 4 | 8 | 2417 | 和田 萌花(3) | 伊達 | 14.47 | Q | |
| 5 | 2 | 1122 | 渡邊 玲衣(3) | 西信 | 14.71 | q | |
| 6 | 6 | 3823 | 梅原 愛佳(3) | 東和 | 14.88 | q | |
| 7 | 3 | 4032 | 和田 怜子(3) | 本宮一 | 15.12 | | |
| 8 | 9 | 1415 | 丸木 愛華(3) | 平野 | 15.26 | | |
| 9 | 1 | 1205 | 三浦かのん(3) | 立子山 | 15.88 | | |

準決勝 2組3着+2

1組 風:-5.2

| 順位 | レーン | ナバ- | 氏名 | 所属 | 記録 | Q | コメント |
|----|-----|------|----------|------|-------|---|------|
| 1 | 7 | 124 | 佐藤 実鈴(3) | 福島一 | 14.41 | Q | |
| 2 | 4 | 419 | 渡邊 菜花(3) | 福島四 | 14.74 | Q | |
| 3 | 6 | 362 | 高荒みなみ(3) | 福島三 | 14.79 | Q | |
| 4 | 5 | 1822 | 野地 菜那(3) | 信夫 | 14.90 | | |
| 5 | 9 | 3423 | 渡邊 杏奈(3) | 二本松三 | 15.18 | | |
| 6 | 8 | 2417 | 和田 萌花(3) | 伊達 | 15.39 | | |
| 7 | 3 | 525 | 半谷 夢句(3) | 岳陽 | 15.62 | | |
| 8 | 2 | 1122 | 渡邊 玲衣(3) | 西信 | 16.03 | | |

2組 風:-5.5

| 順位 | レーン | ナバ- | 氏名 | 所属 | 記録 | Q | コメント |
|----|-----|------|----------|------|-------|---|------|
| 1 | 6 | 1020 | 中川 凜(3) | 北信 | 13.83 | Q | |
| 2 | 7 | 3932 | 高嶋 葉(3) | 大玉 | 14.25 | Q | |
| 3 | 4 | 3727 | 石井紗弥香(3) | 岩代 | 14.48 | Q | |
| 3 | 5 | 2022 | 吉野可那子(3) | 吾妻 | 14.48 | Q | |
| 5 | 8 | 4122 | 鈴木 愛菜(3) | 本宮二 | 14.67 | q | |
| 6 | 2 | 3014 | 小室 亜海(3) | 醸芳 | 14.75 | | |
| 7 | 9 | 3221 | 高橋 奈未(3) | 二本松一 | 15.09 | | |
| 8 | 3 | 3823 | 梅原 愛佳(3) | 東和 | 15.45 | | |

決勝

風:-3.1

| 順位 | レーン | ナバ- | 氏名 | 所属 | 記録 | コメント |
|----|-----|------|----------|-----|-------|------|
| 1 | 6 | 1020 | 中川 凜(3) | 北信 | 13.40 | |
| 2 | 7 | 124 | 佐藤 実鈴(3) | 福島一 | 13.73 | |
| 3 | 5 | 419 | 渡邊 菜花(3) | 福島四 | 13.95 | |
| 4 | 4 | 3932 | 高嶋 葉(3) | 大玉 | 14.01 | |
| 5 | 2 | 362 | 高荒みなみ(3) | 福島三 | 14.05 | |
| 6 | 8 | 2022 | 吉野可那子(3) | 吾妻 | 14.15 | |
| 7 | 9 | 3727 | 石井紗弥香(3) | 岩代 | 14.29 | |
| 8 | 3 | 4122 | 鈴木 愛菜(3) | 本宮二 | 14.47 | |

女子中学共通 200m

県中学記録 25"08
大会記録 26"24

25"08
26"24

正木友佳子 (鏡石)
折笠 有彩 (福島四)

2006
2013

予選(4-3+4) 5月13日 12:15
準決勝(2-3+2) 5月14日 10:40
決勝 5月14日 12:45

予選 4組3着+4

| 1組 | | | | 風:+2.5 | 2組 | | | | 風:-0.4 | | | | | | |
|----|-----|------|----------|--------|-------|---|------|----|--------|------|----------|-----|-------|---|------|
| 順位 | レーン | ナンバー | 氏名 | 所属 | 記録 | Q | コメント | 順位 | レーン | ナンバー | 氏名 | 所属 | 記録 | Q | コメント |
| 1 | 4 | 421 | 金成 美咲(3) | 福島四 | 29.93 | Q | | 1 | 3 | 1123 | 穴戸 美月(2) | 西信 | 29.88 | Q | |
| 2 | 6 | 4321 | 高橋 美帆(2) | 福大附属 | 30.63 | Q | | 2 | 5 | 2023 | 和合沙友里(3) | 吾妻 | 29.89 | Q | |
| 3 | 2 | 3017 | 熊本 咲英(2) | 醸芳 | 31.76 | Q | | 3 | 4 | 365 | 佐藤 夏美(3) | 福島三 | 30.85 | Q | |
| 4 | 1 | 3424 | 桑原菜々子(2) | 二本松三 | 31.84 | | | 4 | 2 | 2623 | 佐藤 芽(2) | 松陽 | 31.73 | | |
| 5 | 7 | 3605 | 吉田真斗夏(3) | 小浜 | 32.84 | | | 5 | 8 | 531 | 佐藤空怜彩(2) | 岳陽 | 33.58 | | |
| 6 | 5 | 2221 | 菅野 和奈(3) | 川俣 | 33.00 | | | 6 | 7 | 3820 | 梅原 陽(1) | 東和 | 34.16 | | |
| 7 | 8 | 620 | 加藤 菜々(1) | 渡利 | 33.79 | | | 7 | 9 | 1208 | 佐藤 麻由(2) | 立子山 | 34.16 | | |
| 8 | 3 | 4509 | 邊見 萌(2) | 福島成蹊 | 33.87 | | | 8 | 6 | 3728 | 渡辺 彩花(3) | 岩代 | 36.18 | | |
| 9 | 9 | 1519 | 畠 薫子(3) | 西根 | 35.01 | | | 9 | 1 | 2509 | 大友 彩加(3) | 梁川 | 36.94 | | |

| 3組 | | | | 風:+2.2 | 4組 | | | | 風:-4.8 | | | | | | |
|----|-----|------|----------|--------|-------|---|------|----|--------|------|----------|------|-------|---|------|
| 順位 | レーン | ナンバー | 氏名 | 所属 | 記録 | Q | コメント | 順位 | レーン | ナンバー | 氏名 | 所属 | 記録 | Q | コメント |
| 1 | 4 | 1823 | 小川 沙里(3) | 信夫 | 28.65 | Q | | 1 | 5 | 125 | 中村莉乃愛(3) | 福島一 | 28.56 | Q | |
| 2 | 5 | 1021 | 熊谷まなみ(3) | 北信 | 29.36 | Q | | 2 | 4 | 701 | 安部 璃央(3) | 蓬萊 | 28.84 | Q | |
| 3 | 2 | 3123 | 佐藤 雪音(3) | 県北 | 29.54 | Q | | 3 | 7 | 3322 | 渡邊 亜美(3) | 二本松二 | 30.12 | Q | |
| 4 | 8 | 819 | 宮澤 夏美(2) | 清水 | 29.90 | q | | 4 | 3 | 1421 | 木村 美空(2) | 平野 | 30.23 | q | |
| 5 | 9 | 4035 | 渡邊 優花(2) | 本宮一 | 30.78 | q | | 5 | 9 | 4123 | 保科みずほ(3) | 本宮二 | 31.47 | | |
| 6 | 3 | 2719 | 高田 佳奈(2) | 桃陵 | 31.04 | q | | 6 | 6 | 2918 | 佐藤絵里佳(3) | 月館 | 32.01 | | |
| 7 | 6 | 919 | 紺野 莉音(2) | 信陵 | 31.45 | | | 7 | 8 | 4219 | 渡邊 志菜(2) | 白沢 | 32.12 | | |
| 8 | 7 | 3931 | 國分 咲衣(3) | 大玉 | 31.48 | | | 8 | 2 | 2418 | 河田 麗(3) | 伊達 | 32.42 | | |
| 9 | 1 | 3222 | 渡邊茉莉乃(3) | 二本松一 | 31.72 | | | | | | | | | | |

準決勝 2組3着+2

| 1組 | | | | 風:-4.9 | 2組 | | | | 風:-2.0 | | | | | | |
|----|-----|------|----------|--------|-------|---|------|----|--------|------|----------|------|-------|---|------|
| 順位 | レーン | ナンバー | 氏名 | 所属 | 記録 | Q | コメント | 順位 | レーン | ナンバー | 氏名 | 所属 | 記録 | Q | コメント |
| 1 | 7 | 421 | 金成 美咲(3) | 福島四 | 28.92 | Q | | 1 | 6 | 1823 | 小川 沙里(3) | 信夫 | 29.65 | Q | |
| 2 | 6 | 125 | 中村莉乃愛(3) | 福島一 | 29.66 | Q | | 2 | 4 | 2023 | 和合沙友里(3) | 吾妻 | 29.77 | Q | |
| 3 | 5 | 4321 | 高橋 美帆(2) | 福大附属 | 29.73 | Q | | 3 | 7 | 1021 | 熊谷まなみ(3) | 北信 | 30.15 | Q | |
| 4 | 8 | 3123 | 佐藤 雪音(3) | 県北 | 30.02 | q | | 4 | 9 | 365 | 佐藤 夏美(3) | 福島三 | 30.29 | | |
| 5 | 4 | 701 | 安部 璃央(3) | 蓬萊 | 30.05 | q | | 5 | 5 | 1123 | 穴戸 美月(2) | 西信 | 30.39 | | |
| 6 | 9 | 3017 | 熊本 咲英(2) | 醸芳 | 31.26 | | | 6 | 2 | 4035 | 渡邊 優花(2) | 本宮一 | 31.36 | | |
| 7 | 2 | 819 | 宮澤 夏美(2) | 清水 | 31.51 | | | 7 | 3 | 1421 | 木村 美空(2) | 平野 | 31.47 | | |
| 8 | 3 | 2719 | 高田 佳奈(2) | 桃陵 | 31.97 | | | 8 | 8 | 3322 | 渡邊 亜美(3) | 二本松二 | 31.68 | | |

決勝

| 順位 | レーン | ナンバー | 氏名 | 所属 | 記録 | コメント |
|----|-----|------|----------|------|-------|------|
| 1 | 4 | 421 | 金成 美咲(3) | 福島四 | 27.92 | |
| 2 | 6 | 1823 | 小川 沙里(3) | 信夫 | 28.49 | |
| 3 | 3 | 701 | 安部 璃央(3) | 蓬萊 | 28.72 | |
| 4 | 5 | 125 | 中村莉乃愛(3) | 福島一 | 28.89 | |
| 5 | 7 | 2023 | 和合沙友里(3) | 吾妻 | 29.18 | |
| 6 | 9 | 4321 | 高橋 美帆(2) | 福大附属 | 29.23 | |
| 7 | 2 | 3123 | 佐藤 雪音(3) | 県北 | 29.28 | |
| 8 | 8 | 1021 | 熊谷まなみ(3) | 北信 | 29.59 | |

女子中学共通 800m

県中学記録 2'10"82
大会記録 2'24"69

長尾江里子 (矢吹)
折笠 有彩 (福島四)

2009
2013

予選(5-2+6) 5月13日 10:55
準決勝(2-3+2) 5月14日 11:05
決勝 5月14日 14:05

予選 5組2着+6

1組

| 順位 | レーン | ナガバ | 氏名 | 所属 | 記録 | Q | コメント |
|----|-----|------|----------|------|---------|---|--------|
| 1 | 4 | 3003 | 幕田未来涉(3) | 醸芳 | 2:33.52 | Q | |
| 2 | 5 | 3523 | 福本 りさ(2) | 安達 | 2:43.70 | Q | |
| 3 | 3 | 3223 | 北原 楓夏(2) | 二本松一 | 2:46.87 | q | |
| 4 | 7 | 2108 | 志田 真波(3) | 飯野 | 2:46.88 | q | |
| 5 | 9 | 1307 | 塩田 萌(2) | 大島 | 2:54.31 | | |
| 6 | 6 | 1716 | 櫻内わかな(3) | 松陵 | 2:55.80 | | |
| 7 | 2 | 526 | 中島 流花(3) | 岳陽 | 2:59.60 | | |
| 8 | 4 | 4038 | 畑中 優花(2) | 本宮一 | | | DQ *T3 |

2組

| 順位 | レーン | ナガバ | 氏名 | 所属 | 記録 | Q | コメント |
|----|-----|------|----------|------|---------|---|------|
| 1 | 4 | 2507 | 菅野 未紗(3) | 梁川 | 2:36.40 | Q | |
| 2 | 8 | 1418 | 篠木 里奈(2) | 平野 | 2:42.21 | Q | |
| 3 | 7 | 4124 | 兼谷明日香(3) | 本宮二 | 2:46.16 | q | |
| 4 | 5 | 2720 | 中島 遥香(2) | 桃陵 | 2:51.25 | | |
| 5 | 9 | 2020 | 松崎 桃花(2) | 吾妻 | 2:54.01 | | |
| 6 | 2 | 3425 | 舞木 愛(3) | 二本松三 | 2:58.06 | | |
| 7 | 6 | 4314 | 佐藤 美優(3) | 福大附属 | 3:05.13 | | |
| 3 | 2 | 2624 | 井上 桃菜(3) | 松陽 | | | DNS |

3組

| 順位 | レーン | ナガバ | 氏名 | 所属 | 記録 | Q | コメント |
|----|-----|------|----------|------|---------|---|------|
| 1 | 4 | 603 | 大内 菜喜(3) | 渡利 | 2:39.56 | Q | |
| 2 | 5 | 358 | 大槻 真鈴(3) | 福島三 | 2:39.83 | Q | |
| 3 | 7 | 4220 | 橋本 幸佳(2) | 白沢 | 2:44.04 | q | |
| 4 | 3 | 3124 | 渡邊 ゆき(3) | 県北 | 2:45.71 | q | |
| 5 | 6 | 3323 | 渡邊 菜奈(3) | 二本松二 | 2:47.51 | | |
| 6 | 8 | 711 | 長沢 千桜(2) | 蓬萊 | 2:58.02 | | |
| 7 | 2 | 2312 | 中村 冬美(1) | 山木屋 | 3:04.12 | | |
| 8 | 9 | 1203 | 黒澤 百果(3) | 立子山 | 3:17.29 | | |

4組

| 順位 | レーン | ナガバ | 氏名 | 所属 | 記録 | Q | コメント |
|----|-----|------|----------|------|---------|---|------|
| 1 | 4 | 1135 | 石井あかね(3) | 西信 | 2:35.50 | Q | |
| 2 | 5 | 2919 | 森 友花(3) | 月館 | 2:41.01 | Q | |
| 3 | 3 | 2419 | 小野 真央(2) | 伊達 | 2:41.03 | q | |
| 4 | 9 | 3613 | 菅野 花子(2) | 小浜 | 2:49.26 | | |
| 5 | 8 | 827 | 菅野 来未(3) | 清水 | 2:53.45 | | |
| 6 | 6 | 4405 | 荒木 理奈(2) | 桜の聖母 | 2:55.03 | | |
| 7 | 7 | 1521 | 菱沼 桃夏(3) | 西根 | 3:06.00 | | |

5組

| 順位 | レーン | ナガバ | 氏名 | 所属 | 記録 | Q | コメント |
|----|-----|------|----------|------|---------|---|--------|
| 1 | 4 | 2817 | 大橋 美紅(3) | 霊山 | 2:39.65 | Q | |
| 2 | 5 | 2222 | 菅野 鈴(2) | 川俣 | 2:39.75 | Q | |
| 3 | 6 | 1824 | 三浦 夏穂(2) | 信夫 | 2:56.38 | | |
| 4 | 7 | 3926 | 中根みなみ(3) | 大玉 | 3:07.87 | | |
| 5 | 8 | 920 | 高橋ももみ(2) | 信陵 | 3:15.80 | | |
| 6 | 3 | 4505 | 菅野 美空(2) | 福島成蹊 | 3:19.22 | | |
| 9 | 3 | 3729 | 菅野 智美(1) | 岩代 | | | DQ *TG |

準決勝 2組3着+2

1組

| 順位 | レーン | ナガバ | 氏名 | 所属 | 記録 | Q | コメント |
|----|-----|------|----------|------|---------|---|------|
| 1 | 7 | 2507 | 菅野 未紗(3) | 梁川 | 2:32.88 | Q | |
| 2 | 6 | 1135 | 石井あかね(3) | 西信 | 2:34.99 | Q | |
| 3 | 4 | 2222 | 菅野 鈴(2) | 川俣 | 2:38.36 | Q | |
| 4 | 8 | 3523 | 福本 りさ(2) | 安達 | 2:40.81 | | |
| 5 | 9 | 2419 | 小野 真央(2) | 伊達 | 2:41.55 | | |
| 6 | 5 | 358 | 大槻 真鈴(3) | 福島三 | 2:42.23 | | |
| 7 | 2 | 4124 | 兼谷明日香(3) | 本宮二 | 2:43.26 | | |
| 8 | 3 | 3223 | 北原 楓夏(2) | 二本松一 | 2:47.08 | | |

2組

| 順位 | レーン | ナガバ | 氏名 | 所属 | 記録 | Q | コメント |
|----|-----|------|----------|----|---------|---|------|
| 1 | 7 | 3003 | 幕田未来涉(3) | 醸芳 | 2:34.55 | Q | |
| 2 | 5 | 2817 | 大橋 美紅(3) | 霊山 | 2:35.40 | Q | |
| 3 | 9 | 1418 | 篠木 里奈(2) | 平野 | 2:38.04 | Q | |
| 4 | 4 | 2919 | 森 友花(3) | 月館 | 2:38.09 | q | |
| 5 | 6 | 603 | 大内 菜喜(3) | 渡利 | 2:40.51 | q | |
| 6 | 8 | 4220 | 橋本 幸佳(2) | 白沢 | 2:44.61 | | |
| 7 | 2 | 2108 | 志田 真波(3) | 飯野 | 2:45.15 | | |
| 8 | 3 | 3124 | 渡邊 ゆき(3) | 県北 | 2:45.31 | | |

決勝

| 順位 | レーン | ナガバ | 氏名 | 所属 | 記録 | コメント |
|----|-----|------|----------|----|---------|------|
| 1 | 4 | 3003 | 幕田未来涉(3) | 醸芳 | 2:32.58 | |
| 2 | 7 | 2507 | 菅野 未紗(3) | 梁川 | 2:33.10 | |
| 3 | 5 | 2817 | 大橋 美紅(3) | 霊山 | 2:36.83 | |
| 4 | 6 | 1135 | 石井あかね(3) | 西信 | 2:36.86 | |
| 5 | 8 | 1418 | 篠木 里奈(2) | 平野 | 2:37.12 | |
| 6 | 2 | 2919 | 森 友花(3) | 月館 | 2:39.60 | |
| 7 | 9 | 2222 | 菅野 鈴(2) | 川俣 | 2:40.41 | |
| 8 | 3 | 603 | 大内 菜喜(3) | 渡利 | 2:41.95 | |

| ラウンド | 予選 | 予選 | 予選 | 予選 | 予選 | 準決勝 | 準決勝 | 決勝 |
|------|------|------|------|------|------|------|------|------|
| 組 | 1組 | 2組 | 3組 | 4組 | 5組 | 1組 | 2組 | |
| 400m | 3003 | 1418 | 603 | 1135 | 2817 | 4124 | 3003 | 3003 |
| | 1:12 | 1:16 | 1:17 | 1:13 | 1:15 | 1:14 | 1:14 | 1:20 |

凡例 (DQ :失 格/ DNS:欠 場/ *T3:走路外インフィールド* 進入/ *TG:レーンの内側を走行)

女子中学1年 1500m

予選(2-5+5) 5月13日 13:05
決勝 5月14日 11:30

大会記録 4'50"80 幕田未来涉 (醸 芳) 2013

予選 2組5着+5

| 1組 | | | | | 2組 | | | | | | | | | | |
|--------------|--------------|-----------------|---------------------|---------------|--------------------|--------------|------|----|-----|------|----------|------|---------|---|------|
| 順位 | ORD | ナバ- | 氏名 | 所属 | 記録 | Q | コメント | 順位 | ORD | ナバ- | 氏名 | 所属 | 記録 | Q | コメント |
| 1 | 2 | 2223 | 黒江 彩聖(1) | 川俣 | 5:42.18 | Q | | 1 | 8 | 4040 | 斉藤 葵(1) | 本宮一 | 5:23.12 | Q | |
| 2 | 8 | 3426 | 大内 美怜(1) | 二本松三 | 5:48.18 | Q | | 2 | 11 | 3028 | 野村 華花(1) | 醸芳 | 5:48.74 | Q | |
| 3 | 10 | 1432 | 佐藤 純怜(1) | 平野 | 5:51.70 | Q | | 3 | 12 | 1825 | 福井 凧桜(1) | 信夫 | 5:54.28 | Q | |
| 4 | 1 | 3625 | 本多 優希(1) | 小浜 | 5:52.11 | Q | | 4 | 6 | 3224 | 安田 麻央(1) | 二本松一 | 6:01.96 | Q | |
| 5 | 7 | 2420 | 伊東 琴乃(1) | 伊達 | 5:55.37 | Q | | 5 | 4 | 3518 | 根本 真央(1) | 安達 | 6:03.19 | Q | |
| 6 | 13 | 4221 | 中野 静瑠(1) | 白沢 | 5:58.07 | q | | 6 | 1 | 351 | 嶺岸 咲歩(1) | 福島三 | 6:06.26 | q | |
| 7 | 3 | 2106 | 菅野日向子(1) | 飯野 | 6:01.83 | q | | 7 | 7 | 2311 | 佐藤 麗愛(1) | 山木屋 | 6:08.52 | q | |
| 8 | 9 | 518 | 高根 百花(1) | 岳陽 | 6:12.90 | q | | 8 | 2 | 3730 | 紺野 彩花(1) | 岩代 | 6:19.47 | | |
| 9 | 5 | 4325 | 須藤 成歩(1) | 福大附属 | 6:15.23 | | | 9 | 9 | 2625 | 清野 夏希(1) | 松陽 | 6:36.97 | | |
| 10 | 11 | 3125 | 鈴木ほのか(1) | 県北 | 6:15.66 | | | 10 | 3 | 433 | 五十嵐由佳(1) | 福島四 | 6:41.49 | | |
| 11 | 6 | 2525 | 三浦 愛佳(1) | 梁川 | 6:17.51 | | | 11 | 10 | 4515 | 平栗 明弥(1) | 福島成蹊 | 7:01.94 | | |
| 12 | 4 | 119 | 森口 愛梨(1) | 福島一 | 7:09.58 | | | 12 | 5 | 3329 | 菅野 朱乃(1) | 二本松二 | 7:20.55 | | |
| | | 12 | 1503 | 穴澤 真優(1) | 西根 | | DNS | | | | | | | | |

決勝

| 順位 | ORD | ナバ- | 氏名 | 所属 | 記録 | コメント | 順位 | ORD | ナバ- | 氏名 | 所属 | 記録 | コメント |
|----|-----|------|----------|------|---------|------|----|-----|------|----------|-----|---------|------|
| 1 | 11 | 4040 | 斉藤 葵(1) | 本宮一 | 5:14.23 | | 9 | 5 | 4221 | 中野 静瑠(1) | 白沢 | 5:48.60 | |
| 2 | 2 | 2223 | 黒江 彩聖(1) | 川俣 | 5:32.75 | | 10 | 9 | 2420 | 伊東 琴乃(1) | 伊達 | 5:50.38 | |
| 3 | 1 | 3426 | 大内 美怜(1) | 二本松三 | 5:33.17 | | 11 | 14 | 2106 | 菅野日向子(1) | 飯野 | 5:55.59 | |
| 4 | 10 | 3028 | 野村 華花(1) | 醸芳 | 5:34.75 | | 12 | 6 | 2311 | 佐藤 麗愛(1) | 山木屋 | 5:57.11 | |
| 5 | 13 | 3224 | 安田 麻央(1) | 二本松一 | 5:36.24 | | 13 | 3 | 518 | 高根 百花(1) | 岳陽 | 6:07.24 | |
| 6 | 4 | 3625 | 本多 優希(1) | 小浜 | 5:36.54 | | 14 | 15 | 351 | 嶺岸 咲歩(1) | 福島三 | 6:08.34 | |
| 7 | 12 | 1432 | 佐藤 純怜(1) | 平野 | 5:37.58 | | 15 | 7 | 3518 | 根本 真央(1) | 安達 | 7:04.39 | |
| 8 | 8 | 1825 | 福井 凧桜(1) | 信夫 | 5:39.93 | | | | | | | | |

| ラウンド | 組 | 400m | 800m | 1200m |
|------|----|------|------|-------|
| 予選 | 1組 | 3426 | 3426 | 2223 |
| | | 1:21 | 2:56 | 4:33 |
| 予選 | 2組 | 4040 | 4040 | 4040 |
| | | 1:19 | 2:45 | 4:16 |
| 決勝 | | 4040 | 4040 | 4040 |
| | | 1:17 | 2:43 | 4:12 |

凡例 (DNS:欠 場)

女子中学2,3年 1500m

県中学記録 4'36"4 山崎 麻子 (勿来二)
大会記録 4'50"80 鈴木 葵 (北 信)

1995
2014

予選(2-5+5) 5月13日 14:10
決勝 5月14日 14:20

予選 2組5着+5

1組

| 順位 | ORD | ナバ- | 氏名 | 所属 | 記録 | Q | コメント |
|----|-----|------|-----------|------|---------|---|------|
| 1 | 1 | 522 | 赤間 陽菜(2) | 岳陽 | 5:17.09 | Q | |
| 2 | 12 | 1302 | 菅野 明里(3) | 大鳥 | 5:20.01 | Q | |
| 3 | 2 | 4401 | 萩野 日彩(3) | 桜の聖母 | 5:20.24 | Q | |
| 4 | 3 | 2721 | 森川 真妃(3) | 桃陵 | 5:25.96 | Q | |
| 5 | 15 | 3225 | 安齋 紘花(3) | 二本松一 | 5:27.09 | Q | |
| 6 | 4 | 3527 | 小野 有紀(3) | 安達 | 5:28.22 | q | |
| 7 | 17 | 2224 | 齋藤 麻熙(2) | 川俣 | 5:29.71 | q | |
| 8 | 13 | 2818 | 藪内 れな(2) | 霊山 | 5:31.84 | q | |
| 9 | 7 | 2107 | 高木 涼南(2) | 飯野 | 5:36.01 | | |
| 10 | 8 | 609 | 市瀬 梨音(2) | 渡利 | 5:38.74 | | |
| 11 | 16 | 2626 | 長谷川遥奈(2) | 松陽 | 5:40.50 | | |
| 12 | 5 | 357 | 前川 夏希(2) | 福島三 | 5:49.90 | | |
| 13 | 6 | 3929 | 伊藤恵里奈(3) | 大玉 | 5:55.13 | | |
| 14 | 9 | 3606 | 梅山 尚子(3) | 小浜 | 6:03.60 | | |
| 15 | 14 | 1510 | 佐藤 有紀(2) | 西根 | 6:09.83 | | |
| 16 | 11 | 3126 | 佐々木 舞依(2) | 県北 | 6:14.23 | | |
| 17 | 10 | 4120 | 加藤 妙美(2) | 本宮二 | 6:46.26 | | |

2組

| 順位 | ORD | ナバ- | 氏名 | 所属 | 記録 | Q | コメント |
|----|-----|------|----------|------|---------|---|------|
| 1 | 1 | 2502 | 金澤 佳子(3) | 梁川 | 5:07.19 | Q | |
| 2 | 2 | 3821 | 菅野 未来(2) | 東和 | 5:09.35 | Q | |
| 3 | 12 | 2421 | 八巻 朱音(3) | 伊達 | 5:20.12 | Q | |
| 4 | 4 | 3731 | 遠藤 志音(3) | 岩代 | 5:20.34 | Q | |
| 5 | 15 | 3008 | 小林 彩花(3) | 醸芳 | 5:20.40 | Q | |
| 6 | 11 | 4027 | 渡邊 花音(3) | 本宮一 | 5:20.45 | q | |
| 7 | 16 | 3427 | 鈴木穂乃香(2) | 二本松三 | 5:34.13 | q | |
| 8 | 9 | 4222 | 服部結希乃(2) | 白沢 | 5:36.00 | | |
| 9 | 3 | 1826 | 安達 桃香(3) | 信夫 | 5:37.73 | | |
| 10 | 6 | 2920 | 矢館 彩夏(3) | 月館 | 5:41.75 | | |
| 11 | 10 | 818 | 曳地 陽菜(2) | 清水 | 5:46.81 | | |
| 12 | 5 | 3324 | 武藤和奈恵(3) | 二本松二 | 5:46.90 | | |
| 13 | 14 | 2026 | 遠藤 詩萌(3) | 吾妻 | 5:48.36 | | |
| 14 | 8 | 121 | 室井 里菜(2) | 福島一 | 5:51.17 | | |
| 15 | 13 | 1412 | 菅野むつみ(3) | 平野 | 5:53.34 | | |
| 16 | 7 | 1023 | 武田 彩花(2) | 北信 | 5:53.84 | | |

決勝

| 順位 | ORD | ナバ- | 氏名 | 所属 | 記録 | コメント | 順位 | ORD | ナバ- | 氏名 | 所属 | 記録 | コメント |
|----|-----|------|----------|------|---------|------|----|-----|------|----------|------|---------|------|
| 1 | 15 | 2502 | 金澤 佳子(3) | 梁川 | 5:02.34 | | 9 | 7 | 3008 | 小林 彩花(3) | 醸芳 | 5:21.44 | |
| 2 | 5 | 3821 | 菅野 未来(2) | 東和 | 5:08.47 | | 10 | 4 | 3225 | 安齋 紘花(3) | 二本松一 | 5:24.05 | |
| 3 | 9 | 522 | 赤間 陽菜(2) | 岳陽 | 5:10.93 | | 11 | 3 | 4027 | 渡邊 花音(3) | 本宮一 | 5:28.42 | |
| 4 | 10 | 1302 | 菅野 明里(3) | 大鳥 | 5:16.04 | | 12 | 13 | 2818 | 藪内 れな(2) | 霊山 | 5:31.06 | |
| 5 | 14 | 2721 | 森川 真妃(3) | 桃陵 | 5:16.19 | | 13 | 6 | 3427 | 鈴木穂乃香(2) | 二本松三 | 5:31.06 | |
| 6 | 8 | 4401 | 萩野 日彩(3) | 桜の聖母 | 5:16.35 | | 14 | 12 | 3527 | 小野 有紀(3) | 安達 | 5:33.80 | |
| 7 | 2 | 2421 | 八巻 朱音(3) | 伊達 | 5:20.28 | | 15 | 1 | 2224 | 齋藤 麻熙(2) | 川俣 | 5:34.98 | |
| 8 | 11 | 3731 | 遠藤 志音(3) | 岩代 | 5:20.42 | | | | | | | | |

| ラウンド | 組 | 400m | 800m | 1200m |
|------|----|------|------|-------|
| 予選 | 1組 | 522 | 522 | 522 |
| | | 1:23 | 2:50 | 4:15 |
| 予選 | 2組 | 818 | 2502 | 2502 |
| | | 1:18 | 2:42 | 4:06 |
| 決勝 | | 2502 | 2502 | 2502 |
| | | 1:20 | 2:41 | 4:04 |

女子中学共通 100mH (0.762m)

県中学記録 14"33
大会記録 15"30

藤田あゆみ (郡山五)
塚田 菜摘 (信 夫)

1992
2014

予選(3-1+5) 5月14日 9:00
決勝 5月14日 13:25

予選 3組1着+5

| 1組 | | | | 風:-1.5 | | 2組 | | | | 風:-2.8 | | | | | |
|----|-----|------|----------|--------|-------|----|------|----|-----|--------|----------|------|-------|---|------|
| 順位 | レーン | ナバ- | 氏名 | 所属 | 記録 | Q | コメント | 順位 | レーン | ナバ- | 氏名 | 所属 | 記録 | Q | コメント |
| 1 | 6 | 604 | 東城 真子(3) | 渡利 | 16.96 | Q | | 1 | 4 | 360 | 高橋 茉琳(3) | 福島三 | 17.49 | Q | |
| 2 | 7 | 122 | 山下真由子(2) | 福島一 | 17.62 | q | | 2 | 6 | 1034 | 齋藤 まき(3) | 北信 | 18.99 | | |
| 3 | 4 | 1717 | 谷 明日菜(3) | 松陵 | 17.65 | q | | 3 | 8 | 3428 | 今江 枝里(2) | 二本松三 | 20.58 | | |
| 4 | 5 | 2024 | 上澤 南(3) | 吾妻 | 17.83 | q | | 4 | 9 | 203 | 大石 美夢(2) | 福島二 | 20.93 | | |
| 5 | 9 | 1125 | 小池 亜実(3) | 西信 | 18.27 | q | | 5 | 5 | 3524 | 國分 夏鈴(3) | 安達 | 21.35 | | |
| 6 | 3 | 1304 | 金澤 果音(2) | 大鳥 | 18.72 | | | 6 | 7 | 3319 | 榊井 夢叶(1) | 二本松二 | 21.76 | | |
| 7 | 2 | 4119 | 三瓶 光優(1) | 本宮二 | 20.04 | | | 7 | 3 | 4030 | 及川 夏歩(3) | 本宮一 | 23.22 | | |
| 8 | 8 | 2921 | 鴨原萌乃果(3) | 月館 | 23.27 | | | | | | | | | | |

| 3組 | | | | 風:-2.1 | | | |
|----|------|----------|----------|--------|-------|---|------|
| 順位 | レーン | ナバ- | 氏名 | 所属 | 記録 | Q | コメント |
| 1 | 5 | 4313 | 大槻 慧(3) | 福大附属 | 17.37 | Q | |
| 2 | 4 | 424 | 尾形 美桜(2) | 福島四 | 18.13 | q | |
| 3 | 6 | 3732 | 鹿又 未来(3) | 岩代 | 20.40 | | |
| 4 | 9 | 3025 | 赤井 咲月(1) | 釧芳 | 20.89 | | |
| 5 | 8 | 2627 | 村田 明優(3) | 松陽 | 21.76 | | |
| 6 | 3 | 817 | 壺岐 秋華(2) | 清水 | 34.92 | | |
| 7 | 3226 | 鴨原ひなた(3) | 二本松一 | | | | DNS |

| 決勝 | | | | 風:-3.2 | | |
|----|-----|------|----------|--------|-------|------|
| 順位 | レーン | ナバ- | 氏名 | 所属 | 記録 | コメント |
| 1 | 7 | 604 | 東城 真子(3) | 渡利 | 17.07 | |
| 2 | 6 | 360 | 高橋 茉琳(3) | 福島三 | 17.07 | *TZ |
| 3 | 4 | 4313 | 大槻 慧(3) | 福大附属 | 17.15 | |
| 4 | 8 | 1717 | 谷 明日菜(3) | 松陵 | 17.32 | |
| 5 | 5 | 122 | 山下真由子(2) | 福島一 | 17.47 | |
| 6 | 9 | 2024 | 上澤 南(3) | 吾妻 | 17.80 | |
| 7 | 3 | 1125 | 小池 亜実(3) | 西信 | 18.04 | |
| 8 | 2 | 424 | 尾形 美桜(2) | 福島四 | 18.04 | |

凡例 (DNS:欠 場/ *TZ:着差あり)

女子中学低学年 4 × 100m

タイムレース(4) 5月13日 15:45
決勝 5月14日 15:00

大会記録 54"82 福島四 (渡邊、二瓶、板倉、川本) 2014

タイムレース 全4組

| 1組 | | | | | 2組 | | | | | | | | | | |
|----|-----|------|------|-----------|---------|---|--------|----|-----|------|------|-----------|---------|---|--------|
| 順位 | レーン | チーム | ナンバー | 走者名 | 記録 | Q | コメント | 順位 | レーン | チーム | ナンバー | 走者名 | 記録 | Q | コメント |
| 1 | 6 | 福島三 | 353 | 松本 寛菜(1) | 56.24 | | | 1 | 3 | 蓬莱 | 718 | 武藤 凜帆(1) | 56.53 | | |
| | | | 356 | 菅野 里彩(2) | | | | | | | 708 | 三浦 綺華(2) | | | |
| | | | 352 | 栗原 愛加(1) | | | | | | | 715 | 大井 響子(1) | | | |
| | | | 354 | 成田 夏恋(2) | | | | | | | 709 | 橋本 花七海(2) | | | |
| 2 | 4 | 白沢 | 4216 | 菅野 千尋(1) | 57.25 | | | 2 | 5 | 本宮一 | 4035 | 渡邊 優花(2) | 57.01 | | |
| | | | 4217 | 武田奈々子(2) | | | | | | | 4043 | 後藤 唯(1) | | | |
| | | | 4228 | 林 叶未(1) | | | | | | | 4036 | 根本 颯香(2) | | | |
| | | | 4219 | 渡邊 志菜(2) | | | | | | | 4042 | 佐久間 菜(1) | | | |
| 3 | 2 | 清水 | 819 | 宮澤 夏美(2) | 58.85 | | | 3 | 7 | 北信 | 1037 | 鎌田梨夏渚(1) | 58.00 | | |
| | | | 818 | 曳地 陽菜(2) | | | | | | | 1033 | 横山 史香(2) | | | |
| | | | 816 | 庄司ひなた(1) | | | | | | | 1036 | 板垣 柚香(1) | | | |
| | | | 814 | 阿部 愛実(1) | | | | | | | 1019 | 始関 永恋(2) | | | |
| 4 | 7 | 二本松一 | 3219 | 佐々木 凜(1) | 59.12 | | | 4 | 8 | 福島一 | 116 | 野崎 靖葉(1) | 58.28 | | |
| | | | 3229 | 菅野 るな(2) | | | | | | | 123 | 今井 百萌(2) | | | |
| | | | 3232 | 渡邊 榛那(2) | | | | | | | 118 | 佐藤 ころこ(1) | | | |
| | | | 3231 | 野呂千恵莉(1) | | | | | | | 121 | 室井 里菜(2) | | | |
| 5 | 9 | 県北 | 3121 | 佐藤 彩花(2) | 59.63 | | | 5 | 9 | 西信 | 1129 | 遠藤 梨帆(1) | 58.78 | | |
| | | | 3120 | 保坂 百香(1) | | | | | | | 1120 | 岩井 叶羽(1) | | | |
| | | | 3131 | 菊地 凜(1) | | | | | | | 1130 | 齋藤 七波(2) | | | |
| | | | 3133 | 中野 歩奈(2) | | | | | | | 1131 | 吉田 優花(2) | | | |
| 6 | 5 | 小浜 | 3623 | 今野 世実(1) | 1:00.45 | | | 6 | 2 | 月館 | 2916 | 三浦 舞弓(2) | 1:01.64 | | |
| | | | 3617 | 田村 彩有美(2) | | | | | | | 2915 | 加藤 愛美(1) | | | |
| | | | 3624 | 今野 実永(1) | | | | | | | 2926 | 斎藤 玲那(1) | | | |
| | | | 3615 | 佐久間里沙(2) | | | | | | | 2924 | 太田 麻里愛(2) | | | |
| 7 | 1 | 西根 | 1505 | 鈴木 実由(1) | 1:01.74 | | | 7 | 6 | 二本松二 | 3326 | 植野 夏生(2) | 1:02.16 | | |
| | | | 1509 | 菊池 玲那(2) | | | | | | | 3317 | 武藤 梨花(1) | | | |
| | | | 1503 | 穴澤 真優(1) | | | | | | | 3319 | 榊井 夢叶(1) | | | |
| | | | 1510 | 佐藤 有紀(2) | | | | | | | 3320 | 大内 杏莉(2) | | | |
| 3 | 平野 | | 1416 | 吾妻 蒼彩(2) | | | DQ *R2 | 4 | 桃陵 | | 2725 | 佐藤 加菜(1) | | | DQ *R1 |
| | | | 1419 | 丹野 愛莉(2) | | | | | | | 2727 | 島 朱里(2) | | | |
| | | | 1430 | 菅野 那奈(1) | | | | | | | 2717 | 鈴木 咲花(1) | | | |
| | | | 1420 | 須田 菜瓜美(1) | | | | | | | 2720 | 中島 遥香(2) | | | |
| 8 | 伊達 | | 2415 | 大槻 弥々(2) | | | DQ *R2 | | | | | | | | |
| | | | 2413 | 松浦 千紗(1) | | | | | | | | | | | |
| | | | 2426 | 齋藤 輝(2) | | | | | | | | | | | |
| | | | 2425 | 鈴木 美乃里(1) | | | | | | | | | | | |

| 3組 | | | | | 4組 | | | | | | | | | | |
|----|-----|------|------|-----------|---------|---|------|----|-----|-----|------|-----------|---------|---|------|
| 順位 | レーン | チーム | ナンバー | 走者名 | 記録 | Q | コメント | 順位 | レーン | チーム | ナンバー | 走者名 | 記録 | Q | コメント |
| 1 | 8 | 福島四 | 428 | 熊田 小町(1) | 54.65 | | NGR | 1 | 8 | 東和 | 3818 | 佐々木 麻衣(1) | 55.67 | | |
| | | | 430 | 飛弾 香乃(2) | | | | | | | 3824 | 菅野 真美(2) | | | |
| | | | 415 | 菅野 美咲(1) | | | | | | | 3822 | 佐々木 優衣(2) | | | |
| | | | 424 | 尾形 美桜(2) | | | | | | | 3819 | 菅野志保美(1) | | | |
| 2 | 3 | 福大附属 | 4308 | 旭 莉子(1) | 56.82 | | | 2 | 9 | 岳陽 | 523 | 菅野 陽菜(2) | 56.38 | | |
| | | | 4305 | 佐藤 花音(2) | | | | | | | 517 | 庄司 有理花(1) | | | |
| | | | 4306 | 渡邊 優(2) | | | | | | | 520 | 渡邊 美空(1) | | | |
| | | | 4307 | 栗田 実実花(1) | | | | | | | 521 | 半澤 朱莉(2) | | | |
| 3 | 2 | 吾妻 | 2019 | 本田 海結(2) | 57.37 | | | 3 | 2 | 川俣 | 2217 | 菅野 鈴(1) | 56.91 | | |
| | | | 2018 | 佐藤 愛華(2) | | | | | | | 2226 | 安齋 葵和(2) | | | |
| | | | 2016 | 山田 風花(1) | | | | | | | 2223 | 黒江 彩聖(1) | | | |
| | | | 2015 | 上澤 鈴(1) | | | | | | | 2224 | 齋藤 麻熙(2) | | | |
| 4 | 4 | 信夫 | 1824 | 三浦 夏穂(2) | 57.57 | | | 4 | 4 | 大玉 | 3922 | 永田 ひな(2) | 58.00 | | |
| | | | 1830 | 佐川 聖華(1) | | | | | | | 3923 | 佐久間 梨奈(2) | | | |
| | | | 1832 | 庄司 茉菜(2) | | | | | | | 3919 | 鈴木 藍(1) | | | |
| | | | 1829 | 根本 優花(1) | | | | | | | 3920 | 渡辺 ひかり(1) | | | |
| 5 | 7 | 釧芳 | 3028 | 野村 華花(1) | 57.87 | | | 5 | 7 | 安達 | 3518 | 根本 真央(1) | 58.67 | | |
| | | | 3026 | 吾妻 真白(1) | | | | | | | 3522 | 太田 綾乃(2) | | | |
| | | | 3019 | 藤田 映夢(2) | | | | | | | 3517 | 高橋 彩菜(1) | | | |
| | | | 3017 | 熊本 咲英(2) | | | | | | | 3523 | 福本 りさ(2) | | | |
| 6 | 5 | 二本松三 | 3421 | 平栗 千風(1) | 57.99 | | | 6 | 5 | 松陽 | 2623 | 佐藤 芽(2) | 59.52 | | |
| | | | 3434 | 石川 郁美(2) | | | | | | | 2621 | 菅野日向子(2) | | | |
| | | | 3426 | 大内 美怜(1) | | | | | | | 2620 | 大槻 京香(1) | | | |
| | | | 3429 | 平 聖夏(2) | | | | | | | 2632 | 佐藤 千宙(1) | | | |
| 7 | 6 | 梁川 | 2521 | 岡崎 夕那(1) | 1:00.10 | | | 7 | 6 | 霊山 | 2822 | 渡邊 葵(1) | 1:00.55 | | |
| | | | 2522 | 佐藤 星那(1) | | | | | | | 2824 | 大友 瑞映(2) | | | |
| | | | 2512 | 八巻 美耶妃(2) | | | | | | | 2816 | 佐藤 珠菜(1) | | | |
| | | | 2518 | 草野 優衣(2) | | | | | | | 2825 | 草野 夏希(2) | | | |
| 8 | 9 | 岩代 | 3738 | 菅野 雅乃(1) | 1:00.87 | | | 8 | 3 | 渡利 | 621 | 大津 萌佳(1) | 1:02.91 | | |
| | | | 3726 | 伊藤 萌(2) | | | | | | | 611 | 篠本 穂乃花(2) | | | |
| | | | 3734 | 高橋 暖(2) | | | | | | | 610 | 橋本 美夢(2) | | | |
| | | | 3725 | 渡邊 実空(1) | | | | | | | 622 | 阿部 ころこ(1) | | | |

凡例 (NGR:大会新記録/ DQ :失格/ *R1:ホ-ハ°-リ°-ン 1→2/ *R2:ホ-ハ°-リ°-ン 2→3)

女子中学低学年 4 × 100m

タイムレース(4) 5月13日 15:45
決勝 5月14日 15:00

大会記録 54"82 福島四 (渡邊、二瓶、板倉、川本) 2014

決勝

| 順位 | レーン | チーム | 背番号 | 走者名 | 記録 | コメント |
|----|-----|------|------|-----------|-------|------|
| 1 | 6 | 福島四 | 428 | 熊田 小町(1) | 54.09 | NGR |
| | | | 430 | 飛弾 香乃(2) | | |
| | | | 415 | 菅野 美咲(1) | | |
| | | | 424 | 尾形 美桜(2) | | |
| 2 | 5 | 福島三 | 353 | 松本 育菜(1) | 55.13 | |
| | | | 356 | 菅野 里彩(2) | | |
| | | | 352 | 栗原 愛加(1) | | |
| | | | 354 | 成田 夏恋(2) | | |
| 3 | 7 | 岳陽 | 523 | 菅野 陽菜(2) | 55.75 | |
| | | | 517 | 庄司有理花(1) | | |
| | | | 520 | 渡邊 美空(1) | | |
| | | | 521 | 半澤 朱莉(2) | | |
| 4 | 4 | 東和 | 3818 | 佐々木麻衣(1) | 55.77 | |
| | | | 3824 | 菅野 真美(2) | | |
| | | | 3822 | 佐々木優衣(2) | | |
| | | | 3819 | 菅野志保美(1) | | |
| 5 | 8 | 蓬萊 | 718 | 武藤 凜帆(1) | 56.03 | |
| | | | 708 | 三浦 綺華(2) | | |
| | | | 715 | 大井 響子(1) | | |
| | | | 709 | 橋本 花七海(2) | | |
| 6 | 2 | 本宮一 | 4035 | 渡邊 優花(2) | 56.68 | |
| | | | 4043 | 後藤 唯(1) | | |
| | | | 4036 | 根本 颯香(2) | | |
| | | | 4042 | 佐久間 菜(1) | | |
| 7 | 9 | 福大附属 | 4308 | 旭 観子(1) | 57.01 | |
| | | | 4305 | 佐藤 花音(2) | | |
| | | | 4306 | 渡辺 優(2) | | |
| | | | 4307 | 栗田笑実花(1) | | |
| 3 | | 川俣 | 2217 | 菅野 鈴(1) | DQ | *T3 |
| | | | 2226 | 安齋 奏和(2) | | |
| | | | 2223 | 黒江 彩聖(1) | | |
| | | | 2224 | 齋藤 麻熙(2) | | |

凡例 (NGR:大会新記録/ DQ :失格/ *T3:走路外インフィルト* 進入)

女子中学共通 4 × 100m

県中学記録 49"16 福島三 (齋藤、三浦、川口、菱沼) 2003
 大会記録 51"00 信陵 (横山、穂本、梅津、渡辺) 2013

タイムレース(5) 5月13日 14:55
 決勝 5月14日 15:10

タイムレース 全5組

| 1組 | | | | 2組 | | | | | | | |
|----|-----|------|---|---------|--------|----|-----|------|---|---------|------|
| 順位 | レーン | チーム | 走者名 | 記録 | コメント | 順位 | レーン | チーム | 走者名 | 記録 | コメント |
| 1 | 4 | 信陵 | 919 紺野 莉音(2) 917 千葉 愛里(2) 921 成田 若菜(3) 918 佐々木 夢奈(3) | 54.97 | | 1 | 4 | 福島一 | 126 河野紗也佳(3) 120 門脇 翠(2) 122 山下真由子(2) 124 佐藤 実鈴(3) 1021 熊谷まなみ(3) 1028 海老名理香子(3) 1027 菅野 菜(3) 1020 中川 凜(3) | 53.14 | |
| 2 | 2 | 醸芳 | 3008 小林 彩花(3) 3003 幕田未来涉(3) 3013 菊池 星良(3) 3014 小室 亜海(3) | 57.44 | | 2 | 5 | 北信 | 3221 高橋 奈未(3) 3222 渡邊美莉乃(3) 3230 三浦 滯梨(3) 3228 齋藤 珠理(1) 2918 佐藤絵里佳(3) 2919 森 友花(3) 2925 佐藤 瑠加(3) 2917 齋藤しずく(3) | 54.31 | |
| 3 | 3 | 岩代 | 3727 石井紗弥香(3) 3731 遠藤 志音(3) 3736 安齋 夏美(3) 3732 鹿又 未来(3) | 59.79 | | 3 | 6 | 二本松一 | 2630 佐藤 由梨(3) 2635 阿部 樹音(3) 2624 井上 桃菜(3) 2622 齋藤 唯花(3) 2220 狗飼 小和(3) 2221 菅野 和奈(3) 2229 黒江 彩夢(3) 2225 菅野 真純(3) | 56.53 | |
| 4 | 8 | 二本松二 | 3324 武藤和奈恵(3) 3321 菅野 海琴(3) 3322 渡邊 亜美(3) 3323 渡邊 葵奈(3) | 59.95 | | 4 | 7 | 月館 | 525 半谷 夢句(3) 528 仲島 優依(3) 529 園分 智夏子(3) 527 紺野 穂葉(3) | 59.24 | |
| 5 | 5 | 桃陵 | 2729 土田 愛璃(2) 2718 栗原 晴妃(2) 2728 佐藤 美美(2) 2719 高田 佳奈(2) | 1:00.38 | | 5 | 8 | 松陽 | 1210 高橋 りん(2) 1209 穂積 優真(2) 1208 佐藤 麻由(2) 1205 三浦か(3) | 59.85 | |
| 6 | 9 | 安達 | 3525 佐藤 佑奈(3) 3524 園分 夏鈴(3) 3527 小野 有紀(3) 3526 大和田 詩乃(3) | 1:00.53 | | 6 | 3 | 川俣 | 2220 狗飼 小和(3) 2221 菅野 和奈(3) 2229 黒江 彩夢(3) 2225 菅野 真純(3) | 1:00.80 | |
| 7 | 7 | 西根 | 1520 鈴木 優梨(3) 1518 川名 もえ(3) 1521 菱沼 桃夏(3) 1519 島 薫子(3) | 1:01.28 | | 7 | 9 | 岳陽 | 525 半谷 夢句(3) 528 仲島 優依(3) 529 園分 智夏子(3) 527 紺野 穂葉(3) | 1:02.74 | |
| 8 | 6 | 桜の聖母 | 4404 長沢 依来(2) 4402 大橋 雪穂(3) 4403 船山 莉央(3) 4401 萩野 日彩(3) | 1:02.45 | | 8 | 2 | 立子山 | 1210 高橋 りん(2) 1209 穂積 優真(2) 1208 佐藤 麻由(2) 1205 三浦か(3) | 1:03.49 | |
| 3組 | | | | 4組 | | | | | | | |
| 順位 | レーン | チーム | 走者名 | 記録 | コメント | 順位 | レーン | チーム | 走者名 | 記録 | コメント |
| 1 | 5 | 福島三 | 362 高荒み なみ(3) 365 佐藤 夏美(3) 359 佐藤 仁美(3) 364 國島 芽衣(3) | 53.70 | | 1 | 4 | 福島四 | 421 金成 美咲(3) 431 二瓶 麻衣(2) 416 板倉はづき(2) 419 渡邊 菜花(3) 2025 佐々木舞彩(3) 2022 吉野可那子(3) 2024 上澤 南(3) 2023 和合沙友里(3) | 52.84 | |
| 2 | 4 | 松陵 | 1716 櫻内わか(2) 1718 渡邊 陽菜(2) 1717 谷 明日菜(3) 1715 遠藤 優花(3) | 54.63 | | 2 | 3 | 吾妻 | 3435 大内 雅(3) 3423 渡邊 杏奈(3) 3424 桑原菜々子(2) 3422 平栗 空羽(2) | 54.98 | |
| 3 | 3 | 梁川 | 2520 三浦みづき(2) 2516 今村 愛海(2) 2514 阿部由莉加(2) 2506 井幡 莉菜(3) | 55.61 | | 3 | 8 | 二本松三 | 825 和光 夢生(3) 820 阿部菜々子(3) 829 鈴木杏央衣(3) 823 花澤 望亜(3) 2417 和田 萌花(3) 2421 八巻 朱音(3) 2427 菅原 捺希(3) 2418 河田 麗(3) | 55.54 | |
| 4 | 7 | 大玉 | 3930 伊藤結希乃(3) 3925 伊藤 杏奈(3) 3927 福富 涼音(3) 3932 高嶋 栞(3) | 55.75 | | 4 | 9 | 清水 | 4031 江井 利奈(3) 4033 遠藤 葉央(3) 4032 和田 怜子(3) 4041 藤原 友奈(2) 4509 遠見 萌(2) 4517 山田 結理(1) 4505 菅野 美空(2) 4503 二瓶 愛彩(3) | 57.51 | |
| 5 | 6 | 渡利 | 612 佐藤 花音(2) 608 穴戸 晴音(2) 613 安齋 瑞季(2) 604 東城 真子(3) | 56.09 | | 5 | 6 | 伊達 | 2418 河田 麗(3) 4031 江井 利奈(3) 4033 遠藤 葉央(3) 4032 和田 怜子(3) 4041 藤原 友奈(2) 4509 遠見 萌(2) 4517 山田 結理(1) 4505 菅野 美空(2) 4503 二瓶 愛彩(3) | 57.53 | |
| 6 | 9 | 県北 | 3130 奥村 七海(3) 3124 渡邊 ゆき(3) 3128 村上 茉桜(3) 3123 佐藤 音音(3) | 57.31 | | 6 | 7 | 本宮一 | 2418 河田 麗(3) 4031 江井 利奈(3) 4033 遠藤 葉央(3) 4032 和田 怜子(3) 4041 藤原 友奈(2) 4509 遠見 萌(2) 4517 山田 結理(1) 4505 菅野 美空(2) 4503 二瓶 愛彩(3) | 58.10 | |
| 8 | 平野 | | 1421 木村 美空(2) 1417 半沢 萌(2) 1415 丸木 愛華(3) 1422 長谷川 茜(3) | | DQ *R3 | 7 | 5 | 福島成蹊 | | 59.32 | |

凡例 (DQ : 失格 / *R3 : オハ⁺-ジ⁻ 3 → 4)

女子中学共通 4 × 1 0 0 m

県中学記録 49"16 福島三 (齋藤、三浦、川口、菱沼) 2003
 大会記録 51"00 信陵 (横山、穂本、梅津、渡辺) 2013

タイムレース(5) 5月13日 14:55
 決勝 5月14日 15:10

5組

| 順位 | レーン | チーム | ナンバー | 走者名 | 記録 | コメント |
|----|-----|------|------|------------|--------|------|
| 1 | 3 | 信夫 | 1820 | 渡邊 ころ (1) | 54.15 | |
| | | | 1821 | 佐藤 未優 (2) | | |
| | | | 1822 | 野地 菜那 (3) | | |
| | | | 1823 | 小川 沙里 (3) | | |
| 2 | 4 | 福大附属 | 4312 | 小谷 斗彩 (1) | 54.95 | |
| | | | 4321 | 高橋 美帆 (2) | | |
| | | | 4314 | 佐藤 美優 (3) | | |
| | | | 4313 | 大槻 慧 (3) | | |
| 3 | 1 | 西信 | 1125 | 小池 亜美 (3) | 56.43 | |
| | | | 1123 | 穴戸 美月 (2) | | |
| | | | 1122 | 渡邊 玲衣 (3) | | |
| | | | 1121 | 三浦 日陽 (2) | | |
| 4 | 7 | 本宮二 | 4127 | 遠藤 菜 (3) | 58.53 | |
| | | | 4123 | 保科 みずほ (3) | | |
| | | | 4124 | 兼谷 明日香 (3) | | |
| | | | 4122 | 鈴木 愛菜 (3) | | |
| 5 | 5 | 霊山 | 2826 | 大槻 唯 (3) | 59.43 | |
| | | | 2820 | 渡邊 美玖 (3) | | |
| | | | 2819 | 平中 衣織 (3) | | |
| | | | 2817 | 大橋 美紅 (3) | | |
| 2 | 蓬萊 | | 705 | 佐藤 海風 (3) | DQ *R1 | *R2 |
| | | | 711 | 長沢 千桜 (2) | | |
| | | | 702 | 齋藤 一葉 (3) | | |
| | | | 701 | 安部 璃央 (3) | | |
| 6 | 小浜 | | 3605 | 吉田 真斗夏 (3) | DQ *R1 | |
| | | | 3611 | 大内 恵里 (2) | | |
| | | | 3606 | 梅山 尚子 (3) | | |
| | | | 3607 | 村田 愛里花 (3) | | |

決勝

| 順位 | レーン | チーム | ナンバー | 走者名 | 記録 | コメント |
|----|-----|------|------|-------------|-------|------|
| 1 | 4 | 福島四 | 421 | 金成 美咲 (3) | 51.93 | |
| | | | 431 | 二瓶 麻衣 (2) | | |
| | | | 416 | 板倉 はづき (2) | | |
| | | | 419 | 渡邊 菜花 (3) | | |
| 2 | 5 | 福島一 | 126 | 河野 紗也佳 (3) | 51.94 | |
| | | | 120 | 門脇 翠 (2) | | |
| | | | 122 | 山下 真由子 (2) | | |
| | | | 124 | 佐藤 実鈴 (3) | | |
| 3 | 8 | 北信 | 1021 | 熊谷 まなみ (3) | 53.05 | |
| | | | 1028 | 海老名 理香子 (3) | | |
| | | | 1027 | 菅野 菜 (3) | | |
| | | | 1020 | 中川 凜 (3) | | |
| 4 | 6 | 福島三 | 362 | 高荒 みなみ (3) | 53.23 | |
| | | | 365 | 佐藤 夏美 (3) | | |
| | | | 359 | 佐藤 仁美 (3) | | |
| | | | 364 | 國島 芽衣 (3) | | |
| 5 | 7 | 信夫 | 1820 | 渡邊 ころ (1) | 53.43 | |
| | | | 1821 | 佐藤 未優 (2) | | |
| | | | 1822 | 野地 菜那 (3) | | |
| | | | 1823 | 小川 沙里 (3) | | |
| 6 | 2 | 信陵 | 919 | 紺野 莉音 (2) | 53.99 | |
| | | | 917 | 千葉 愛里 (2) | | |
| | | | 921 | 成田 若菜 (3) | | |
| | | | 918 | 佐々木 夢奈 (3) | | |
| 7 | 9 | 松陵 | 1716 | 櫻内 わかな (3) | 54.35 | |
| | | | 1718 | 渡邊 陽菜 (2) | | |
| | | | 1717 | 谷 明日菜 (3) | | |
| | | | 1715 | 遠藤 優花 (3) | | |
| 8 | 3 | 福大附属 | 4312 | 小谷 斗彩 (1) | 54.78 | |
| | | | 4321 | 高橋 美帆 (2) | | |
| | | | 4314 | 佐藤 美優 (3) | | |
| | | | 4313 | 大槻 慧 (3) | | |

凡例 (DQ : 失格 / *R1 : オハ・リ・ン 1 → 2 / *R2 : オハ・リ・ン 2 → 3)

女子中学共通 走高跳

決勝 5月14日 12:00

県中学記録
大会記録

1M69
1M49

斎藤
武藤

千尋 (二本松一)
梨奈 (蓬 萊)

1995
2013

決勝

| 順位 | 試順 | ナンバー | 氏名 | 所属 | 1m15 | 1m20 | 1m25 | 1m30 | 1m35 | 1m40 | 1m43 | 1m45 | 記録 | コメント |
|----|----|------|----------|------|-------|-------|-------|-------|---------|------|-------------|------|------|------|
| 1 | 3 | 4125 | 橋本 怜奈(3) | 本宮二 | o | o | o | o | x x o o | | x x o x x x | | 1m43 | |
| 2 | 2 | 824 | 矢葺なぎさ(3) | 清水 | o | o | o | x o | x x x | | | | 1m30 | |
| 3 | 10 | 1422 | 長谷川 茜(3) | 平野 | o | o | x x o | x o | x x x | | | | 1m30 | |
| 4 | 6 | 3429 | 平 聖夏(2) | 二本松三 | o | x o | o | x x o | x x x | | | | 1m30 | |
| 5 | 21 | 3615 | 佐久間里沙(2) | 小浜 | o | x o | x x o | x x o | x x x | | | | 1m30 | |
| 6 | 29 | 3822 | 佐々木優衣(2) | 東和 | o | o | o | x x x | | | | | 1m25 | |
| 6 | 30 | 4223 | 橋本 美菜(3) | 白沢 | o | o | o | x x x | | | | | 1m25 | |
| 8 | 18 | 2021 | 二瓶 萌花(2) | 吾妻 | o | o | x o | x x x | | | | | 1m25 | |
| 9 | 24 | 921 | 成田 若菜(3) | 信陵 | o | x o | x o | x x x | | | | | 1m25 | |
| 9 | 26 | 1033 | 横山 史香(2) | 北信 | o | x o | x o | x x x | | | | | 1m25 | |
| 11 | 1 | 4046 | 横山 葵(2) | 本宮一 | o | o | x x o | x x x | | | | | 1m25 | |
| 11 | 8 | 3227 | 佐藤 明奈(2) | 二本松一 | o | o | x x o | x x x | | | | | 1m25 | |
| 11 | 13 | 2628 | 松野 紅亜(3) | 松陽 | o | o | x x o | x x x | | | | | 1m25 | |
| 14 | 19 | 3928 | 安齋 晴花(3) | 大玉 | o | o | x x x | | | | | | 1m20 | |
| 14 | 28 | 2513 | 山際 七莉(2) | 梁川 | o | o | x x x | | | | | | 1m20 | |
| 14 | 31 | 1720 | 加藤南々帆(1) | 松陵 | o | o | x x x | | | | | | 1m20 | |
| 17 | 7 | 3127 | 佐藤 希歩(3) | 県北 | x o | o | x x x | | | | | | 1m20 | |
| 18 | 27 | 425 | 川本 梨菜(3) | 福島四 | x o | x o | x x x | | | | | | 1m20 | |
| 19 | 5 | 1127 | 浅間 美咲(3) | 西信 | o | x x x | | | | | | | 1m15 | |
| 19 | 9 | 705 | 佐藤 海風(3) | 蓬萊 | o | x x x | | | | | | | 1m15 | |
| 19 | 15 | 2819 | 平中 衣織(3) | 霊山 | o | x x x | | | | | | | 1m15 | |
| 19 | 16 | 3733 | 遠藤 羽蘭(2) | 岩代 | o | x x x | | | | | | | 1m15 | |
| 19 | 17 | 4306 | 渡辺 優(2) | 福大附属 | o | x x x | | | | | | | 1m15 | |
| 19 | 25 | 3522 | 太田 綾乃(2) | 安達 | o | x x x | | | | | | | 1m15 | |
| 25 | 20 | 363 | 渡邊 奏音(3) | 福島三 | x o | x x x | | | | | | | 1m15 | |
| 25 | 22 | 2922 | 鈴木 彩華(2) | 月舘 | x o | x x x | | | | | | | 1m15 | |
| | 4 | 1209 | 穂積 優真(2) | 立子山 | x x x | | | | | | | | | NM |
| | 11 | 3013 | 菊池 星良(3) | 醸芳 | x x x | | | | | | | | | NM |
| | 12 | 2422 | 齊藤 舞花(3) | 伊達 | x x x | | | | | | | | | NM |
| | 14 | 207 | 塚 夏美(2) | 福島二 | x x x | | | | | | | | | NM |
| | 23 | 3321 | 菅野 海琴(3) | 二本松二 | | | | | | | | | | DNS |

女子県大会出場決定戦 走高跳

決勝 5月14日 12:00

決勝

| 順位 | 試順 | ナンバー | 氏名 | 所属 | 1m30 | 記録 | コメント |
|----|----|------|----------|----|------|------|------|
| 1 | 2 | 4223 | 橋本 美菜(3) | 白沢 | o | 1m30 | |
| | 1 | 3822 | 佐々木優衣(2) | 東和 | x | | |

凡例 (NM : 記録なし / DNS : 欠 場)

女子中学共通 走幅跳

県中学記録
大会記録

5M72
5M40

蛭田 有里 (植 田)
佐々木夢奈 (信 陵)

1982
2014

決勝 5月13日 12:00

決勝

| 順位 | 試 順 | ナバ | 氏 名 | 所 属 | 1回目 | 2回目 | 3回目 | 4回目 | 5回目 | 6回目 | 記録 | コメント |
|----|--------|------|----------|------|--------------|--------------|--------------|--------------|--------------|--------------|--------------|------|
| 1 | 38 | 918 | 佐々木夢奈(3) | 信陵 | 5m37 +6.6 | 5m10 -0.6 | 4m88 -1.1 | 4m96 -1.3 | × | × | 5m37 +6.6 | |
| 2 | 36 | 3228 | 齋藤 珠理(1) | 二本松一 | × | 4m73 -1.0 | 4m84 +7.6 | 4m79 -0.5 | × | 4m76 -1.0 | 4m84 +7.6 | |
| 3 | 37 | 426 | 菅野 茉央(3) | 福島四 | 4m72 +5.9 | 4m81 +2.3 | 4m47 +0.4 | 4m56 -0.2 | 4m25 -0.9 | 4m78 -2.6 | 4m81 +2.3 | |
| 4 | 2 | 523 | 菅野 陽菜(2) | 岳陽 | 4m49 -5.0 | × | 4m31 -5.7 | 4m68 +0.4 | × | 4m78 -4.7 | 4m78 -4.7 | |
| 5 | 33 | 126 | 河野紗也佳(3) | 福島一 | × | 4m25 -2.9 | 4m41 +1.0 | 4m60 +3.1 | 4m02 -0.7 | 3m86 -7.6 | 4m60 +3.1 | |
| 6 | 27 | 4402 | 大橋 雪穂(3) | 桜の聖母 | 4m22 -5.1 | 4m15 -1.0 | 4m47 +0.5 | 4m29 -0.6 | 4m54 -4.4 | 4m55 -2.9 | 4m55 -2.9 | |
| 7 | 11 | 702 | 齋藤 一葉(3) | 蓬萊 | 4m36 -2.9 | 4m13 -3.1 | 4m31 +1.1 | 4m52 +0.7 | 4m41 -0.7 | 4m52 +1.8 | 4m52 +0.7 | |
| 8 | 35 | 1827 | 鈴木 凧砂(3) | 信夫 | 4m19 +3.4 | 3m80 -1.7 | 4m29 +1.2 | 4m42 +2.8 | 4m07 -0.1 | 4m49 +2.2 | 4m49 +2.2 | |
| 9 | 32 | 4036 | 根本 颯香(2) | 本宮一 | 4m01 +2.6 | 4m22 +1.6 | 4m14 +0.2 | | | | 4m22 +1.6 | |
| 10 | 29 | 4503 | 二瓶 愛彩(3) | 福島成蹊 | × | 4m02 -0.2 | 4m12 -3.3 | | | | 4m12 -3.3 | |
| 11 | 30 | 4305 | 佐藤 花音(2) | 福大附属 | 3m98 -0.2 | 3m92 +2.0 | × | | | | 3m98 -0.2 | |
| 12 | 17 | 2027 | 佐藤 麗奈(3) | 吾妻 | 3m92 -0.6 | 3m97 +1.7 | × | | | | 3m97 +1.7 | |
| 13 | 14 | 828 | 高橋佳乃琉(3) | 清水 | 3m97 -0.2 | 3m57 -5.1 | 3m43 -2.7 | | | | 3m97 -0.2 | |
| 14 | 34 | 364 | 國島 芽衣(3) | 福島三 | × | 3m85 -3.3 | 2m78 -5.5 | | | | 3m85 -3.3 | |
| 15 | 23 | 3819 | 菅野志保美(1) | 東和 | 3m71 -4.5 | 3m75 -3.0 | 3m84 -1.1 | | | | 3m84 -1.1 | |
| 16 | 31 | 3525 | 佐藤 佑奈(3) | 安達 | 3m45 +3.0 | 3m59 +0.5 | 3m84 -2.0 | | | | 3m84 -2.0 | |
| 17 | 3 | 206 | 柳沼 園香(2) | 福島二 | × | 3m62 +3.8 | 3m81 +1.0 | | | | 3m81 +1.0 | |
| 18 | 19 | 621 | 大津 萌佳(1) | 渡利 | 3m52 -9.6 | 3m30 +1.6 | 3m80 +5.2 | | | | 3m80 +5.2 | |
| 19 | 7 | 3128 | 村上 茉桜(3) | 県北 | 3m78 -1.7 | 3m68 -3.3 | 3m74 -0.1 | | | | 3m78 -1.7 | |
| 20 | 28 | 1026 | 菊田こはる(3) | 北信 | 3m78 +0.9 | 3m69 +0.1 | 3m57 -1.7 | | | | 3m78 +0.9 | |
| 21 | 1 | 4224 | 石川 万絢(2) | 白沢 | 3m49 -1.5 | 3m77 -0.1 | 3m69 -2.7 | | | | 3m77 -0.1 | |
| 22 | 24 | 2503 | 酒井 真梨(3) | 梁川 | 3m23 -1.9 | 3m46 -2.9 | 3m73 -1.0 | | | | 3m73 -1.0 | |
| 23 | 4 | 4121 | 渡辺南々穂(2) | 本宮二 | 3m71 +1.7 | 3m38 +0.7 | × | | | | 3m71 +1.7 | |
| 24 | 26 | 3734 | 高橋 暖(2) | 岩代 | 3m41 -7.0 | 3m39 -3.0 | 3m69 -2.4 | | | | 3m69 -2.4 | |
| 25 | 15 | 3430 | 渡辺 優花(3) | 二本松三 | 3m67 -1.6 | 3m44 -2.3 | × | | | | 3m67 -1.6 | |
| 26 | 25 | 2105 | 八百板敬菜(1) | 飯野 | 3m62 -2.4 | × | 3m60 -1.7 | | | | 3m62 -2.4 | |
| 27 | 18 | 3325 | 保住 遥風(2) | 二本松二 | 3m52 -1.0 | 2m97 +2.0 | 3m57 +2.8 | | | | 3m57 +2.8 | |
| 28 | 8 | 2629 | 石神 舞依(3) | 松陽 | × | 3m55 +2.0 | 3m31 +0.9 | | | | 3m55 +2.0 | |
| 29 | 9 | 3004 | 横山 菜摘(3) | 醸芳 | 3m50 -6.0 | × | 3m06 +0.1 | | | | 3m50 -6.0 | |
| 30 | 12 | 1518 | 川名 もえ(3) | 西根 | 3m24 -1.1 | × | 3m44 +2.2 | | | | 3m44 +2.2 | |
| 31 | 20 | 3616 | 鈴木 奏美(2) | 小浜 | × | 3m42 -1.5 | × | | | | 3m42 -1.5 | |
| 32 | 21 | 2925 | 佐藤 瑠加(3) | 月舘 | 3m38 +0.3 | 3m09 -4.3 | 3m11 -2.3 | | | | 3m38 +0.3 | |
| 33 | 10 | 1413 | 菱沼 未冬(3) | 平野 | × | 3m16 -1.5 | 3m27 +2.4 | | | | 3m27 +2.4 | |
| 34 | 5 | 2820 | 渡邊 美玖(3) | 霊山 | × | 3m24 +0.5 | × | | | | 3m24 +0.5 | |
| 35 | 22 | 3930 | 伊藤結希乃(3) | 大玉 | × | 3m16 -2.5 | 2m96 -3.5 | | | | 3m16 -2.5 | |
| 36 | 6 | 2423 | 鈴木 楓(3) | 伊達 | 3m05 -6.4 | 2m69 +0.1 | 2m88 -1.4 | | | | 3m05 -6.4 | |
| 37 | 16 | 2722 | 内田優美香(3) | 桃陵 | 2m89 -1.8 | × | 2m71 +1.8 | | | | 2m89 -1.8 | |
| 38 | 13 | 1202 | 高橋 彩音(3) | 立子山 | × | 2m26 -4.3 | 2m23 -4.2 | | | | 2m26 -4.3 | |

女子中学共通 砲丸投(2.721kg)

決勝 5月13日 10:00

県中学記録 15M98 吉田いずみ (平 二) 2003
 大会記録 11M25 佐久間史穂 (本宮二) 2014

決勝

| 順位 | 試順 | ナバ- | 氏名 | 所属 | 1回目 | 2回目 | 3回目 | 4回目 | 5回目 | 6回目 | 記録 | コメント |
|----|----|------|----------|------|-------|------|------|------|------|------|-------|------|
| 1 | 27 | 127 | 丹治 妃奈(3) | 福島一 | 10m02 | 9m71 | × | 9m32 | 8m60 | × | 10m02 | |
| 2 | 26 | 2923 | 大河内美雪(3) | 月舘 | 8m93 | 9m06 | 9m33 | 9m16 | 9m66 | 8m98 | 9m66 | |
| 3 | 23 | 1828 | 齋藤 由弥(3) | 信夫 | 8m40 | 7m67 | 9m04 | 9m09 | 8m97 | 7m78 | 9m09 | |
| 4 | 3 | 3018 | 野田まなみ(2) | 醸芳 | 9m05 | 7m81 | 8m05 | 7m88 | 8m14 | 8m26 | 9m05 | |
| 5 | 25 | 366 | 瀬川 巴菜(3) | 福島三 | 8m84 | 8m64 | 8m74 | 8m64 | 8m10 | 8m49 | 8m84 | |
| 6 | 24 | 3735 | 神尾 真帆(2) | 岩代 | 8m04 | 7m84 | 8m44 | 8m74 | 8m53 | 8m53 | 8m74 | |
| 7 | 14 | 4126 | 佐久間菜月(3) | 本宮二 | 8m55 | 8m62 | 7m76 | 8m12 | × | 7m92 | 8m62 | |
| 8 | 6 | 3129 | 阿部 雪那(2) | 県北 | 7m61 | 8m41 | 8m58 | 8m18 | 8m38 | 8m12 | 8m58 | |
| 9 | 2 | 1425 | 吉田 奈央(2) | 平野 | 8m09 | 8m41 | 8m16 | | | | 8m41 | |
| 10 | 15 | 4225 | 梶川 芽生(3) | 白沢 | × | 7m98 | 7m57 | | | | 7m98 | |
| 11 | 1 | 1128 | 蓬田 麻友(2) | 西信 | 7m50 | 7m74 | 7m77 | | | | 7m77 | |
| 12 | 5 | 2630 | 佐藤 由梨(3) | 松陽 | 6m76 | 7m29 | 7m68 | | | | 7m68 | |
| 13 | 8 | 2306 | 佐藤 由舞(3) | 山木屋 | 7m51 | 7m02 | 7m11 | | | | 7m51 | |
| 14 | 19 | 3607 | 村田愛里花(3) | 小浜 | 7m16 | × | 7m47 | | | | 7m47 | |
| 15 | 22 | 3520 | 大和田夏生(2) | 安達 | 7m20 | 7m11 | 7m27 | | | | 7m27 | |
| 16 | 13 | 1512 | 横江 美咲(2) | 西根 | 7m23 | 6m56 | 6m79 | | | | 7m23 | |
| 17 | 21 | 2225 | 菅野 真純(3) | 川俣 | 7m04 | 7m20 | 6m70 | | | | 7m20 | |
| 18 | 17 | 2723 | 津田 雅(3) | 桃陵 | 7m08 | 6m80 | 7m03 | | | | 7m08 | |
| 19 | 7 | 2424 | 木村 彩乃(3) | 伊達 | 7m07 | 7m03 | 6m73 | | | | 7m07 | |
| 20 | 9 | 2821 | 佐藤 雪乃(3) | 霊山 | 6m46 | 6m83 | 6m17 | | | | 6m83 | |
| 21 | 16 | 432 | 渡邊 和花(3) | 福島四 | 6m71 | 6m49 | 6m73 | | | | 6m73 | |
| 22 | 18 | 1719 | 佐々木紀香(2) | 松陵 | 5m91 | 5m20 | 6m43 | | | | 6m43 | |
| 23 | 12 | 3229 | 菅野 るな(2) | 二本松一 | 5m61 | 5m95 | 6m36 | | | | 6m36 | |
| 24 | 10 | 3431 | 小野田恵弥(2) | 二本松三 | 6m35 | 5m78 | 5m54 | | | | 6m35 | |
| 25 | 20 | 1027 | 菅野 栞(3) | 北信 | 6m12 | 5m89 | 6m03 | | | | 6m12 | |
| 26 | 11 | 2510 | 佐藤江里奈(3) | 梁川 | 5m81 | 5m79 | 5m79 | | | | 5m81 | |
| | 4 | 4317 | 大内 世捺(1) | 福大附属 | | | | | | | | DNS |

女子中学共通 四種競技

県中学記録

2495点

安部 美南 (蓬 萊)
(15"60-1m48-9m94-28"32)

2011

大会記録

2036点

奈良輪映香 (信 夫)
(17"20-1m32-8m97-28"77)

2014

100mH
走高跳
砲丸投
200m

2組 5月13日 9:30
1組 5月13日 13:00
1組 5月14日 10:00
2組 5月14日 12:35

決勝

| 順位 | ORD. | ナンバ | 氏 名 | 所 属 | 100mH | 走高跳 | 砲丸投 | 200m | 記録 | コメント |
|----|------|------|------------|------|------------------------|---------------|---------------|------------------------|------|------|
| 1 | 13 | 1715 | 遠藤 優花 (3) | 松陵 | 17.23 (571) -0.3 | 1m32 (429) | 7m24 (350) | 28.18 (617) -0.4 | 1967 | |
| 2 | 5 | 427 | 長谷川麻菜美 (3) | 福島四 | 17.54 (537) -0.4 | 1m35 (460) | 7m81 (387) | 30.10 (475) -0.4 | 1859 | |
| 3 | 7 | 1028 | 海老名理香子 (3) | 北信 | 17.35 (558) -0.4 | 1m23 (340) | 7m49 (366) | 28.69 (577) -0.4 | 1841 | |
| 4 | 3 | 2226 | 安齋 葵和 (2) | 川俣 | 17.66 (524) -0.4 | 1m26 (369) | 7m75 (383) | 30.15 (472) -0.4 | 1748 | |
| 5 | 18 | 361 | 小川 実咲 (3) | 福島三 | 19.11 (380) -0.3 | 1m26 (369) | 7m74 (383) | 29.50 (518) -0.4 | 1650 | |
| 6 | 17 | 1126 | 吉田 愛華 (3) | 西信 | 18.32 (456) -0.3 | 1m29 (399) | 7m41 (361) | 31.04 (412) -0.4 | 1628 | |
| 7 | 12 | 4403 | 船山 莉央 (3) | 桜の聖母 | 18.46 (442) -0.3 | 1m15 (266) | 7m45 (364) | 29.70 (503) -0.4 | 1575 | |
| 8 | 15 | 123 | 今井 百萌 (2) | 福島一 | 19.51 (344) -0.3 | 1m23 (340) | 7m37 (359) | 30.21 (468) -0.4 | 1511 | |
| 9 | 1 | 3230 | 三浦 滯梨 (3) | 二本松一 | 19.21 (371) -0.4 | 1m29 (399) | 6m56 (307) | 31.18 (403) -0.4 | 1480 | |
| 10 | 16 | 2724 | 吉田 乃聖 (3) | 桃陵 | 18.26 (462) -0.3 | 1m10 (222) | 7m25 (351) | 31.38 (390) +0.6 | 1425 | |
| 11 | 2 | 710 | 柳内 理沙 (2) | 蓬萊 | 19.30 (363) -0.4 | 1m20 (312) | 6m68 (315) | 31.12 (407) +0.6 | 1397 | |
| 12 | 4 | 3736 | 安齋 夏美 (3) | 岩代 | 20.66 (250) -0.4 | 1m23 (340) | 7m70 (380) | 31.89 (358) +0.6 | 1328 | |
| 13 | 9 | 3130 | 奥村 七海 (3) | 県北 | 20.93 (230) -0.4 | 1m10 (222) | 7m79 (386) | 30.79 (428) +0.6 | 1266 | |
| 14 | 6 | 1414 | 頓所 留奈 (3) | 平野 | 21.78 (171) -0.4 | 1m20 (312) | 7m93 (395) | 31.74 (367) +0.6 | 1245 | |
| 15 | 14 | 3432 | 鈴木 優生 (2) | 二本松三 | 20.45 (266) -0.3 | 1m15 (266) | 5m59 (245) | 31.31 (394) +0.6 | 1171 | |
| 16 | 8 | 2924 | 太田麻里愛 (2) | 月舘 | 21.95 (161) -0.4 | 1m15 (266) | 6m57 (308) | 32.29 (334) +0.6 | 1069 | |
| 17 | 10 | 4127 | 遠藤 栞 (3) | 本宮二 | 22.08 (153) -0.3 | 1m10 (222) | 6m29 (290) | 32.04 (349) +0.6 | 1014 | |
| 18 | 11 | 4037 | 坂爪 夏葉 (2) | 本宮一 | 28.85 (0) -0.3 | 1m05 (180) | 5m02 (210) | 30.54 (445) +0.6 | 835 | |

女子中学共通 四種100mH

2組 5月13日 9:30

全2組

1組

| 順位 | レーン | ナバ- | 氏名 | 所属 |
|----|-----|------|-----------|------|
| 1 | 7 | 1028 | 海老名理香子(3) | 北信 |
| 2 | 5 | 427 | 長谷川麻菜美(3) | 福島四 |
| 3 | 3 | 2226 | 安齋 葵和(2) | 川俣 |
| 4 | 1 | 3230 | 三浦 滯梨(3) | 二本松一 |
| 5 | 2 | 710 | 柳内 理沙(2) | 蓬萊 |
| 6 | 4 | 3736 | 安齋 夏美(3) | 岩代 |
| 7 | 9 | 3130 | 奥村 七海(3) | 県北 |
| 8 | 6 | 1414 | 頓所 留奈(3) | 平野 |
| 9 | 8 | 2924 | 太田麻里愛(2) | 月舘 |

風:-0.4

| 記録 | 得点 | コメント |
|-------|-----|------|
| 17.35 | 558 | |
| 17.54 | 537 | |
| 17.66 | 524 | |
| 19.21 | 371 | |
| 19.30 | 363 | |
| 20.66 | 250 | |
| 20.93 | 230 | |
| 21.78 | 171 | |
| 21.95 | 161 | |

2組

| 順位 | レーン | ナバ- | 氏名 | 所属 |
|----|-----|------|----------|------|
| 1 | 4 | 1715 | 遠藤 優花(3) | 松陵 |
| 2 | 7 | 2724 | 吉田 乃聖(3) | 桃陵 |
| 3 | 8 | 1126 | 吉田 愛華(3) | 西信 |
| 4 | 3 | 4403 | 船山 莉央(3) | 桜の聖母 |
| 5 | 9 | 361 | 小川 実咲(3) | 福島三 |
| 6 | 6 | 123 | 今井 百萌(2) | 福島一 |
| 7 | 5 | 3432 | 鈴木 優生(2) | 二本松三 |
| 8 | 1 | 4127 | 遠藤 菜(3) | 本宮二 |
| 9 | 2 | 4037 | 坂爪 夏葉(2) | 本宮一 |

風:-0.3

| 記録 | 得点 | コメント |
|-------|-----|------|
| 17.23 | 571 | |
| 18.26 | 462 | |
| 18.32 | 456 | |
| 18.46 | 442 | |
| 19.11 | 380 | |
| 19.51 | 344 | |
| 20.45 | 266 | |
| 22.08 | 153 | |
| 28.85 | 0 | |

女子中学共通 四種走高跳

5月13日 13:00

全1組

1組

| 順位 | 試順 | ナバ- | 氏名 | 所属 | 1m05 | 1m10 | 1m15 | 1m20 | 1m23 | 1m26 | 1m29 | 1m32 | 1m35 | 1m38 | 記録 | コメント | 得点 |
|----|----|------|-----------|------|------|-------|-------|-------|-------|-------|-------|------|-------|-------|------|------|-----|
| 1 | 14 | 427 | 長谷川麻菜美(3) | 福島四 | o | o | o | o | o | o | o | o | o | x x x | 1m35 | | 460 |
| 2 | 4 | 1715 | 遠藤 優花(3) | 松陵 | o | o | o | o | x o | x x o | x o | o | x x x | | 1m32 | | 429 |
| 3 | 10 | 3230 | 三浦 滯梨(3) | 二本松一 | o | o | o | o | o | x o | x x x | | | | 1m29 | | 399 |
| 4 | 8 | 1126 | 吉田 愛華(3) | 西信 | o | o | o | o | o | x x o | x x x | | | | 1m29 | | 399 |
| 5 | 12 | 2226 | 安齋 葵和(2) | 川俣 | o | o | x o | o | o | x x x | | | | | 1m26 | | 369 |
| 6 | 9 | 361 | 小川 実咲(3) | 福島三 | o | o | o | o | o | x x o | x x x | | | | 1m26 | | 369 |
| 7 | 16 | 1028 | 海老名理香子(3) | 北信 | o | o | o | o | x o | x x x | | | | | 1m23 | | 340 |
| 8 | 13 | 3736 | 安齋 夏美(3) | 岩代 | o | o | o | x o | x o | x x x | | | | | 1m23 | | 340 |
| 9 | 6 | 123 | 今井 百萌(2) | 福島一 | o | x o | x x o | o | x x o | x x x | | | | | 1m23 | | 340 |
| 10 | 11 | 710 | 柳内 理沙(2) | 蓬萊 | o | o | o | o | x x x | | | | | | 1m20 | | 312 |
| 11 | 15 | 1414 | 頓所 留奈(3) | 平野 | o | o | o | x o | x x x | | | | | | 1m20 | | 312 |
| 12 | 17 | 2924 | 太田麻里愛(2) | 月舘 | o | o | o | x x x | | | | | | | 1m15 | | 266 |
| 13 | 3 | 4403 | 船山 莉央(3) | 桜の聖母 | o | x o | o | x x x | | | | | | | 1m15 | | 266 |
| 14 | 5 | 3432 | 鈴木 優生(2) | 二本松三 | o | o | x o | x x x | | | | | | | 1m15 | | 266 |
| 15 | 1 | 4127 | 遠藤 菜(3) | 本宮二 | o | o | x x x | | | | | | | | 1m10 | | 222 |
| 15 | 18 | 3130 | 奥村 七海(3) | 県北 | o | o | x x x | | | | | | | | 1m10 | | 222 |
| 17 | 7 | 2724 | 吉田 乃聖(3) | 桃陵 | o | x o | x x x | | | | | | | | 1m10 | | 222 |
| 18 | 2 | 4037 | 坂爪 夏葉(2) | 本宮一 | o | x x x | | | | | | | | | 1m05 | | 180 |

女子中学共通 四種走高跳

5月13日 13:00

全1組
1組

| 順位 | 試順 | ナバ- | 氏名 | 所属 | 1m05 | 1m10 | 1m15 | 1m20 | 1m23 | 1m26 | 1m29 | 1m32 | 1m35 | 1m38 | 記録 | コメント | 得点 |
|----|----|------|-----------|------|------|-------|-------|-------|-------|-------|-------|-------|-------|-------|------|------|-----|
| 1 | 14 | 427 | 長谷川麻菜美(3) | 福島四 | o | o | o | o | o | o | o | o | o | x x x | 1m35 | | 460 |
| 2 | 4 | 1715 | 遠藤 優花(3) | 松陵 | o | o | o | o | x o | x x o | x o | o | x x x | | 1m32 | | 429 |
| 3 | 10 | 3230 | 三浦 滯梨(3) | 二本松一 | o | o | o | o | o | o | x o | x x x | | | 1m29 | | 399 |
| 4 | 8 | 1126 | 吉田 愛華(3) | 西信 | o | o | o | o | o | o | x x o | x x x | | | 1m29 | | 399 |
| 5 | 12 | 2226 | 安齋 葵和(2) | 川俣 | o | o | x o | o | o | o | x x x | | | | 1m26 | | 369 |
| 6 | 9 | 361 | 小川 実咲(3) | 福島三 | o | o | o | o | o | x x o | x x x | | | | 1m26 | | 369 |
| 7 | 16 | 1028 | 海老名理香子(3) | 北信 | o | o | o | o | x o | x x x | | | | | 1m23 | | 340 |
| 8 | 13 | 3736 | 安齋 夏美(3) | 岩代 | o | o | o | x o | x o | x x x | | | | | 1m23 | | 340 |
| 9 | 6 | 123 | 今井 百萌(2) | 福島一 | o | x o | x x o | o | x x o | x x x | | | | | 1m23 | | 340 |
| 10 | 11 | 710 | 柳内 理沙(2) | 蓬萊 | o | o | o | o | x x x | | | | | | 1m20 | | 312 |
| 11 | 15 | 1414 | 頓所 留奈(3) | 平野 | o | o | o | x o | x x x | | | | | | 1m20 | | 312 |
| 12 | 17 | 2924 | 太田麻里愛(2) | 月館 | o | o | o | x x x | | | | | | | 1m15 | | 266 |
| 13 | 3 | 4403 | 船山 莉央(3) | 桜の聖母 | o | x o | o | x x x | | | | | | | 1m15 | | 266 |
| 14 | 5 | 3432 | 鈴木 優生(2) | 二本松三 | o | o | x o | x x x | | | | | | | 1m15 | | 266 |
| 15 | 14 | 127 | 遠藤 栞(3) | 本宮二 | o | o | x x x | | | | | | | | 1m10 | | 222 |
| 15 | 18 | 3130 | 奥村 七海(3) | 県北 | o | o | x x x | | | | | | | | 1m10 | | 222 |
| 17 | 7 | 2724 | 吉田 乃聖(3) | 桃陵 | o | x o | x x x | | | | | | | | 1m10 | | 222 |
| 18 | 2 | 4037 | 坂爪 夏葉(2) | 本宮一 | o | x x x | | | | | | | | | 1m05 | | 180 |

女子中学共通 四種200m

2組 5月14日 12:35

全2組
1組

| 順位 | レーン | ナバ- | 氏名 | 所属 | 風:+0.6 | | | 順位 | レーン | ナバ- | 氏名 | 所属 | 風:-0.4 | | |
|----|-----|------|----------|------|--------|-----|------|----|-----|------|-----------|------|--------|-----|------|
| | | | | | 記録 | 得点 | コメント | | | | | | 記録 | 得点 | コメント |
| 1 | 1 | 4037 | 坂爪 夏葉(2) | 本宮一 | 30.54 | 445 | | 1 | 5 | 1715 | 遠藤 優花(3) | 松陵 | 28.18 | 617 | |
| 2 | 8 | 3130 | 奥村 七海(3) | 県北 | 30.79 | 428 | | 2 | 7 | 1028 | 海老名理香子(3) | 北信 | 28.69 | 577 | |
| 3 | 5 | 710 | 柳内 理沙(2) | 蓬萊 | 31.12 | 407 | | 3 | 9 | 361 | 小川 実咲(3) | 福島三 | 29.50 | 518 | |
| 4 | 9 | 3432 | 鈴木 優生(2) | 二本松三 | 31.31 | 394 | | 4 | 2 | 4403 | 船山 莉央(3) | 桜の聖母 | 29.70 | 503 | |
| 5 | 4 | 2724 | 吉田 乃聖(3) | 桃陵 | 31.38 | 390 | | 5 | 4 | 427 | 長谷川麻菜美(3) | 福島四 | 30.10 | 475 | |
| 6 | 7 | 1414 | 頓所 留奈(3) | 平野 | 31.74 | 367 | | 6 | 6 | 2226 | 安齋 葵和(2) | 川俣 | 30.15 | 472 | |
| 7 | 6 | 3736 | 安齋 夏美(3) | 岩代 | 31.89 | 358 | | 7 | 1 | 123 | 今井 百萌(2) | 福島一 | 30.21 | 468 | |
| 8 | 2 | 4127 | 遠藤 栞(3) | 本宮二 | 32.04 | 349 | | 8 | 8 | 1126 | 吉田 愛華(3) | 西信 | 31.04 | 412 | |
| 9 | 3 | 2924 | 太田麻里愛(2) | 月館 | 32.29 | 334 | | 9 | 3 | 3230 | 三浦 滯梨(3) | 二本松一 | 31.18 | 403 | |

県北地区中学校陸上競技大会 参加校一覧

| No | 学 校 名 | 参 加 人 数 | | |
|----|-----------|---------|-----|-------|
| | | 男 子 | 女 子 | 合 計 |
| 1 | 福 島 第 一 | 15 | 12 | 27 |
| 2 | 福 島 第 二 | 6 | 4 | 10 |
| 3 | 福 島 第 三 | 14 | 16 | 30 |
| 4 | 福 島 第 四 | 13 | 14 | 27 |
| 5 | 岳 陽 | 16 | 15 | 31 |
| 6 | 渡 利 | 10 | 15 | 25 |
| 7 | 蓬 萊 | 7 | 12 | 19 |
| 8 | 清 水 | 14 | 15 | 29 |
| 9 | 信 陵 | 15 | 6 | 21 |
| 10 | 北 信 | 18 | 14 | 32 |
| 11 | 西 信 | 19 | 15 | 34 |
| 12 | 立 子 山 | 5 | 6 | 11 |
| 13 | 大 鳥 | 1 | 5 | 6 |
| 14 | 平 野 | 17 | 16 | 33 |
| 15 | 西 根 | 11 | 12 | 23 |
| 17 | 松 陵 | 14 | 7 | 21 |
| 18 | 信 夫 | 16 | 13 | 29 |
| 19 | 野 田 | 9 | 0 | 9 |
| 20 | 吾 妻 | 14 | 13 | 27 |
| 21 | 飯 野 | 4 | 4 | 8 |
| 22 | 川 俣 | 16 | 12 | 28 |
| 23 | 山 木 屋 | 8 | 4 | 12 |
| 24 | 伊 達 | 12 | 13 | 25 |
| 25 | 梁 川 | 13 | 18 | 31 |
| 26 | 松 陽 | 14 | 15 | 29 |
| 27 | 桃 陵 | 16 | 13 | 29 |
| 28 | 靈 山 | 15 | 13 | 28 |
| 29 | 月 館 | 11 | 12 | 23 |
| 30 | 醸 芳 | 15 | 13 | 28 |
| 31 | 県 北 | 18 | 15 | 33 |
| 32 | 二 本 松 第 一 | 19 | 14 | 33 |
| 33 | 二 本 松 第 二 | 18 | 13 | 31 |
| 34 | 二 本 松 第 三 | 20 | 17 | 37 |
| 35 | 安 達 | 16 | 11 | 27 |
| 36 | 小 浜 | 12 | 13 | 25 |
| 37 | 岩 代 | 19 | 14 | 33 |
| 38 | 東 和 | 17 | 7 | 24 |
| 39 | 大 玉 | 18 | 15 | 33 |
| 40 | 本 宮 第 一 | 16 | 16 | 32 |
| 41 | 本 宮 第 二 | 16 | 11 | 27 |
| 42 | 白 沢 | 15 | 13 | 28 |
| 43 | 福 大 附 属 | 14 | 14 | 28 |
| 44 | 桜 の 聖 母 | 0 | 5 | 5 |
| 45 | 福 島 成 蹊 | 9 | 6 | 15 |
| | 合 計 | 585 | 511 | 1,096 |

<各 支 部 大 会 記 録:男 子>

| 種 目 | 福島支部 | | | | 伊達支部 | | | | 安達支部 | | | |
|-----------------|---------|---------|------|------|---------|-------|----|------|---------|--------------|----------|--------------|
| | 記録 | 氏 名 | 所属 | 年度 | 記録 | 氏 名 | 所属 | 年度 | 記録 | 氏 名 | 所属 | 年度 |
| 1 年 100m | 12秒07 | 角田和彦 | 平野 | 1989 | 12秒28 | 佐藤和幸 | 梁川 | 1989 | 12秒3 | 菅野宏志 | 安達 | 1989 |
| 2 年 100m | 11秒36 | 二瓶 励 | 蓬莱 | 1989 | 11秒6 | 佐藤康成 | 県北 | 1993 | 11秒9 | 石川敏仁 久納慎一 | 松一 松三 | 1982 1983 |
| 3 年 100m | 11秒21 | 菅野邦明 | 川俣 | 1989 | 11秒2 | 佐藤智徳 | 県北 | 1993 | 11秒5 | 佐藤智徳 三木 剛 | 本一 松三 | 1967 1993 |
| 共 通 200m | 22秒70 | 三谷 望 | 福島第一 | 2010 | 22秒7 | 佐藤智徳 | 県北 | 1993 | 23秒53 | 鈴木勝彦 | 松二 | 1996 |
| 共 通 400m | 52秒02 | 益田憲幸 | 北信 | 2001 | 52秒31 | 関根真騎 | 松陽 | 2002 | 53秒1 | 中村明弘 | 大玉 | 1993 |
| 共 通 800m | 2分03秒37 | 横山真也 | 福島第三 | 2001 | 2分08秒21 | 一条 聡 | 県北 | 1994 | 2分02秒28 | 安部 光 | 東和 | 1995 |
| 1 年 1500m | 4分35秒50 | 伊藤邦彦 | 西信 | 1983 | 4分44秒0 | 草野利実 | 梁川 | 1984 | 4分31秒49 | 渡辺千尋 | 白沢 | 1996 |
| 2・3年 1500m | 4分25秒54 | 本多 涉 | 川俣 | 2010 | 4分24秒8 | 佐藤史彦 | 松陽 | 1993 | 4分06秒37 | 渡邊 昂 | 大玉 | 2006 |
| 共 通 3000m | 9分06秒80 | 佐藤大輔 | 福島第四 | 1990 | 9分37秒76 | 倉井 颯 | 醸芳 | 2008 | 9分16秒00 | 齋藤祐司 | 東和 | 2001 |
| 共 通 110mH | 15秒38 | 武田哲也 | 北信 | 1995 | 16秒24 | 小島弘暉 | 梁川 | 2008 | 15秒84 | 渡辺健史 | 本一 | 1995 |
| 共 通 走幅跳 | 6m49 | 安達 拓 | 信陵 | 2006 | 6m17 | 富田宏幸 | 霊山 | 1997 | 6m04 | 小野田友彦 | 松三 | 1994 |
| 共 通 走高跳 | 1m87 | 遠藤哲哉 | 福島第三 | 2000 | 1m80 | 松浦友洋 | 桃陵 | 1993 | 1m79 | 武藤利教 | 東和 | 1995 |
| 共 通 棒高跳 | 3m60 | 渡邊祐馬 | 福島第四 | 2004 | 3m50 | 斎藤康彦 | 県北 | 1994 | 3m80 | 半沢浩充 | 松三 | 1991 |
| 共 通 砲丸投 | 13m18 | 氏家鉄太郎 | 川俣 | 2006 | 11m63 | 斎藤大介 | 伊達 | 2007 | 10m08 | 武藤 仁 | 東和 | 2007 |
| 低学 年 4×100mR | 47秒42 | 福島第四中学校 | | 2009 | 47秒97 | 梁川中学校 | | 1989 | 49秒18 | 白沢中学校 | | 2008 |
| 共 通 4×100mR | 45秒12 | 福島第三中学校 | | 2010 | 45秒69 | 桃陵中学校 | | 2007 | 46秒19 | 大玉中学校 | | 2008 |
| 共 通 四種競技 | 2050点 | 稲川暁大 | 清水 | 2007 | 2062点 | 岸波飛鳥 | 桃陵 | 2007 | 1848点 | 地引 廉 | 松三 | 2010 |

<各 支 部 大 会 記 録:女 子>

| 種 目 | 福島支部 | | | | 伊達支部 | | | | 安達支部 | | | |
|----------------|---------|---------|------|------|---------|-------|----|------|---------|---------------|----------|--------------|
| | 記録 | 氏 名 | 所属 | 年度 | 記録 | 氏 名 | 所属 | 年度 | 記録 | 氏 名 | 所属 | 年度 |
| 1 年 100m | 13秒00 | 佐藤浩美 | 北信 | 1981 | 13秒52 | 三浦千夏 | 梁川 | 1992 | 13秒4 | 渡辺静恵 丹野ゆかり | 白沢 松三 | 1989 1993 |
| 2 年 100m | 12秒99 | 紺野可奈子 | 野田 | 2001 | 12秒7 | 三浦千夏 | 梁川 | 1993 | 13秒0 | 渡辺里香 | 松一 | 1984 |
| 3 年 100m | 12秒69 | 紺野可奈子 | 野田 | 2002 | 12秒74 | 三浦千夏 | 梁川 | 1994 | 12秒89 | 安部千鶴 | 東和 | 1995 |
| 共 通 200m | 26秒14 | 熊坂真央 | 福島第四 | 2010 | 26秒5 | 袖山寿美子 | 梁川 | 1993 | 26秒77 | 安部千鶴 | 東和 | 1995 |
| 共 通 800m | 2分18秒60 | 海老原文恵 | 福島第三 | 1994 | 2分25秒7 | 高橋侑里 | 梁川 | 2004 | 2分17秒96 | 菅野勝子 | 白沢 | 1995 |
| 1 年 1500m | 5分17秒94 | 櫻井風花 | 北信 | 2007 | 5'20"00 | 草野那奈子 | 梁川 | 2010 | 5分05秒76 | 高野花恋 | 東和 | 2009 |
| 2・3年 1500m | 4分51秒94 | 加藤瑠莉香 | 福島第四 | 2010 | 4分56秒3 | 橘内裕美 | 霊山 | 1996 | 4分45秒26 | 菅野勝子 | 白沢 | 1995 |
| 共 通 100mH | 15秒25 | 安部遥香 | 蓬莱 | 2009 | 16秒5 | 後藤安澄 | 県北 | 1990 | 15秒43 | 押山由衣 | 大玉 | 2001 |
| 共 通 走幅跳 | 5m28 | 三浦茉莉 | 福島第三 | 1998 | 4m96 | 花井千咲 | 醸芳 | 2008 | 4m81 | 安斎 舞 | 松一 | 1999 |
| 共 通 走高跳 | 1m59 | 梶田光里 | 福島第一 | 2010 | 1m56 | 徳永有香 | 桃陵 | 1993 | 1m53 | 斎藤千尋 | 松一 | 1995 |
| 共 通 砲丸投 | 12m96 | 鈴木美幸 | 茂庭 | 2002 | 12m88 | 羽賀由紀 | 月舘 | 2006 | 14m26 | 河原 愛 | 大玉 | 1995 |
| 低学年 4×100mR | 54秒09 | 福島第三中学校 | | 2003 | 53秒7 | 梁川中学校 | | 1993 | 53秒91 | 二本松第一中学校 | | 1997 |
| 共 通 4×100mR | 50秒48 | 福島第三中学校 | | 2009 | 52秒88 | 梁川中学校 | | 1994 | 52秒49 | 白沢中学校 | | 2007 |
| 共 通 四種競技 | 2050点 | 小林瑠依 | 北信 | 2010 | 1854点 | 菅野 舞 | 月舘 | 2007 | 2079点 | 菅野文乃 | 東和 | 2009 |

県北地区中体連陸上競技大会記録一覧

| 性別 | 種 目 | 記 録 | 氏 名 | 所 属 | 年 度 |
|--------|-------------------------|-------------------------|-------------|------|------|
| 男 子 | 1年100m | 12"78 | 高橋 一生 | 信 陵 | 2014 |
| | 2年100m | 11"68 | 佐々木 蓮 | 信 陵 | 2013 |
| | 3年100m | 11"62 | 丹治 輝 | 桃 陵 | 2013 |
| | 共通200m | 22"90 | 阿部 弘樹 | 福島三 | 2013 |
| | 共通400m | 53"90 | 高橋 郁人 | 蓬 萊 | 2013 |
| | 共通800m | 2' 07"80 | 松浦 蓮 | 福島三 | 2014 |
| | 1年1500m | 4' 46"57 | 高野 将伍 | 福島三 | 2013 |
| | 2・3年1500m | 4' 18"59 | 高橋信太郎 | 梁 川 | 2014 |
| | 共通3000m | 9' 32"22 | 高橋 開登 | 梁 川 | 2013 |
| | 共通110mH | 14"73 | 佐々木 亮 | 信 陵 | 2013 |
| | 1・2年 | 49"67 | 高木・山口・浦住・齋藤 | 川 俣 | 2013 |
| | 4×100mR | | 高橋・安齋・渡邊・佐藤 | 二本松二 | 2014 |
| | 共 通 | 45"05 | 保科・山田 | 福島一 | 2013 |
| | 4×100mR | | 佐藤・渡邊 | | |
| | 共通走高跳 | 1m75 | 吉川 介人 | 福島二 | 2014 |
| | 共通棒高跳 | 3m90 | 横山 冬悟 | 福島一 | 2014 |
| | 共通走幅跳 | 6m23 | 中島 陸 | 福島四 | 2013 |
| | 共通砲丸投 | 10m69 | 小島 睦弘 | 桃 陵 | 2013 |
| | 共 通 | 2037点 | 吉沢 奎吾 | 二本松三 | 2014 |
| | 四種競技 | (18"04-8m42-1m68-55"01) | | | |
| 女 子 | 1年100m | 13"85 | 千葉 愛里 | 信 陵 | 2014 |
| | 2年100m | 12"93 | 穂本 美哉 | 信 陵 | 2013 |
| | 3年100m | 12"51 | 村上 穂 | 福島四 | 2013 |
| | 共通200m | 26"24 | 折笠 凧彩 | 福島四 | 2013 |
| | 共通800m | 2' 24"69 | 折笠 有彩 | 福島四 | 2013 |
| | 1年1500m | 5' 03"24 | 幕田未来涉 | 釀 芳 | 2013 |
| | 2・3年1500m | 4' 50"80 | 鈴木 葵 | 北 信 | 2014 |
| | 共通100mH | 15"30 | 塚田 菜摘 | 信 夫 | 2014 |
| | 1・2年 | 54"82 | 渡邊・二瓶 | 福島四 | 2014 |
| | 4×100mR | | 板倉・川本 | | |
| | 共 通 | 51"00 | 横山・穂本 | 信 陵 | 2013 |
| | 4×100mR | | 梅津・渡辺 | | |
| | 共通走高跳 | 1m49 | 武藤 梨奈 | 蓬 萊 | 2013 |
| | 共通走幅跳 | 5m40 | 佐々木夢奈 | 信 陵 | 2014 |
| | 共通砲丸投 | 11m25 | 佐久間史穂 | 本宮二 | 2014 |
| | 共 通 | 2036点 | 奈良輪映香 | 信 夫 | 2014 |
| 四種競技 | (17"20-1m32-8m97-28"77) | | | | |

競技日程 第1日目(5月13日)

※ 棒高跳変更あり

【トラック競技】

| 順序 | 性別 | 種目 | 予決 | 組一着 | 競技時間 | 招集完了 | 招集開始 |
|----|----|--------------|----|-------|-------|-------|-------|
| 1 | 女子 | 四種競技 100mH | | 2 | 9:30 | 9:10 | 8:50 |
| 2 | 男子 | 四種競技 110mH | | 2 | 9:40 | 9:20 | 9:00 |
| 3 | 女子 | 1年 100m | 予選 | 5-2+6 | 9:50 | 9:30 | 9:10 |
| 4 | 男子 | 1年 100m | 予選 | 5-2+6 | 10:10 | 9:50 | 9:30 |
| 5 | 男子 | 共通 400m | 予選 | 4-3+4 | 10:35 | 10:15 | 9:55 |
| 6 | 女子 | 共通 800m | 予選 | 5-2+6 | 10:55 | 10:35 | 10:15 |
| 7 | 男子 | 共通 800m | 予選 | 5-2+6 | 11:20 | 11:00 | 10:40 |
| 8 | 女子 | 1年 100m | 準決 | 2-3+2 | 11:50 | 11:30 | 11:10 |
| 9 | 男子 | 1年 100m | 準決 | 2-3+2 | 12:00 | 11:40 | 11:20 |
| 10 | 女子 | 共通 200m | 予選 | 4-3+4 | 12:15 | 11:55 | 11:35 |
| 11 | 男子 | 共通 200m | 予選 | 5-2+6 | 12:35 | 12:15 | 11:55 |
| 12 | 女子 | 1年 1500m | 予選 | 2-5+5 | 13:05 | 12:45 | 12:25 |
| 13 | 男子 | 1年 1500m | 予選 | 2-5+5 | 13:25 | 13:05 | 12:45 |
| 14 | 女子 | 1年 100m | 決勝 | | 13:45 | 13:25 | 13:05 |
| 15 | 男子 | 1年 100m | 決勝 | | 13:50 | 13:30 | 13:10 |
| 16 | 男子 | 共通 400m | 準決 | 2-3+2 | 14:00 | 13:40 | 13:20 |
| 17 | 女子 | 2・3年 1500m | 予選 | 2-5+5 | 14:10 | 13:50 | 13:30 |
| 18 | 男子 | 2・3年 1500m | 予選 | 2-5+5 | 14:30 | 14:10 | 13:50 |
| 19 | 女子 | 共通 4×100mR | 予選 | 5-TR8 | 14:55 | 14:35 | 14:15 |
| 20 | 男子 | 共通 4×100mR | 予選 | 5-TR8 | 15:20 | 15:00 | 14:40 |
| 21 | 女子 | 1・2年 4×100mR | 予選 | 4-TR8 | 15:45 | 15:25 | 15:05 |
| 22 | 男子 | 1・2年 4×100mR | 予選 | 4-TR8 | 16:10 | 15:50 | 15:30 |

【フィールド競技】

| 順序 | 性別 | 種目 | | 参加数 | 競技時間 | 招集完了 | 招集開始 |
|----|----|----------|----------------|-----|-------|-------|-------|
| 1 | 男子 | 共通 走高跳 | 決勝 | 27 | 9:30 | 8:30 | 8:15 |
| 2 | 女子 | 共通 砲丸投 | 決勝 | 27 | 10:00 | 9:00 | 8:45 |
| ※ | 男子 | 共通 棒高跳 | 14日の10時に変更します。 | | | | |
| 3 | 女子 | 共通 走幅跳 | 決勝 | 38 | 12:00 | 11:00 | 10:45 |
| 4 | 女子 | 四種競技 走高跳 | | 18 | 13:00 | 12:00 | 11:45 |
| 5 | 男子 | 四種競技 砲丸投 | | 14 | 13:00 | 12:00 | 11:45 |

競 技 日 程 第2日目(5月14日)

【トラック競技】 ※ 棒高跳変更あり

| 順序 | 性別 | 種 目 | 予決 | 組一着 | 競技時間 | 招集完了 | 招集開始 |
|----|----|--------------|----|-------|-------|-------|-------|
| 1 | 女子 | 共 通 100mH | 予選 | 3-1+5 | 9:00 | 8:40 | 8:20 |
| 2 | 男子 | 共 通 110mH | 予選 | 3-1+5 | 9:15 | 8:55 | 8:35 |
| 3 | 女子 | 2 年 100m | 予選 | 4-3+4 | 9:35 | 9:15 | 8:55 |
| 4 | 男子 | 2 年 100m | 予選 | 4-3+4 | 9:50 | 9:30 | 9:10 |
| 5 | 女子 | 3 年 100m | 予選 | 3-4+4 | 10:05 | 9:45 | 9:25 |
| 6 | 男子 | 3 年 100m | 予選 | 4-3+4 | 10:20 | 10:00 | 9:40 |
| 7 | 女子 | 共 通 200m | 準決 | 2-3+2 | 10:40 | 10:20 | 10:00 |
| 8 | 男子 | 共 通 200m | 準決 | 2-3+2 | 10:50 | 10:30 | 10:10 |
| 9 | 女子 | 共 通 800m | 準決 | 2-3+2 | 11:05 | 10:45 | 10:25 |
| 10 | 男子 | 共 通 800m | 準決 | 2-3+2 | 11:15 | 10:55 | 10:35 |
| 11 | 女子 | 1 年 1500m | 決勝 | | 11:30 | 11:10 | 10:50 |
| 12 | 男子 | 1 年 1500m | 決勝 | | 11:40 | 11:20 | 11:00 |
| 13 | 女子 | 2 年 100m | 準決 | 2-3+2 | 11:50 | 11:30 | 11:10 |
| 14 | 男子 | 2 年 100m | 準決 | 2-3+2 | 12:00 | 11:40 | 11:20 |
| 15 | 女子 | 3 年 100m | 準決 | 2-3+2 | 12:10 | 11:50 | 11:30 |
| 16 | 男子 | 3 年 100m | 準決 | 2-3+2 | 12:20 | 12:00 | 11:40 |
| 17 | 女子 | 四種競技 200m | | 2 | 12:35 | 12:15 | 11:55 |
| 18 | 女子 | 共 通 200m | 決勝 | | 12:45 | 12:25 | 12:05 |
| 19 | 男子 | 共 通 200m | 決勝 | | 12:50 | 12:30 | 12:10 |
| 20 | 男子 | 共 通 400m | 決勝 | | 13:00 | 12:40 | 12:20 |
| 21 | 男子 | 四種競技 400m | | 2 | 13:05 | 12:45 | 12:25 |
| 22 | 女子 | 共 通 100mH | 決勝 | | 13:25 | 13:05 | 12:45 |
| 23 | 男子 | 共 通 110mH | 決勝 | | 13:30 | 13:10 | 12:50 |
| 24 | 女子 | 2 年 100m | 決勝 | | 13:40 | 13:20 | 13:00 |
| 25 | 男子 | 2 年 100m | 決勝 | | 13:45 | 13:25 | 13:05 |
| 26 | 女子 | 3 年 100m | 決勝 | | 13:50 | 13:30 | 13:10 |
| 27 | 男子 | 3 年 100m | 決勝 | | 13:55 | 13:35 | 13:15 |
| 28 | 女子 | 共 通 800m | 決勝 | | 14:05 | 13:45 | 13:25 |
| 29 | 男子 | 共 通 800m | 決勝 | | 14:10 | 13:50 | 13:30 |
| 30 | 女子 | 2・3年 1500m | 決勝 | | 14:20 | 14:00 | 13:40 |
| 31 | 男子 | 2・3年 1500m | 決勝 | | 14:30 | 14:10 | 13:50 |
| 32 | 男子 | 共 通 3000m | 決勝 | | 14:40 | 14:20 | 14:00 |
| 33 | 女子 | 1・2年 4×100mR | 決勝 | | 15:00 | 14:40 | 14:20 |
| 34 | 男子 | 1・2年 4×100mR | 決勝 | | 15:05 | 14:45 | 14:25 |
| 35 | 女子 | 共 通 4×100mR | 決勝 | | 15:10 | 14:50 | 14:30 |
| 36 | 男子 | 共 通 4×100mR | 決勝 | | 15:15 | 14:55 | 14:35 |

【フィールド競技】

| 順序 | 性別 | 種 目 | | 参加数 | 競技時間 | 招集完了 | 招集開始 |
|----|----|----------|----|-----|-------|-------|-------|
| 1 | 男子 | 四種競技 走高跳 | | 14 | 9:30 | 8:30 | 8:15 |
| 2 | 女子 | 四種競技 砲丸投 | | 18 | 10:00 | 9:00 | 8:45 |
| 3 | 男子 | 共 通 棒高跳 | 決勝 | 7 | 10:00 | 8:45 | 8:30 |
| 4 | 男子 | 共 通 走幅跳 | 決勝 | 38 | 10:00 | 9:00 | 8:45 |
| 5 | 女子 | 共 通 走高跳 | 決勝 | 31 | 12:00 | 11:00 | 10:45 |
| 6 | 男子 | 共 通 砲丸投 | 決勝 | 24 | 12:00 | 11:00 | 10:45 |

県北地区中体連陸上競技優勝者

大会記録一覧

| 性別 | 種 目 | 記録 | 氏名 | 所属 | 備考 | 記 録 | 氏 名 | 所 属 | 年 度 |
|-----------------|-----------------|-----------------------------------|----------------|------|-----|----------------------------------|----------------------------|-------------|--------------|
| 男 | 1年100m | 12"41 | 榊原 健太 | 信夫 | | 12"78 | 高橋 一生 | 信 陵 | 2014 |
| | 2年100m | 11"79 | 大町 知寛 | 福大附属 | | 11"68 | 佐々木 蓮 | 信 陵 | 2013 |
| | 3年100m | 11"67 | 古関 龍雅 | 福島四 | | 11"62 | 丹治 輝 | 桃 陵 | 2013 |
| | 共通200m | 23"91 | 佐久間景太 | 福島四 | | 22"90 | 阿部 弘樹 | 福島三 | 2013 |
| | 共通400m | 52"55 | 安部 義大 | 福島一 | NGR | 53"90 | 高橋 郁人 | 蓬 萊 | 2013 |
| | 共通800m | 2'08"67 | 高野 竜太 | 東和 | | 2'07"80 | 松浦 蓮 | 福島三 | 2014 |
| | 1年1500m | 4'52"88 | 黒津 集斗 | 北信 | | 4'46"57 | 高野 将伍 | 福島三 | 2013 |
| | 2・3年1500m | 4'29"05 | 佐藤 海斗 | 北信 | | 4'18"59 | 高橋信太郎 | 梁 川 | 2014 |
| | 共通3000m | 9'56"91 | 高橋優生馬 | 本宮一 | | 9'32"22 | 高橋 開登 | 梁 川 | 2013 |
| | 共通110mH | 14"96 | 高橋 直生 | 福島一 | | 14"73 | 佐々木 亮 | 信 陵 | 2013 |
| | 1・2年 4×100mR | 48"63 | 熊坂・山内 鈴木・佐藤 | 岳陽 | NGR | 49"67 | 高木・山口・浦住・齋藤 高橋・安齋・渡邊・佐藤 | 川 俣 二本松二 | 2013 2014 |
| | 共 通 4×100mR | 44"83 | 丹治・高橋 遠藤・安部 | 福島一 | NGR | 45"05 | 保科・山田 佐藤・渡邊 | 福島一 | 2013 |
| | 共通走高跳 | 1m65 | 安藤 翼 | 平野 | | 1m75 | 吉川 介人 | 福島二 | 2014 |
| | 共通棒高跳 | 4m10 | 菊地 悠太 | 岩代 | NGR | 3m90 | 横山 冬悟 | 福島一 | 2014 |
| | 共通走幅跳 | 6m12 | 遠藤 浩輔 | 福島一 | | 6m23 | 中島 陸 | 福島四 | 2013 |
| | 共通砲丸投 | 10m67 | 齋藤 優希 | 安達 | | 10m69 | 小島 睦弘 | 桃 陵 | 2013 |
| | 共 通 四種競技 | 2003点 (17"46-10m23-1m50-56"56) | 福井 優真 | 岩代 | | 2037点 (18"04-8m42-1m68-55"01) | 吉沢 奎吾 | 二本松三 | 2014 |
| | 女 | 1年100m | 13"88 | 上澤 鈴 | 吾妻 | | 13"85 | 千葉 愛里 | 信 陵 |
| 2年100m | | 13"37 | 門脇 翠 | 福島一 | | 12"93 | 穂本 美哉 | 信 陵 | 2013 |
| 3年100m | | 13"40 | 中川 凜 | 北信 | | 12"51 | 村上 穂 | 福島四 | 2013 |
| 共通200m | | 27"92 | 金成 美咲 | 福島四 | | 26"24 | 折笠 凧彩 | 福島四 | 2013 |
| 共通800m | | 2'32"58 | 幕田未来涉 | 釧芳 | | 2'24"69 | 折笠 有彩 | 福島四 | 2013 |
| 1年1500m | | 5'14"23 | 斉藤 葵 | 本宮一 | | 5'03"24 | 幕田未来涉 | 釧 芳 | 2013 |
| 2・3年1500m | | 5'02"34 | 金澤 佳子 | 梁川 | | 4'50"80 | 鈴木 葵 | 北 信 | 2014 |
| 共通100mH | | 17"07 | 東城 真子 | 渡利 | | 15"30 | 塚田 菜摘 | 信 夫 | 2014 |
| 1・2年 4×100mR | | 54"09 | 熊田・飛驒 菅野・尾形 | 福島四 | NGR | 54"82 | 渡邊・二瓶 板倉・川本 | 福島四 | 2014 |
| 共 通 4×100mR | | 51"93 | 金城・二瓶 板倉・渡邊 | 福島四 | | 51"00 | 横山・穂本 梅津・渡辺 | 信 陵 | 2013 |
| 共通走高跳 | | 1m43 | 橋本 怜奈 | 本宮二 | | 1m49 | 武藤 梨奈 | 蓬 萊 | 2013 |
| 共通走幅跳 | | 5m37 | 佐々木夢奈 | 信陵 | | 5m40 | 佐々木夢奈 | 信 陵 | 2014 |
| 共通砲丸投 | | 10m02 | 丹治 妃奈 | 福島一 | | 11m25 | 佐久間史穂 | 本宮二 | 2014 |
| 共 通 四種競技 | | 1967点 (17"23-1m32-7m24-28"18) | 遠藤 優花 | 松陵 | | 2036点 (17"20-1m32-8m97-28"77) | 奈良輪映香 | 信 夫 | 2014 |

新 記 録 一 覧

大会名 第58回福島県中学校体育大会陸上競技大会 県北地区予選

| 月日 | 種別 | 種 目 | レース 区分 | 記 録 | 氏 名 | 所属・学年 | 備 考 |
|------|----|-------------|-----------|-------------|----------------------------------|----------------------------------|-----|
| 5/13 | 女子 | 1年100m | 準決勝 | 13秒80(-1.8) | 上澤 鈴 | 吾妻・1 | 大会新 |
| 5/13 | 女子 | 1・2年4×100mR | 予選 | 54秒65 | 熊田 小町 飛驒 香乃 菅野 美咲 尾形 美桜 | 福島四・1 福島四・2 福島四・1 福島四・2 | 大会新 |
| 5/13 | 男子 | 1・2年4×100mR | 予選 | 49秒33 | 熊坂 瀬那 山内 遥歩 鈴木 詩音 佐藤 陸 | 岳陽・2 岳陽・1 岳陽・1 岳陽・2 | 大会新 |
| 5/14 | 男子 | 2年100m | 準決勝 | 11秒48(+1.3) | 大町 知寛 | 福大附属 | 大会新 |
| 5/14 | 男子 | 400m | 決勝 | 52秒55 | 安部 義大 | 福島一・3 | 大会新 |
| 5/14 | 男子 | 棒高跳 | 決勝 | 4m10 | 菊地 悠太 | 岩代・3 | 大会新 |
| 5/14 | 女子 | 1・2年4×100mR | 決勝 | 54秒09 | 熊田 小町 飛驒 香乃 菅野 美咲 尾形 美桜 | 福島四・1 福島四・2 福島四・1 福島四・2 | 大会新 |
| 5/14 | 男子 | 1・2年4×100mR | 予選 | 48秒63 | 熊坂 瀬那 山内 遥歩 鈴木 詩音 佐藤 陸 | 岳陽・2 岳陽・1 岳陽・1 岳陽・2 | 大会新 |
| 5/14 | 男子 | 1・2年4×100mR | 決勝 | 49秒21 | 五十嵐大己 村上 桜介 大和田 優 野村 奎太 | 福島一・1 福島一・2 福島一・1 福島一・2 | 大会新 |
| 5/14 | 男子 | 1・2年4×100mR | 決勝 | 49秒42 | 齋藤 大輔 服部 拓 菅野 新海 海老原 龍 | 安達・1 安達・1 安達・2 安達・2 | 大会新 |
| 5/14 | 男子 | 1・2年4×100mR | 決勝 | 49秒46 | 小林 晴樹 穂住 響也 下田 雄太 佐藤 隆志 | 福島三・1 福島三・2 福島三・1 福島三・2 | 大会新 |
| 5/14 | 男子 | 共通4×100mR | 決勝 | 44秒83 | 丹治 和輝 高橋 直生 遠藤 浩輔 安部 義大 | 福島一・3 福島一・3 福島一・3 福島一・3 | 大会新 |

競技会記録公認申請書

平成27年5月14日

財団法人 日本陸上競技連盟
会長 河野 洋平 殿

福島陸上競技協会
鈴木 秀勝 印
申請者住所 福島県南相馬市原町区高見町一丁目5
(福島県立小高工業高等学校 内)

下記の通り競技会を開催いたしましたので、同封のトラック競技予選・準決勝・決勝記録表、リレー予選・準決勝・決勝記録表、走高跳・棒高跳記録表、走幅跳・三段跳記録表、砲丸投・円盤投・ハンマー投・やり投記録表、新記録申請書各1部及び正誤訂正済みのプログラム1部を添付の上、記録公認を申請いたします。

(なお、記録表を印刷したもので、上記記録表に代えることができる)

記

- | | | | | | | | | | |
|---|--|---|---|---|---|---|---|---|---|
| 1. 競技会の名称 : 第58回福島県中学校体育大会陸上競技大会 県北地区予選 | コード <table border="1" style="border-collapse: collapse; width: 100%; text-align: center;"> <tr><td>1</td><td>5</td><td>0</td><td>7</td><td>4</td><td>0</td><td>0</td><td>1</td></tr> </table> | 1 | 5 | 0 | 7 | 4 | 0 | 0 | 1 |
| 1 | 5 | 0 | 7 | 4 | 0 | 0 | 1 | | |
| 2. 主催者 : 県北中学校体育連盟 県北陸上競技協会 | コード <table border="1" style="border-collapse: collapse; width: 100%; text-align: center;"> <tr><td>0</td><td>7</td><td>1</td><td>0</td><td>4</td><td>0</td></tr> </table> | 0 | 7 | 1 | 0 | 4 | 0 | | |
| 0 | 7 | 1 | 0 | 4 | 0 | | | | |
| 3. 競技場 : どうほう・みんなのスタジアム | | | | | | | | | |
| 4. 開催日 : 平成27年5月13日(水)~14日(木) | | | | | | | | | |
| 5. ハードルと投てきの規格 | | | | | | | | | |

| ハードル 競技 | | | | 投てき 競技 | | | |
|----------------|--------------|-----------|--|-----------|---------|---------|------|
| 男子 | | | | | | | |
| 106.7cm/91.4m | | | | 7.260kg | 2.000kg | 7.260kg | 800g |
| | 84.0cm/8.50m | 70cm/7.0m | | | | | 800g |
| 99.1cm/9.14m | | | | 6.000kg | 1.750kg | 6.000kg | 700g |
| ○ 91.4cm/9.14m | | | | 男子砲丸投 | 1.500kg | 5.000kg | |
| | | | | ○ 5.000kg | | | |
| | | | | 4.000kg | 1.000kg | | |
| 女子 | | | | 女子80mH | | | |
| 84.0cm/8.50m | | | | 4.000kg | 1.000kg | 4.000kg | 600g |
| | | | | 女子砲丸投 | | | |
| 76.2cm/8.50m | | | | ○ 2.720kg | | | |
| ○ 76.2cm/8.00m | | | | | | | |

男女総合

| 順位 | 学校名 | 総合得点 | 男子 | | | | | | | | | | 女子 | | | | | | | | | | | | | | | | | | |
|----|------|------|-----------------|-----------------|-----------------|-----------------|-----------------|-----------------|-----------------|----------------|------------------|--------------------|-------------------|---------------|---------------|---------------|---------------|----------------|-----------------|-----------------|-----------------|-----------------|-----------------|-----------------|-----------------|--------------------|-------------------|---------------|---------------|---------------|----------------|
| | | | 男子中学1年 1000m | 男子中学2年 1000m | 男子中学3年 1000m | 男子中学共通 2000m | 男子中学共通 4000m | 男子中学共通 8000m | 男子中学1年 1500m | 男子中学2 3000m | 男子中学共通 1100mH | 男子中学低学年 4x1000m | 男子中学共通 4x1000m | 男子中学共通 走高跳 | 男子中学共通 棒高跳 | 男子中学共通 走幅跳 | 男子中学共通 砲丸投 | 男子中学共通 四種競技 | 女子中学1年 1000m | 女子中学2年 1000m | 女子中学3年 1000m | 女子中学共通 2000m | 女子中学共通 8000m | 女子中学1年 1500m | 女子中学2 1000mH | 女子中学低学年 4x1000m | 女子中学共通 4x1000m | 女子中学共通 走高跳 | 女子中学共通 走幅跳 | 女子中学共通 砲丸投 | 女子中学共通 四種競技 |
| 1 | 福島一 | 99 | | 2 | 4 | | 8 | 3 | | | | 8 | 7 | 8 | | | 7 | 8 | | | 8 | 7 | 5 | | | 4 | 7 | | 4 | 8 | 1 |
| 2 | 福島四 | 78 | | | 8 | 8 | 1 | | | | | 2 | 7 | | | | 2 | | | | 6 | 6 | 8 | | | 1 | 8 | 8 | | 6 | 7 |
| 3 | 福大附属 | 61 | 6 | 8 | | 7 | 7 | | | | | 4 | 4 | 6 | | | | | | 7 | | 3 | | | | 6 | 2 | 1 | | | |
| 4 | 福島三 | 59 | | | | | 5 | 5 | | | | 6 | 5 | | 1 | | | | 2 | 4 | 4 | | | | | 7 | 7 | 5 | | 4 | 4 |
| 5 | 信夫 | 56 | 8 | | | 6 | | | 6 | | | | | 5 | | | 6 | | | 6 | | 7 | 1 | | | | 4 | | 1 | 6 | |
| 6 | 北信 | 52 | | | | | | | 8 | 8 | | 5 | 1 | | 6 | | | 3 | | | 8 | 1 | | | | | 6 | | | 6 | |
| 7 | 川俣 | 46 | | 3 | 6 | 4 | | 4 | 4 | 4 | 7 | | | | | | | | | | | | 2 | 7 | | | | | | 5 | |
| 8 | 岳陽 | 43 | 4 | 6 | 2 | | | | | | | 6 | | 8 | | | | | | | | | | | 6 | 6 | | | 5 | | |
| 9 | 平野 | 43 | 2 | | | | | | 6 | | | 3 | | | 8 | | | 4 | 6 | 2 | | | 4 | 2 | | | | 6 | | | |
| 10 | 岩代 | 41 | | | | | | 2 | | | | 7 | 4 | 6 | 8 | | | | 8 | | 2 | | | | 1 | | | | 3 | | |
| 11 | 松陵 | 36.5 | | | | 5 | | 6 | | | | 2 | 1 | 2.5 | | | | | | 5 | | | | | | 5 | 2 | | | 8 | |
| 12 | 二本松一 | 33 | 1 | | 3 | | 4 | | | | | | 3 | | | | 7 | | 4 | | | | | 4 | | | | | 7 | | |
| 13 | 信陵 | 29 | | 7 | | | | | | 3 | | | | | | | | | | 1 | 7 | | | | | | 3 | | 8 | | |
| 14 | 東和 | 28.5 | | | | | | 8 | | | 5 | | | | | | 1 | | | | | | | | 7 | 5 | 2.5 | | | | |
| 15 | 本宮一 | 28 | | | | | 3 | | | | 8 | 3 | | | 3 | | | | | | | | 8 | | | 3 | | | | | |
| 16 | 小浜 | 27 | | | 7 | | | | | 7 | | | | | 6 | | | | | | | | 3 | | | | | | 4 | | |
| 17 | 清水 | 26 | 5 | | | | | 7 | | 2 | | | | | | | | | 5 | | | | | | | | | | 7 | | |
| 18 | 大玉 | 25 | | | | | | | | | | | | | 6 | 5 | 5 | | 4 | | 5 | | | | | | | | | | |
| 19 | 蓬萊 | 24 | 3 | | | | | | | | | | | | | | 7 | | 2 | | 6 | | | | | 4 | | | 2 | | |
| 20 | 二本松二 | 24 | | 4 | 5 | | | | 3 | 1 | | | | | 4 | 5 | 2 | | | | | | | | | | | | | | |
| 21 | 本宮二 | 23 | 7 | | | 2 | | | | | | | | | | | 3 | | | | 1 | | | | | | | 8 | | 2 | |
| 22 | 西信 | 23 | | | | | | | 2 | 7 | 2 | 1 | | | | | | 1 | | | | 5 | | | 2 | | | | | 3 | |
| 23 | 醸芳 | 22 | | | | | | | | | 4 | | | | | | | | | | | 8 | 5 | | | | | | | 5 | |
| 24 | 梁川 | 20 | | | | | | 1 | | | | | | | 4 | | | | | | | 7 | | 8 | | | | | | | |
| 25 | 吾妻 | 20 | | 1 | | | | | | | | | | | | | | 8 | | 3 | 4 | | | | 3 | | | 1 | | | |
| 26 | 桃陵 | 20 | | | | 3 | | 1 | | | | | | | 2 | 7 | | 3 | | | | | | 4 | | | | | | | |
| 27 | 二本松三 | 20 | | | | | | | | | | | | | | 1 | 5 | | 3 | | | | 6 | | | | | | 5 | | |
| 28 | 安達 | 19 | | 5 | | | | | | | | 6 | | | | | 8 | | | | | | | | | | | | | | |
| 29 | 白沢 | 16.5 | | | | | | | 5 | | 5 | | 2 | | | | 6 | | | 1 | | | | | | | | 2.5 | | | |
| 30 | 渡利 | 15 | | | 1 | | | | 5 | | | | | | | | | | | | | | 1 | | | 8 | | | | | |
| 31 | 月館 | 12 | | | | | | 2 | | | | | | | | | | | | | | | 3 | | | | | | | 7 | |
| 32 | 野田 | 12 | | | | 1 | 6 | | | | 1 | | | | | | 4 | | | | | | | | | | | | | | |
| 33 | 霊山 | 8.5 | | | | | | | | | | | | | 2.5 | | | | | | | | 6 | | | | | | | | |
| 34 | 桜の聖母 | 8 | | | | | | | | | | | | | | | | | | | | | | 3 | | | | | 3 | 2 | |
| 35 | 飯野 | 6 | | | | | | | | | 3 | | | | | | 3 | | | | | | | | | | | | | | |
| 36 | 大鳥 | 5 | | | | | | | | | | | | | | | | | | | | | | 5 | | | | | | | |
| 37 | 県北 | 3 | | | | | | | | | | | | | | | | | | | | | | | | | | | | 1 | |
| 38 | 伊達 | 2 | | | | | | | | | | | | | | | | | | | | | | 2 | | | | | | | |

女子総合

| 順位 | 学校名 | 総合得点 | 女子中学1年 1000m | 女子中学2年 1000m | 女子中学3年 1000m | 女子中学共通 2000m | 女子中学共通 8000m | 女子中学1年 1500m | 女子中学2 1000m | 女子中学共通 1000m | 女子中学低学年 4×1000m | 女子中学共通 4×1000m | 女子中学共通 走高跳 | 女子中学共通 走幅跳 | 女子中学共通 砲丸投 | 女子中学共通 四種競技 |
|----|------|------|-----------------|-----------------|-----------------|-----------------|-----------------|-----------------|----------------|-----------------|--------------------|-------------------|---------------|---------------|---------------|----------------|
| 1 | 福島四 | 50 | | 6 | 6 | 8 | | | | 1 | 8 | 8 | | 6 | | 7 |
| 2 | 福島一 | 44 | | 8 | 7 | 5 | | | | 4 | | 7 | | 4 | 8 | 1 |
| 3 | 福島三 | 35 | | 4 | 4 | | | | | 7 | 7 | 5 | | | 4 | 4 |
| 4 | 信夫 | 25 | 6 | | | 7 | | 1 | | | | 4 | | 1 | 6 | |
| 5 | 北信 | 21 | | | 8 | 1 | | | | | | 6 | | | | 6 |
| 6 | 松陵 | 20 | | 5 | | | | | | 5 | | 2 | | | | 8 |
| 7 | 信陵 | 19 | 1 | 7 | | | | | | | | 3 | | 8 | | |
| 8 | 吾妻 | 19 | 8 | | 3 | 4 | | | | 3 | | | 1 | | | |
| 9 | 福大附属 | 19 | 7 | | | 3 | | | | 6 | 2 | 1 | | | | |
| 10 | 釧芳 | 18 | | | | | 8 | 5 | | | | | | | | 5 |
| 11 | 岳陽 | 17 | | | | | | | 6 | | 6 | | | 5 | | |
| 12 | 梁川 | 15 | | | | | 7 | | 8 | | | | | | | |
| 13 | 東和 | 14.5 | | | | | | | 7 | | 5 | | 3 | | | |
| 14 | 川俣 | 14 | | | | | 2 | 7 | | | | | | | | 5 |
| 15 | 二本松三 | 14 | | 3 | | | | 6 | | | | 5 | | | | |
| 16 | 蓬萊 | 14 | | 2 | | 6 | | | | | 4 | | 2 | | | |
| 16 | 平野 | 14 | 2 | | | | 4 | 2 | | | | | 6 | | | |
| 18 | 清水 | 12 | 5 | | | | | | | | | | 7 | | | |
| 19 | 本宮一 | 11 | | | | | | 8 | | | 3 | | | | | |
| 20 | 本宮二 | 11 | | | 1 | | | | | | | | 8 | | 2 | |
| 21 | 二本松一 | 11 | | | | | | 4 | | | | | 7 | | | |
| 22 | 月館 | 10 | | | | | 3 | | | | | | | | 7 | |
| 23 | 西信 | 10 | | | | | 5 | | | 2 | | | | | | 3 |
| 24 | 渡利 | 9 | | | | | 1 | | | 8 | | | | | | |
| 25 | 大玉 | 9 | 4 | | 5 | | | | | | | | | | | |
| 26 | 桜の聖母 | 8 | | | | | | | 3 | | | | | 3 | | 2 |
| 27 | 桃陵 | 7 | 3 | | | | | | 4 | | | | | | | |
| 27 | 小浜 | 7 | | | | | | 3 | | | | | 4 | | | |
| 29 | 霊山 | 6 | | | | | 6 | | | | | | | | | |
| 30 | 岩代 | 6 | | | 2 | | | | 1 | | | | | | | 3 |
| 31 | 大鳥 | 5 | | | | | | | 5 | | | | | | | |
| 32 | 白沢 | 3.5 | | 1 | | | | | | | | | 3 | | | |
| 33 | 県北 | 3 | | | | 2 | | | | | | | | | | 1 |
| 34 | 伊達 | 2 | | | | | | | 2 | | | | | | | |

第58回福島県中学校陸上競技県北地区予選大会

2015年5月13日(水)～14日(木)

決勝一覧表

とうほう・みんなのスタジアム

| 日付 | 種目 | 1位 | 2位 | 3位 | 4位 | 5位 | 6位 | 7位 | 8位 | | | | | | | |
|------------|--------------|---|-----------------------------|---|---------------|---|---------------|---|---------------|---|---------------|---|---------------|---|---------------|------------------------------|
| 男子中学1年 | 5/13 | 100m 榊原 健太(1) 信夫 +3.7 | 12.41 本宮二 +3.7 | 遠藤 佳祐(1) 福大附属 +3.7 | 12.63 +3.7 | 丸 大喜(1) 清水 +3.7 | 12.73 +3.7 | 佐々木大地(1) 岳陽 +3.7 | 12.73 +3.7 | 藤倉 涼太(1) 蓬莱 +3.7 | 12.83 +3.7 | 関河 志裕(1) 平野 +3.7 | 12.90 +3.7 | 佐藤 兼(1) 二本松一 +3.7 | 12.95 +3.7 | |
| 男子中学2年 | 5/14 | 100m 大町 知寛(2) 福大附属 | 11.79 -2.2 | 高橋 一生(2) 信陵 -2.2 | 12.19 -2.2 | 佐藤 陸(2) 岳陽 -2.2 | 12.54 -2.2 | 菅野 新海(2) 安達 -2.2 | 12.60 -2.2 | 渡邊 直紀(2) 二本松二 -2.2 | 12.61 -2.2 | 八巻 孝星(2) 川俣 -2.2 | 12.66 -2.2 | 村上 桜介(2) 福島一 -2.2 | 12.88 -2.2 | |
| 男子中学3年 | 5/14 | 100m 古関 龍雅(3) 福島四 | 11.67 +0.8 | 渡辺 康聖(3) 小浜 +0.8 | 11.91 +0.8 | 齋藤 杏麻(3) 川俣 +0.8 | 11.95 +0.8 | 安齋 魁里(3) 二本松二 +0.8 | 12.01 +0.8 | 丹治 和輝(3) 福島一 +0.8 | 12.05 +0.8 | 鈴木 大資(3) 二本松一 +0.8 | 12.07 +0.8 | 石澤 瑞己(3) 岳陽 +0.8 | 12.28 +0.8 | |
| 男子中学共通 | 5/14 | 200m 佐久間景太(3) 福島四 | 23.91 +1.9 | 吉澤 祐人(2) 福大附属 +1.9 | 24.24 +1.9 | 安達 類(3) 信夫 +1.9 | 24.35 +1.9 | 丹治 烈(3) 松陵 +1.9 | 24.41 +1.9 | 高木 俊輔(3) 川俣 +1.9 | 24.65 +1.9 | 伊藤 岳杜(3) 桃陵 +1.9 | 24.75 +1.9 | 渡邊 竜己(3) 本宮二 +1.9 | 25.29 +1.9 | |
| 男子中学共通 | 5/14 | 400m 安部 義大(3) 福島一 | 52.55 NGR | 中村 涼人(3) 福大附属 | 54.35 | 狗飼 健司(3) 野田 | 55.21 | 八巻 幸真(3) 福島三 | 55.73 | 伊東 憲翔(3) 二本松一 | 56.35 | 富田 大河(3) 本宮一 | 56.50 | 齋藤 汐稀(3) 月館 | 57.11 | |
| 男子中学共通 | 5/14 | 800m 高野 竜太(3) 東野 | 2:08.67 | 佐藤 僚太(3) 清水 | 2:09.50 | 加藤 駆(2) 松陵 | 2:09.69 | 高野 将伍(3) 福島三 | 2:09.72 | 古川 道斗(3) 川俣 | 2:12.80 | 齋藤 錬(3) 福島一 | 2:16.85 | 佐藤 宏樹(3) 岩代 | 2:19.93 | |
| 男子中学1年 | 5/14 | 1500m 黒津 集斗(1) 北信 | 4:52.88 | 菅野 友喜(1) 小浜 | 4:59.42 | 紺野 柊太(1) 平野 | 5:00.14 | 長谷川颯広(1) 渡利 | 5:00.97 | 佐藤 大輝(1) 川俣 | 5:03.45 | 渡邊 歩夢(1) 二本松二 | 5:04.50 | 上遠野浩輝(1) 西信 | 5:06.67 | |
| 男子中学2,3年 | 5/14 | 1500m 佐藤 海斗(3) 北信 | 4:29.05 | 内生 優斗(3) 西信 | 4:30.26 | 佐藤 樹(2) 信夫 | 4:30.28 | 二瓶 竜也(3) 白沢 | 4:34.31 | 曾我 優良(2) 川俣 | 4:37.06 | 前川龍之助(2) 信陵 | 4:38.24 | 大沼 舜弥(3) 清水 | 4:39.38 | |
| 男子中学共通 | 5/14 | 3000m 高橋優生馬(3) 本宮一 | 9:56.91 | 佐藤 太星(3) 川俣 | 9:58.78 | 岡野 大樹(3) 岳陽 | 10:02.17 | 菅野 健人(3) 東和 | 10:03.88 | 野村 斗和(3) 醸芳 | 10:05.19 | 高槻 芳照(2) 飯野 | 10:09.51 | 志賀 俊亮(3) 西信 | 10:10.39 | |
| 男子中学共通 | 5/14 | 1100mH (0.991m) 高橋 直生(3) 福島一 | 14.96 -2.4 | 渡邊 宇宙(3) 岩代 -2.4 | 17.14 -2.4 | 木村 太紀(3) 福島三 -2.4 | 17.50 -2.4 | 大橋 拓海(2) 北信 -2.4 | 17.73 -2.4 | 柳沼 佑多(3) 福大附属 -2.4 | 18.67 -2.4 | 大和田龍一(3) 平野 -2.4 | 18.80 -2.4 | 菅野 航海(3) 松陵 -2.4 | 19.09 -2.4 | |
| 男子中学低学年 | 5/14 | 4x100m 岳陽 熊坂 瀬那(2) 山内 遥・(1) 鈴木 詩音(1) 佐藤 陸(2) | 48.63 NGR | 福島一 五十嵐大己(1) 村上 桜介(2) 大和田 優(1) 野村 奎太(2) | 49.21 NGR | 安達 齋藤 大輔(1) 服部 拓(1) 菅野 新海(2) 海老原 龍(2) | 49.42 NGR | 福島三 小林 晴樹(1) 穂住 響也(2) 下田 雄太() 佐藤 隆志(2) | 49.46 NGR | 福大附属 嘉堂 大輝(1) 山田 優介(2) 菅野 航基(2) 丸 大喜(1) | 49.76 | 本宮一 武田 純(1) 大内 舜介(2) 川上 龍太(1) 伊東 健(2) | 49.95 | 福島四 西坂 泰雅(1) 菅野 裕介(2) 浅野 光(1) 石井 彪(2) | 49.95 | |
| 男子中学共通 | 5/14 | 4x100m 福島一 丹治 和輝(3) 高橋 直生(3) 遠藤 浩輔(3) 安部 義大(3) | 44.83 NGR | 福島四 工藤 大空(3) 古関 龍雅(3) 佐久間景太(3) 大河内 陸(3) | 45.52 | 福大附属 穴戸 馨(3) 大町 知寛(2) 中村 涼人(3) 吉澤 祐人(2) | 45.82 | 信夫 齋藤 恭一(3) 安達 類(3) 星 涼太(3) 菊地 耀介(3) | 47.28 | 岩代 渡邊 宇宙(3) 福井 優真(3) 佐藤 翔太(3) 菊地 悠太(3) | 47.37 | 二本松一 鈴木 大資(3) 吉田 奎(3) 佐藤 研太(3) 佐藤 隼翔(3) | 47.46 | 白沢 佐藤 大樹(3) 阿部 寿紀(3) 林 友哉(3) 渡辺健太郎(3) | 47.65 | |
| 男子中学共通 | 5/13 | 走高跳 安藤 翼(3) 平野 | 1m65 | 大内 阜矢(2) 小浜 | 1m55 | 同順：菅野 芳海() 北信 | 1m55 | 同順：本田 吏玖() 岩代 | 1m55 | 佐藤 駿汐(3) 二本松二 | 1m55 | 大橋 康平(3) 霊山 | 1m55 | 同順：国分 大和() 松陵 | 1m55 | |
| 男子県大会出場決定戦 | 5/13 | 走高跳 国分 大和(3) 松陵 | 1m56 | 大橋 康平(3) 霊山 | 1m55 | | | | | | | | | | | |
| 男子中学共通 | 5/14 | 棒高跳 菊地 悠太(3) 岩代 | 4m10 NGR | 野村 奎太(2) 福島一 | 2m90 | 本間 優斗(3) 大玉 | 2m90 | 渡邊 凌(2) 二本松二 | 2m20 | 佐藤 朋哉(3) 梁川 | 2m10 | 菅野 開斗(3) 本宮一 | 2m10 | 齋藤 大地(2) 桃陵 | 2m00 | |
| 男子中学共通 | 5/14 | 走幅跳 遠藤 浩輔(3) 福島一 | 6m12 -0.5 | 吉田 奎(3) 二本松一 +2.8 | 5m68 +2.8 | 星 涼太(3) 信夫 +1.4 | 5m66 +1.4 | 鈴木 竜平(3) 大玉 +0.2 | 5m62 +0.2 | 坂本 修平(3) 野田 +0.2 | 5m61 +1.7 | 高木 風音(3) 飯野 -1.2 | 5m47 +1.6 | 熊田 統弥(2) 福島四 | 5m45 +0.4 | |
| 男子中学共通 | 5/14 | 砲丸投 (5.000kg) 齋藤 優希(3) 安達 | 10m67 | 添田 裕希(3) 桃陵 | 10m17 | 林 友哉(3) 白沢 | 9m93 | 渡邊 寛規(3) 大玉 | 9m93 | 鳴原 智也(3) 平野 | 9m59 | 國分 悠雅(3) 本宮二 | 9m55 | 尾形 慶宣(3) 二本松二 | 9m33 | |
| 男子中学共通 | 5/13 5/14 | 四種競技 福井 優真(3) 岩代 | 2003 | 野地 匠(3) 蓬莱 | 1479 | 宗川 丈留(3) 平野 | 1446 | 橋本 匠平(2) 二本松三 | 1367 | 佐藤 陽太(3) 二本松一 | 1300 | 山北 大暉(2) 北信 | 1281 | 大槻 誠悟(2) 福島三 | 1235 | |
| | | 110mH-砲丸投-走高跳-400m | 17.46/-1.3-10m23-1m50-56.56 | 21.89/-1.3-9m66-1m40-58.05 | | 21.42/+0.0-10m46-1m45-1:02.41 | | 20.91/+0.0-8m72-1m30-59.61 | | 20.93/+0.0-8m35-1m35-1:01.90 | | 19.59/-1.3-6m37-1m35-1:02.04 | | 21.85/-1.3-6m52-1m35-58.81 | | 20.82/-1.3-8m69-1m35-1:05.16 |

第58回福島県中学校陸上競技県北地区予選大会

2015年5月13日(水)～14日(木)

決勝一覧表

とうほう・みんなのスタジアム

| 種目 | 日付 | 1位 | 2位 | 3位 | 4位 | 5位 | 6位 | 7位 | 8位 |
|------------|--------------|--|--|---|---|---|---|---|---|
| 女子中学1年 | 5/13 | 100m 上澤 鈴(1) 13.88 吾妻 -1.9 | 小谷 斗彩(1) 14.34 福大附属 -1.9 | 渡邊 ころこ(1) 14.43 信夫 -1.9 | 阿部 愛実(1) 14.56 清水 -1.9 | 渡辺 ひかり(1) 14.57 大玉 -1.9 | 鈴木 咲花(1) 14.79 桃陵 -1.9 | 須田 茉風美(1) 14.80 平野 -1.9 | 高橋 楓果(1) 14.81 信陵 -1.9 |
| 女子中学2年 | 5/14 | 100m 門脇 翠(2) 13.37 福島一 -1.9 | 千葉 愛里(2) 13.43 信陵 -1.9 | 板倉 はづき(2) 13.73 福島四 -1.9 | 渡邊 陽菜(2) 13.79 松陵 -1.9 | 成田 夏恋(2) 14.21 福島三 -1.9 | 平栗 空羽(2) 14.22 二本松三 -1.9 | 三浦 綺華(2) 14.29 蓬萊 -1.9 | 武田 奈々子(2) 14.39 白沢 -1.9 |
| 女子中学3年 | 5/14 | 100m 中川 凜(3) 13.40 北信 -3.1 | 佐藤 実鈴(3) 13.73 福島一 -3.1 | 渡邊 菜花(3) 13.95 福島四 -3.1 | 高嶋 栞(3) 14.01 大玉 -3.1 | 高荒 みなみ(3) 14.05 福島三 -3.1 | 吉野 可那子(3) 14.15 吾妻 -3.1 | 石井 紗弥香(3) 14.29 岩代 -3.1 | 鈴木 愛菜(3) 14.47 本宮二 -3.1 |
| 女子中学共通 | 5/14 | 200m 金成 美咲(3) 27.92 福島四 -0.2 | 小川 沙里(3) 28.49 信夫 -0.2 | 安部 璃央(3) 28.72 蓬萊 -0.2 | 中村 莉乃愛(3) 28.89 福島一 -0.2 | 和合 沙友里(3) 29.18 吾妻 -0.2 | 高橋 美帆(2) 29.23 福大附属 -0.2 | 佐藤 雪音(3) 29.28 県北 -0.2 | 熊谷 まなみ(3) 29.59 北信 -0.2 |
| 女子中学共通 | 5/14 | 800m 幕田 未来涉(3) 2:32.58 醸芳 | 菅野 未紗(3) 2:33.10 梁川 | 大橋 美紅(3) 2:36.83 霊山 | 石井 あかね(3) 2:36.86 西信 | 篠木 里奈(2) 2:37.12 平野 | 森 友花(3) 2:39.60 月舘 | 菅野 鈴(2) 2:40.41 川俣 | 大内 菜喜(3) 2:41.95 渡利 |
| 女子中学1年 | 5/14 | 1500m 斉藤 葵(1) 5:14.23 本宮一 | 黒江 彩聖(1) 5:32.75 川俣 | 大内 美怜(1) 5:33.17 二本松三 | 野村 華花(1) 5:34.75 醸芳 | 安田 麻央(1) 5:36.24 二本松一 | 本多 優希(1) 5:36.54 平野 | 佐藤 純怜(1) 5:37.58 平野 | 福井 凜桜(1) 5:39.93 信夫 |
| 女子中学2,3年 | 5/14 | 1500m 金澤 佳子(3) 5:02.34 梁川 | 菅野 未来(2) 5:08.47 東和 | 赤間 陽菜(2) 5:10.93 岳陽 | 菅野 明里(3) 5:16.04 大島 | 森川 真妃(3) 5:16.19 桃陵 | 萩野 日彩(3) 5:16.35 桜の聖母 | 八巻 朱音(3) 5:20.28 伊達 | 遠藤 志音(3) 5:20.42 岩代 |
| 女子中学共通 | 5/14 | 100mH (0.762m) 渡利 | 東城 真子(3) 17.07 福島三 -3.2 | 高橋 茉琳(3) 17.07 福島三 -3.2 | 大槻 慧(3) 17.15 福大附属 -3.2 | 谷 明日菜(3) 17.32 松陵 -3.2 | 山下 真由子(2) 17.47 福島一 -3.2 | 上澤 南(3) 17.80 吾妻 -3.2 | 小池 亜実(3) 18.04 西信 -3.2 |
| 女子中学低学年 | 5/14 | 4x100m 福島四 54.09 熊田 小町(1) 飛弾 香乃(2) 菅野 美咲(1) 尾形 美桜(2) | 福島三 55.13 松本 寛菜(1) 菅野 里彩(2) 栗原 愛加(1) 成田 夏恋(2) | 岳陽 55.75 管野 陽菜(2) 庄司 有理花(1) 渡邊 美空(1) 半澤 朱莉(2) | 東和 55.77 佐々木 麻衣(1) 菅野 真美(2) 佐々木 優衣(2) 菅野 志保美(1) | 蓬萊 56.03 武藤 凜帆(1) 三浦 綺華(2) 大井 響子(1) 橋本 花七海(2) | 本宮一 56.68 渡邊 優花(2) 後藤 唯(1) 根本 颯香(2) 佐久間 栞(1) | 福大附属 57.01 旭 叡子(1) 佐藤 花音(2) 渡辺 優(2) 栗田 笑実花(1) | |
| 女子中学共通 | 5/14 | 4x100m 福島四 51.93 金成 美咲(3) 二瓶 麻衣(2) 板倉 はづき(2) 渡邊 菜花(3) | 福島一 51.94 河野 紗也佳(3) 門脇 翠(2) 山下 真由子(2) 佐藤 実鈴(3) | 北信 53.05 熊谷 まなみ(3) 海老 名理香子(3) 菅野 栞(3) 中川 凜(3) | 福島三 53.23 高荒 みなみ(3) 佐藤 夏美(3) 佐藤 仁美(3) 國島 芽衣(3) | 信夫 53.43 渡邊 ころこ(1) 佐藤 未優(2) 野地 菜那(3) 小川 沙里(3) | 信陵 53.99 紺野 莉音(2) 千葉 愛里(2) 成田 若菜(3) 佐々木 夢奈(3) | 松陵 54.35 櫻内 わかな(3) 渡邊 陽菜(2) 谷 明日菜(3) 遠藤 優花(3) | 福大附属 54.78 小谷 斗彩(1) 高橋 美帆(2) 佐藤 美優(3) 大槻 慧(3) |
| 女子中学共通 | 5/14 | 走高跳 橋本 怜奈(3) 1m43 本宮二 | 矢葺 なぎさ(3) 1m30 清水 | 長谷川 茜(3) 1m30 平野 | 平 聖夏(2) 1m30 二本松三 | 佐久間 里沙(2) 1m30 小浜 | 佐々木 優衣(2) 1m25 東和 | 同順：橋本 美菜(3) 1m25 白沢 | 二瓶 萌花(2) 1m25 吾妻 |
| 女子県大会出場決定戦 | 5/14 | 走高跳 橋本 美菜(3) 1m30 白沢 | | | | | | | |
| 女子中学共通 | 5/13 | 走幅跳 佐々木 夢奈(3) 5m37 信陵 +6.6 | 齋藤 珠理(1) 4m84 二本松一 +7.6 | 菅野 栞央(3) 4m81 福島四 +2.3 | 管野 陽菜(2) 4m78 岳陽 -4.7 | 河野 紗也佳(3) 4m60 福島一 +3.1 | 大橋 雪穂(3) 4m55 桜の聖母 -2.9 | 齋藤 一葉(3) 4m52 蓬萊 +0.7 | 鈴木 凜砂(3) 4m49 信夫 +2.2 |
| 女子中学共通 | 5/13 | 砲丸投 (2.721kg) 丹治 妃奈(3) 10m02 福島一 | 大河内 美雪(3) 9m66 月舘 | 齋藤 由弥(3) 9m09 信夫 | 野田 まなみ(2) 9m05 醸芳 | 瀬川 巴菜(3) 8m84 福島三 | 神尾 真帆(2) 8m74 岩代 | 佐久間 菜月(3) 8m62 本宮二 | 阿部 雪那(2) 8m58 県北 |
| 女子中学共通 | 5/13 5/14 | 四種競技 遠藤 優花(3) 1967 松陵 100mH-走高跳-砲丸投-200m 17.23/-0.3-1m32-7m24-28.18/-0.4 | 長谷川 麻菜美(3) 1859 福島四 17.54/-0.4-1m35-7m81-30.10/-0.4 | 海老 名理香子(3) 1841 北信 17.35/-0.4-1m23-7m49-28.69/-0.4 | 安齋 葵和(2) 1748 川俣 17.66/-0.4-1m26-7m75-30.15/-0.4 | 小川 実咲(3) 1650 福島三 19.11/-0.3-1m26-7m74-29.50/-0.4 | 吉田 愛華(3) 1628 西信 18.32/-0.3-1m29-7m41-31.04/-0.4 | 船山 莉央(3) 1575 桜の聖母 18.46/-0.3-1m15-7m45-29.70/-0.4 | 今井 百萌(2) 1511 福島一 19.51/-0.3-1m23-7m37-30.21/-0.4 |