

第69回福島県高等学校体育大会 特別国民体育大会選手選考会

陸 上 競 技

Results

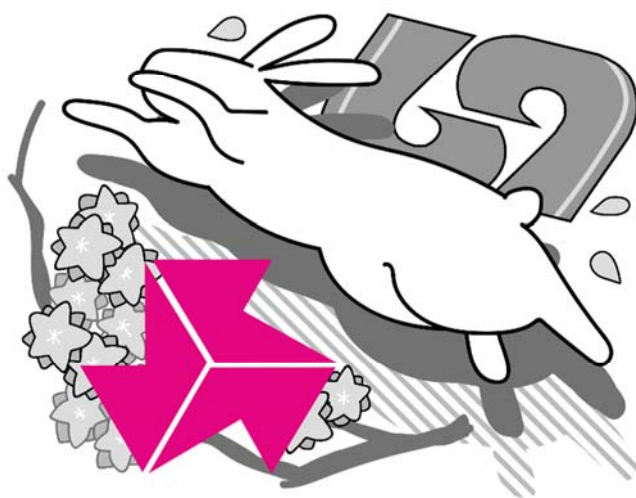

主 催 福島県高等学校体育連盟
一般財団法人福島陸上競技協会
共 催

福島県教育委員会
福島市教育委員会
郡 山 市
会津若松市教育委員会
い わ き 市
三春町教育委員会
猪苗代町教育委員会
楢葉町教育委員会
泉崎村教育委員会

(公財)福島県スポーツ協会
二本松市教育委員会
白河市教育委員会
喜多方市教育委員会
石川町教育委員会
棚倉町教育委員会
南会津町教育委員会
広野町教育委員会
檜枝岐村教育委員会

後 援

福島市・二本松市・郡山市教育委員会・白河市・会津若松市
喜多方市・いわき市教育委員会・南相馬市・南相馬市教育委員会
石川町・三春町・棚倉町・猪苗代町・南会津町・楢葉町・広野町
泉崎村・檜枝岐村

主催：福島県高等学校体育連盟 福島陸上競技協会
 共催：福島県教委 福島県体協
 競技場：とうほう・みんなのスタジアム コード:072020

グラウンド・コンディション

日付	時刻	天候	気温	湿度	風向風速	暑さ指数	場所名
2023年 5月24日	11:00	晴れ	19.5℃	39%	北 1.8m/s		とうほう・みんなのスタジアム
	12:00	晴れ	19.5℃	39%	西南西 3.4m/s		とうほう・みんなのスタジアム
	13:00	晴れ	19.0℃	42%	東 2.0m/s		とうほう・みんなのスタジアム
	14:00	晴れ	20.0℃	38%	北東 0.7m/s		とうほう・みんなのスタジアム
	15:00	晴れ	18.5℃	40%	南南東 0.5m/s		とうほう・みんなのスタジアム
	16:00	晴れ	17.5℃	34%	西 2.0m/s		とうほう・みんなのスタジアム
2023年 5月25日	10:30	晴れ	19.5℃	50%	東 0.1m/s		とうほう・みんなのスタジアム
	11:00	晴れ	20.0℃	60%	北北東 0.1m/s		とうほう・みんなのスタジアム
	12:00	晴れ	20.5℃	52%	北 0.1m/s		とうほう・みんなのスタジアム
	13:00	曇り	21.0℃	45%	東南東 0.1m/s		とうほう・みんなのスタジアム
	14:00	曇り	22.0℃	43%	西南西 0.1m/s		とうほう・みんなのスタジアム
	15:00	曇り	22.5℃	43%	南南西 0.1m/s		とうほう・みんなのスタジアム
2023年 5月26日	16:00	晴れ	21.5℃	53%	西北西 0.1m/s		とうほう・みんなのスタジアム
	10:30	曇り	21.0℃	57%	南 1.3m/s		とうほう・みんなのスタジアム
	11:00	曇り	21.5℃	57%	南南西 0.7m/s		とうほう・みんなのスタジアム
	12:00	曇り	22.0℃	54%	南西 2.1m/s		とうほう・みんなのスタジアム
	13:00	曇り	21.0℃	61%	東 0.1m/s		とうほう・みんなのスタジアム
	14:00	曇り	22.0℃	58%	南南西 1.5m/s		とうほう・みんなのスタジアム
2023年 5月27日	15:00	曇り	21.0℃	57%	南南東 1.8m/s		とうほう・みんなのスタジアム
	10:30	晴れ	23.3℃	55%	北北東 0.1m/s		とうほう・みんなのスタジアム
	11:00	晴れ	24.0℃	49%	南南東 0.6m/s		とうほう・みんなのスタジアム
	12:00	晴れ	23.5℃	55%	東南東 0.7m/s		とうほう・みんなのスタジアム
	13:00	晴れ	24.5℃	49%	北 1.0m/s		とうほう・みんなのスタジアム
14:00	晴れ	25.0℃	47%	北東 1.5m/s		とうほう・みんなのスタジアム	

第69回福島県高等学校体育大会陸上競技大会

23074004

2023/05/27 15:00:57 Page: 1
 2023年5月24日(水)~27日(土) 決勝一覧表
 とうほう・みんなのスタジアム 072020

種別	種目名	日付	1位	2位	3位	4位	5位	6位	7位	8位	
男子	100m	5/25	菅野 凌平(3) 10.57/-0.9 いわき光洋 福島成蹊	渡辺 裕斗(3) 10.74/-0.9 福島成蹊	大堀 快士(3) 10.78/-0.9 葵	西郡亜蓮世(1) 10.90/-0.9 いわき秀英 日大東北	遠藤 瑛汰(2) 10.91/-0.9 日大東北	荒川 太陽(2) 10.99/-0.9 橋 泉谷 翔(3) 11.07/-0.9 光南 日大東北	鈴木 我空(1) 11.18/-0.9 日大東北		
	200m	5/27	菅野 凌平(3) 21.45/+0.9 いわき光洋 福島成蹊	渡辺 裕斗(3) 21.64/+0.9 福島成蹊	大堀 快士(3) 21.86/+0.9 葵	高水 明(2) 21.93/+0.9 帝京安積	小針 幸誠(3) 22.10/+0.9 日大東北	佐久間翔梧(2) 22.38/+0.9 日大東北	本多遥流斗(1) 22.42/+0.9 帝京安積	吉田 笙(3) 22.52/+0.9 東日大昌平	
	400m	5/24	高水 明(2) 49.45 帝京安積	吉田 ゆう(2) 50.30 日大東北	中山 叶夢(3) 50.51 会津	中山 翔太(3) 50.89 磐城桜が丘	井上琉之亮(2) 51.31 日大東北	大塚 要介(1) 51.37 日大東北	亀山 幹人(3) 51.92 郡山東		
	800m	5/26	増子 風希(3) 1:52.04 学法石川 NGR	大石 崇貴(3) 1:52.47 いわき秀英	齋藤 一筋(3) 1:53.25 学法石川	松本 樹伊(3) 1:53.96 学法石川	小林 叶夢(3) 1:53.99 会津	鈴木ひかる(3) 1:54.64 喜多方桐桜	藤田 悠舜(3) 1:54.79 福島	庄司 孔(3) 1:59.19 福島成蹊	
	1500m	5/24	植村 真登(3) 3:59.31 いわき秀英	増子 風希(3) 3:59.74 学法石川	齋藤 一筋(3) 4:00.01 学法石川	生江倫太郎(2) 4:01.08 学法石川	帝郡司 珀翔(3) 4:01.83 田村	齋藤 健人(3) 4:01.83 田村	大石 崇貴(3) 4:02.26 いわき秀英	横田 隼人(1) 4:05.05 安積	國分 遥哉(3) 4:06.62 田村
	5000m	5/25	谷中 晴(3) 14:29.00 帝京安積	植村 真登(3) 14:30.88 いわき秀英	増子 陽大(1) 14:31.48 学法石川	馬場アツヒロ(3) 14:35.51 学法石川	郡司 珀翔(3) 14:38.38 田村	國分 遥哉(3) 14:38.38 田村	喜多方桐桜(3) 14:52.03 帝京安積	村越 柊哉(2) 15:01.42 帝京安積	安濃 佑真(2) 15:16.55 帝京安積
	110mH (1.067/9.14m)	5/27	五十嵐 聖(3) 14.95/+1.3	高橋 駿士(2) 15.04/+1.3 会津学鳳	渡部 舜(2) 15.32/+1.3 郡山東	渡部 旭(3) 15.54/+1.3 福島高専	深谷健一郎(2) 16.02/+1.3 白河旭	郷 鳳斗(3) 16.09/+1.3 白河旭	根本 凌空(1) 16.41/+1.3 日大東北	安部 港斗(3) 19.29/+1.3 葵	
	400mH (0.914/35m)	5/26	中山 翔太(3) 53.68 磐城桜が丘	野崎 風惺(2) 54.54 日大東北	大竹 和真(3) 54.64 光南	若菜 理人(3) 55.32 葵	渡部 舜(2) 55.62 郡山東	大熊 一輝(2) 56.99 郡山東	柏木 秀斗(3) 58.06 白河		
	3000mSC (0.914m)	5/27	橋本 健市(3) 9:15.52 帝京安積	芦澤涼太郎(2) 9:20.22 いわき秀英	石井 翔琉(3) 9:21.73 田村	渡邊 暁月(2) 9:22.97 帝京安積	柳沼 大綺(3) 9:23.60 田村	齋藤 奏真(3) 9:26.07 学法石川	菅野 優空(3) 9:31.44 学法石川	木内 桜澄(2) 9:36.03 学法石川	
	5000mW	5/25	大竹 雄大(2) 23:24.75 郡山東	長 駿吾(3) 23:25.38 会津	遠藤 千春(3) 24:05.76 平工	宗像 稔喜(3) 27:05.71 勿来工	大関 竜太(3) 27:33.99 葵	伊藤 友仁(2) 27:45.16 会津工	長 謙吾(1) 29:02.47 会津	岡和田輝輝(2) 29:04.65 相馬	
	4x100mR	5/25	日大東北 42.13 齋藤 正弥(1) 遠藤 瑛汰(2) 設楽 昌舜(2) 筋内 洗斗(3)	帝京安積 42.53 小沼 佑介(1) 本多遥流斗(1) 緑川 唯斗(3) 高水 明(2)	葵 42.59 若菜 理人(3) 大堀 快士(3) 清野 陽平(3) 五十嵐 聖(3)	磐城 42.69 土屋 快太(3) 山際 優斗(3) 渡辺 陽瀬(3) 志賀 駿太(2)	橋 42.79 菅野 悠生(3) 荒川 太陽(2) 鴨 青波(3) 山貝 将真(3)	帝京安積 42.88 大井 優哉(2) 佐藤 雷安(3) 川上 大翔(2) 高橋 駿士(2)	会津学鳳 42.88 高橋 那芽(2) 山口 唯人(2) 渡部 壱清(3) 石田 蓮仁(2)	若松商 43.09 二瓶 聖輝(2) 二瓶 悠人(3) 二瓶巧太郎(3) 管 佑梧(2)	会津工 43.53
	4x400mR	5/27	日大東北 3:17.46 吉田 ゆう(2) 芳賀 秀哉(3) 大塚 要介(1) 井上琉之亮(2)	葵 3:18.75 若菜 理人(3) 大堀 快士(3) 五十嵐 聖(3) 清野 陽平(3)	3:19.30 田口 英新(3) 丹野 優介(3) 金川 恭悟(2) 菅野 凌平(3)	3:20.59 郡山東 亀山 幹人(3) 渡部 舜(2) 大熊 一輝(2) 渡邊 拓磨(3)	3:20.70 帝京安積 滝田 海翔(2) 本多遥流斗(1) 菊地 駿介(2) 高水 明(2)	磐城 3:20.82 鈴木 一輝(2) 山際 優斗(3) 志賀 駿太(2) 渡辺 陽瀬(3)	3:20.93 光南 大竹 和真(3) 泉谷 翔(3) 石井 裕人(3) 星 幸多(3)	3:21.58 学法石川 鈴木 優平(2) 齋藤康太郎(2) 松本 樹伊(3) 梅原 俊太(1)	
	走高跳	5/26	五十嵐 聖(3) 1m94 葵	鈴木 瑛人(3) 1m91 会津	大柄 武史(2) 1m91 福島成蹊	杉山 晴宣(3) 1m88 福島成蹊	鈴木 斗大(2) 郡山 1m88 高橋 光貴(3) 日大東北	1m88 佐藤 雷安(3) 1m88 会津学鳳	1m88 深谷 結人(1) 1m88 ザベリオ		
	棒高跳	5/24	三浦 海詩(3) 4m20 会津	齋藤 陸都(3) 4m00 福島成蹊	武藤 利仁(1) 3m90 福島成蹊	佐藤 翔(1) 3m30 会津農林	3m10 白河旭	齋藤 亮太(3) 3m10 橋	鈴木 晴渡(1) 3m00 平工	吉田 圭吾(2) 2m90 安積	
	走幅跳	5/24	君島 風牙(2) 7m58/+6.3 日大東北	曲山 純平(3) 7m36/+8.4 日大東北	江尻 鈴真(3) 7m11/+4.3 磐城	小針 幸誠(3) 7m04/+1.4 日大東北	和田 佳大(3) 6m79/+6.3 白河	荻野 蓮(2) 6m74/-0.2 いわき総合	緑川 巧(3) 6m65/+3.5 いわき総合	土屋 快太(3) 6m63/+7.8 磐城	
	三段跳	5/27	曲山 純平(3) 14m83/+1.1 日大東北	江尻 鈴真(3) 14m24/+1.5 磐城	和田 佳大(3) 14m11/-0.4 白河	遠藤 瑞希(3) 14m04/+0.8 磐城	宮野 透真(3) 13m67/+0.5 福島東稜	大村 健心(3) 13m52/-0.5 福島成蹊	佐藤 喬也(3) 13m36/ 0.0 福島成蹊	室井 愛翔(3) 13m10/-2.1 光南	
	砲丸投 (6.000kg)	5/25	渡邊 拓実(2) 14m29 松実安達東	中野 悠翔(3) 13m40 福島成蹊	新妻 大希(3) 13m24 日大東北	酒井 佑真(1) 13m13 日大東北	吉田 光希(3) 13m04 磐城桜が丘	福井垂須磨(3) 12m87 福島成蹊	山口 晁澄(3) 12m67 日大東北	高久 将秀(2) 12m14 ザベリオ	
	ハンマー投 (6.000kg)	5/24	遠藤 清寿(3) 52m44 福島東稜	渡邊 拓実(2) 45m92 松実安達東	齋藤 翔哉(3) 44m43 福島工	安藤 彪河(3) 42m83 福島工	鈴木 亮(3) 40m87 会津西陵	吉田 光希(3) 39m02 磐城桜が丘	猪股 浩聖(3) 38m58 会津工	鈴木 龍聖(2) 38m57 会津	
	円盤投 (1.750kg)	5/27	中野 悠翔(3) 43m14 福島成蹊	小野 大輝(2) 41m11 日大東北	渡邊 拓実(2) 38m25 松実安達東	酒井 佑真(1) 38m11 日大東北	若松 瑛汰(3) 37m04 平工	広野 悠真(3) 34m16 清陵情報	大須賀駿廉(2) 32m76 清陵情報	小川 大稀(3) 32m45 福島高専	
	やり投 (0.800kg)	5/26	坂本 契悟(2) 56m12 白河旭	福井垂須磨(3) 55m41 福島成蹊	赤井健太郎(3) 54m77 葵	大野 蒼太(3) 52m49 若松商	中山 伊生(3) 51m56 聖光学院	阿部 大喜(2) 48m74 福島商	長谷川未来(2) 48m60 会津	湯田 宥汰(2) 48m15 南会津	
八種競技	5/24 5/25	高橋 駿士(2) 5221 会津学鳳	松本安友武(3) 4367 福島高専	日比野 匠(2) 4360 日大東北	安部 港斗(3) 4358 葵	石井 勇翔(3) 4324 清陵情報	榑田 伊織(3) 4146 いわき光洋	佐久間凛風(1) 3975 日大東北	柳沼 詩音(2) 3809 日大東北		
100m-走幅跳-砲丸投-400m 110mH-やり投-走高跳-1500m		11.11/-0.4-6m65/+4.4-12m64-53.60 15.05/+0.0-44m75-1m66-5:13.25	11.94/-0.4-5m64/+0.5-9m32-55.33 17.90/+0.0-40m16-1m69-4:45.06	11.87/-0.4-5m50/-2.7-8m95-52.92 17.06/+0.0-34m96-1m48-4:31.86	11.99/-0.4-5m56/+1.1-8m79-57.27 16.78/+0.0-36m00-1m84-4:53.88	11.82/-0.4-5m83/+0.1-8m32-55.78 17.06/+0.0-38m48-1m57-4:43.99	12.25/-0.4-5m46/+0.9-9m75-55.31 17.93/+0.0-36m86-1m63-4:53.64	11.86/-0.4-5m70/+3.0-8m20-56.14 19.24/+0.0-31m03-1m66-4:52.54	11.27/-0.4-5m97/+0.7-6m53-54.31 19.74/+0.0-18m23-1m54-4:54.21		

凡例 (NGR:大会新記録)

第69回福島県高等学校体育大会陸上競技大会

23074004

種別	種目名	日付	1位	2位	3位	4位	5位	6位	7位	8位	
女子	100m	5/25	谷口 紗菜(3) 11.96/+1.0 福島成蹊 NGR	成田 朱里(3) 12.01/+1.0 郡山	陣野 莉心(2) 12.03/+1.0 日大東北	阿部 朋香(2) 12.27/+1.0 郡山	橋矢田朱里(3) 12.31/+1.0 郡山東	竹本 千夏(3) 12.39/+1.0 白河旭	佐藤 蓮華(2) 12.45/+1.0 日大東北	小野ひなた(3) 12.51/+1.0 磐城桜が丘	
	200m	5/27	谷口 紗菜(3) 24.94/+0.5 福島成蹊	成田 朱里(3) 25.03/+0.5 郡山	陣野 莉心(2) 25.13/+0.5 日大東北	武藤 彩花(3) 25.21/+0.5 東日大昌平	阿部 朋香(2) 25.34/+0.5 郡山	金森 愛(3) 25.84/+0.5 東日大昌平	石川 暖菜(1) 25.91/+0.5 日大東北	橋矢田朱里(3) 26.20/+0.5 郡山東	
	400m	5/24	坂部涼々子(2) 57.79 いわき秀英	金森 愛(3) 59.84 東日大昌平	高野 咲希(3) 1:00.41 いわき湯本	嶺岸 愛莉(3) 1:00.65 福島成蹊	小林 美晴(1) 1:01.43 原町	武藤 彩花(3) 1:02.10 東日大昌平	福島 桜乃(2) 1:02.16 ザペリオ	藤田 抄己(3) 1:02.65 日大東北	
	800m	5/27	佐藤 美空(3) 2:12.29 学法石川	坂部涼々子(2) 2:16.01 いわき秀英	岡本 可蓮(3) 2:16.41 学法石川	棚橋 樹(1) 2:17.32 会津学鳳	新明 日和(2) 2:17.58 会津	小林 美晴(1) 2:18.55 原町	近藤 美憂(2) 2:21.59 日大東北	千田 瑠唯(3) 2:21.71 相馬	
	1500m	5/25	佐藤 美空(3) 4:30.53 学法石川	山田 桃子(3) 4:31.83 学法石川	山口ありす(3) 4:35.60 日大東北	新明 日和(2) 4:42.15 会津	橋本 琴美(2) 4:43.68 日大東北	橋本 琴美(2) 4:43.68 日大東北	久下はる菜(3) 4:44.07 田村	小林 華佳(3) 4:44.92 安積	
	3000m	5/27	山田 桃子(3) 9:37.41 学法石川	湯田 和未(1) 9:47.07 学法石川	木戸望乃美(1) 9:51.57 学法石川	今村 学実(3) 9:59.69 福島	馬場 理奈(3) 10:02.12 会津	山口ありす(3) 10:02.12 日大東北	橋本 琴美(2) 10:04.31 日大東北	橋本 琴美(2) 10:23.73 安積	
	100mH (0.838/8.5m)	5/27	小野ひなた(3) 14.37/+0.8 磐城桜が丘	澤田 雪花(1) 14.79/+0.8 いわき湯本	佐藤 凜(3) 15.00/+0.8 いわき光洋	三浦真央香(2) 15.07/+0.8 磐城	箭内 夕音(1) 15.22/+0.8 日大東北	石橋 悠(3) 15.31/+0.8 福島東	国西袖香子(1) 15.54/+0.8 会津学鳳	金澤日南子(3) 15.81/+0.8 福島成蹊	
	400mH (0.762/35m)	5/26	佐藤 凜(3) 1:02.97 いわき光洋	金澤日南子(3) 1:04.38 福島成蹊	福島 桜乃(2) 1:05.26 ザペリオ	斎田 あず(3) 1:05.58 安積黎明	石橋 悠(3) 1:05.62 福島東	白土 心(2) 1:05.86 光南	瀬尾 愛実(2) 1:06.08 安積黎明	蒲倉さくら(2) 1:06.86 福島成蹊	
	2000mSC (0.762m)	5/26	石川 乃亜(2) 7:09.74 学法石川	安齋 響(2) 7:19.11 日大東北	滝深 心咲(2) 7:26.65 日大東北	大島 梨瑚(3) 7:28.91 帝京安積	寺西 唯七(3) 7:33.38 磐城	関根くるみ(1) 7:35.36 安積黎明	須田奈々美(3) 7:47.55 会津学鳳	新妻 悠華(2) 7:51.18 いわき湯本	
	5000mW	5/24	久家すずか(3) 24:01.28 会津学鳳 NGR	市川 心菜(3) 27:00.24 郡山女大附	佐々木心陽(2) 27:41.30 郡山東	二瓶 若菜(3) 27:54.54 会津学鳳	成瀬 陽菜(3) 28:38.57 安積黎明	渡部 琉璃(1) 31:21.75 安積	鈴木日奈子(2) 31:54.33 白河旭	尾亦 聖(3) 31:54.33 尾亦 聖(3)	
	4x100mR	5/25	日大東北 47.72 佐藤 悠(3) 陣野 莉心(2) 佐藤 蓮華(2) 石川 暖菜(1)	福島成蹊 48.32 橋本 一凜(3) 谷口 紗菜(3) 木村夏七菜(3) 鎌田 千尋(2)	郡山東 48.32 大純 莉瑚(3) 金森 愛(3) 武藤 彩花(3) 郡山 瑞葵(3)	東日大昌平 48.51 鈴木 映彩(2) 三浦真央香(2) 松本 小春(2) 畠山 詠音(2)	磐城 49.62 吉田 琉那(2) 橋矢田朱里(3) 古川 明花(2) 小野 莉瑚(1)	郡山東 49.69 吉田 琉那(2) 橋矢田朱里(3) 古川 明花(2) 小野 莉瑚(1)	福島 桜乃(2) 49.84 渡邊 春菜(2) 小池 ゆあ(3) 堀 友茄(3)	白河旭 50.68 尾亦 聖(3) 菊地 寧々(2) 大谷 佳純(1) 竹本 千夏(3)	葵 51.53 小原 衣織(3) 売井坂美才衣(2) 清水 碧七(2) 蟻浪 小雪(3)
	4x400mR	5/27	日大東北 3:59.98 藤田 抄己(3) 安住 乃苗(1) 佐藤 悠(3) 陣野 莉心(2)	郡山東 4:00.15 阿部 朋香(2) 成田 朱里(3) 鎌倉 和奏(2) 櫻田 歩未(2)	郡山東 4:01.34 橋矢田朱里(3) 吉田 琉那(2) 小野 莉瑚(1) 高木 遥菜(3)	東日大昌平 4:03.34 深谷 瑞葵(3) 武藤 彩花(3) 小松 優月(1) 金森 愛(3)	光南 4:04.68 白土 心(2) 佐久間友愛(3) 北村 舞奈(2) 坂路 成菜(2)	会津学鳳 4:05.14 棚橋 樹(1) 国西袖香子(1) 星 董子(2) 添田日佳理(3)	会津 4:06.06 羽金 日陽(3) 新明 日和(2) 山口ひなた(2) 湯田 百佳(2)	安積黎明 4:08.15 佐治 望未(1) 井上 愛菜(3) 瀬尾 愛実(2) 斎田 あず(3)	
	走高跳	5/25	三宅 花音(3) 1m68 日大東北	近内 愛理(2) 1m62 郡山	星 菜々花(3) 1m56 福島東稜	小池 ゆあ(3) 1m53 ザペリオ	大畑瑠々羽(3) 1m45 伊達	大谷 佳純(1) 1m45 白河旭	佐藤 柊花(1) 1m45 佐々木美樹(2) 磐城桜が丘 亀山ひかり(2) 安積 宮澤 夏希(2) 福島南	1m40	
	棒高跳	5/26	齋藤 琴音(2) 3m10 福島成蹊	加藤 玲奈(3) 3m10 福島成蹊	茂呂華菜子(3) 3m00 白河旭	曾我 和花(3) 3m00 安積	須藤 咲季(3) 2m60 白河	大木 紅璃(3) 2m30 安積	高橋すずか(3) 2m30 安積	長谷川未来(1) 2m10 ザペリオ	
	走幅跳	5/25	加藤 玲奈(3) 5m45/+1.3 福島成蹊	遠藤 結(1) 5m41/+0.4 日大東北	秋山 真実(3) 5m25/+0.5 いわき総合	本田 妃妃(3) 5m16/-0.2 郡山商	佐藤 沙耶(1) 5m13/+0.3 ザペリオ	佐久間友愛(3) 5m09/-1.8 光南	芳賀ゆずゆ(3) 5m00/-0.3 相馬総合	安部 陽南(3) 5m00/-1.7 安積黎明	
	三段跳	5/26	遠藤 結(1) 11m78/+1.3 日大東北	本田 妃妃(3) 11m44/+1.2 郡山商	秋山 真実(3) 10m98/+1.4 いわき総合	安部 陽南(3) 10m75/+2.2 安積黎明	新田 未悠(2) 10m69/-0.2 郡山	高木 遥菜(3) 10m59/+1.8 郡山東	大森 未咲(2) 10m50/+2.0 磐城	尾亦 聖(3) 10m33/+0.3 白河旭	
	砲丸投 (4.000kg)	5/26	山口 愛梨(3) 10m79 安積黎明	杉内 彩乃(3) 10m68 郡山女大附	鈴木 嶺菜(3) 10m57 郡山女大附	湯田 優愛(3) 10m45 会津学鳳	宗像 亜恋(2) 10m40 郡山女大附	佐原 琉那(3) 10m37 安積黎明	門馬穂乃華(3) 9m98 日大東北	村山 実優(3) 9m87 会津学鳳	
	円盤投 (1.000kg)	5/25	佐原 琉那(3) 33m75 安積黎明	鈴木 嶺菜(3) 33m45 郡山女大附	宗像 亜恋(2) 31m98 郡山女大附	杉内 彩乃(3) 29m74 郡山女大附	斎藤未由來(3) 27m99 相馬総合	湯田 優愛(3) 27m91 会津学鳳	門脇 玲奈(3) 27m26 平商	村山 実優(3) 25m32 会津学鳳	
やり投 (0.600kg)	5/25	野地 菜那(2) 45m04 福島明成	齋藤未由來(3) 40m92 相馬総合	高橋 杏香(3) 40m55 いわき湯本	山口 愛梨(3) 37m64 安積黎明	門馬穂乃華(3) 34m48 日大東北	宗像 亜恋(2) 33m16 郡山女大附	谷津田真子(2) 31m67 原町	寺内 心咲(1) 29m69 原町		
ハンマー投 (4.000kg)	5/24	門脇 玲奈(3) 41m76 平商	高野 優衣(2) 35m75 伊達	馬上 未凜(2) 34m58 伊達	清水 心姫(2) 33m64 四倉	大杉 優衣(3) 33m05 原町	齋藤 美風(3) 31m03 ザペリオ	渡部 瑠菜(2) 29m95 伊達	加藤 優希(2) 29m39 福島東稜		
七種競技	5/26	堀 友茄(3) 3699 ザペリオ	小春(2) 3559 磐城	大谷 佳純(1) 3306 白河旭	目黒 倫(3) 3297 白河	桑島 歩花(2) 3189 福島南	須藤 舞(2) 3084 福島成蹊	鈴木 奏渚(2) 2933 光南	五十嵐華愛(3) 2866 葵		
100mH+走高跳+砲丸投+200m 走幅跳+やり投+800m	5/27	16.43/-2.9-1m46-7m89-27.67/-1.9 4m34/+0.6-23m38-2:41.29	17.50/-2.9-1m25-7m54-26.92/-1.9 4m59/+1.9-31m69-2:36.75	17.30/-2.9-1m49-6m97-28.84/-1.9 4m53/-0.7-18m74-2:43.61	17.45/-2.9-1m31-8m27-28.40/-1.9 4m26/-0.6-23m99-2:39.22	17.65/-2.9-1m31-7m03-28.25/-1.9 4m23/+1.4-24m71-2:41.31	18.40/-2.9-1m31-6m97-29.01/-1.9 4m61/+0.9-16m51-2:39.48	18.29/-2.9-1m31-5m37-28.44/-1.9 4m82/+0.9-18m09-2:49.03	18.29/-2.9-1m31-5m72-29.46/-1.9 4m28/+0.8-21m96-2:45.19		

凡例 (NGR: 大会新記録)

[大 会 役 員]

名 誉 会 長	福島県教育長				大 沼 博 文
名 誉 副 会 長	福島陸上競技協会会長				鈴 木 浩 一
	福島市長				木 幡 浩
会 長	福島県高等学校体育連盟会長				渡 邊 亮
副 会 長	県北地区高等学校体育連盟会長				山 内 義 美
	福島県高等学校体育連盟陸上競技専門部会長				鈴 木 義 祐
	福島陸上競技協会副会長	五十嵐俊道	高萩孝平		長谷川貞雄
		水谷大	佐藤邦博		
名 誉 顧 問	福島県スポーツ協会会長				須 佐 喜 夫
	福島市教育長				佐 藤 秀 美
	福島陸上競技協会名誉顧問				片 平 俊 夫
顧 問	西山尚利	宮本しづえ	伊藤達也	紺野長人	佐藤雅裕
	高橋秀樹	渡邊哲也	大場秀樹	真田広志	
	安藤敬男	今泉春雄	内池三喜夫	越尾咲男	小島哲哉
	斉藤章司	坂本満恵	佐久間明彦	佐久間満彦	白岩一夫
	杉原二雄	鈴木則喜	鈴木美夫	鈴木佑子	高橋教徳
	玉野憲一	寺島文雄	堀川直人	三留邦俊	御代田喜友
	山田喜一郎	山本博章			
参 与	中村俊之	原孝行	赤石克	穂本哲哉	
	丹野純一	菊池直之	酒井祐治	安田修久	山内義美
	森下陽一郎	中村充幸	中野茂	味原正美	半谷佳之
	高橋文彦	伊藤勝宏	佐藤正道	和田直也	松原光
	本田哲朗	高城友治	小原敏	新井秀	

[大 会 委 員]

委 員 長	福島県高等学校体育連盟陸上競技専門部委員長				穂 積 祐 司
副 委 員 長	福島陸上競技協会理事長				三 浦 武 彦
	県北地区高等学校体育連盟理事長				山 寺 清 司
	県北地区高等学校体育連盟陸上競技専門部委員長				鈴 木 敦
大 会 委 員	鈴木崇裕	三國邦彦	蛭田昌幸	成田祐介	菊池雄大
	永富修司	鈴木仁	寺田昌弘	阿部秀幸	星正彦
	安藤英貴	馬場正文	澤田匡史	安達大晃	小林幸大
	高橋健也	木村あさ子	影山高見	柳沼誠	渡部健次
	佐川英太	齋藤靖	高田誠		

[競 技 役 員]

総務	三浦 武彦					
総務員	菅野 悟史 (総括)	山下 訓史 (競技運営)	阿部 秀幸 (トラック)	鈴木 仁 (跳躍)	星 正彦 (投てき)	
	寺田 昌弘 (表彰)	永富 修司 (庶務)	穂積 祐司 (申込)			
技術総務	佐藤 直明					
審判長	武田 正志 (トラック)	根本 寿実 (スタート)	中田 茂実 (跳躍)	田中 信之 (投てき)	菊池 雄大 (混成)	
	根本 昌樹 (招集所)					
アナウンサー	高橋 雅彦 菅野 幸治	古川 京子 菅野 義広	澤田 淳子	山内三重子	仲田 祥子	
大型映像係	佐藤 貴裕	菅野 剛 (赤沼 健一)	菊地 忠			
報道・表彰係	高橋 優子					
記録情報処理員	鈴木 茂和 (番組編成含)	稲村 泰伸 鶴沼 源治	小林 利匡 市田 悟	長谷川和也 藤石紗瑛子 (永富 修司)	佐藤 信彰 宍戸 若緒 (寺田 昌弘)	
マーシャル	山内 淳一 (鈴木 仁)	古山 博文 (阿部 秀幸)	菅野 莉々子 (星 正彦)			
医務員	小林 光幸	郷 美咲				
競技者係	伊東 次郎 加藤 かつお	紺野 卓男	佐藤 芳博	廣野 昇	今野 紗緒理	
役員係	渡邊 幹夫	伊澤 寿昭				
補助役員係	渡部 ちえり					
庶務係	森合 竜司	北村 啓一				
公式計測員	菅野 靖史					
風力計測員	木村 尚	三谷 雅章	茂木 善勝			
用器具係	平井 明仁 小泉 元 阿部 義昭	佐藤 修一 澤田 匡史	佐藤 琢麻 福嶋 優太郎	佐藤 尚希 栗原 勇樹	峯村 智志 渡部 信人	
ウォームアップ場係	金子 敦志	三浦 久志	渡辺 文夫	赤井 智紀		
スターター	西 則之	雪下 良治	岡本 拓矢	鈴木 陸朗	渡部 あゆみ	
リコーラー	中條 雅彦 小松 順衛	馬場 大 鈴木 崇裕	添川 隆博 (渡部 ちえり)	大河内 拓海	宮田 貴志	
出発係	齊藤 修 蛭田 昌幸 斎藤 茉広 篠木 正志	皆川 浩 宮田 智史 伊藤 勝頼	成田 祐介 清水 秀昭 猪狩 茂	高橋 一吉 古川 幸正 三木 剛	伊藤 幹夫 菅野 光 阿部 縁	

写真判定員 ^(注)	水戸 康二 鈴木 貴人	武藤 悦夫	高橋 祐治	伊藤 仁	三國 邦彦
監察員 ^(注)	坂野井 浩 宍戸 誠 大越 直 藤沼 賢次	鹿野 克夫 門目 実 渡辺 裕一 深田 光雄	木戸 広 大橋 昭倍 嶋原 俊一 渡辺 次男	中川 光衛 岡崎 次男 目黒 新一 山田 孝志	岡崎 馨 渡辺 貴志 宮口 剛 長沢 茂雄
ビデオ監察 ^(注)	渡部 大 山田 貢市	大出 正浩 安西 隆	阿部 紘信 大橋 潤	安田 喜友 柏倉 哲	星 文男 根本 敏明
競歩審判員 ^(注)	(星 正彦) (寺田 昌弘)	板津 寛則 (平井 明仁)	(山内三重子) (佐藤 琢麻)	(高橋 一吉) (仲田 祥子)	(菅野 光) (阿部 紘信)
周回記録員 ^(注)	畑中 良介 水口 敬斗	斎藤 一夫 武石 昌之	下重 庄三 松田 和宏	向田 祐樹 (板津 寛則)	宗像 貞臣
跳躍審判員 ^(注)	菅野 卓弥 星 早苗 佐藤 拓 宍戸 佳世	三輪 真人 伊藤 忠恒 菊田 明博 菅野 敦司	五十嵐隆之 木次谷 聡 竹石 英文	小川 尚之 高橋 功 鈴木 智成	大内 政良 新田 真弓 三浦 陽一
投てき審判員 ^(注)	鈴木 敦 吉田 惇 小山 裕樹	高橋 直之 鈴木 仲子 安田 勝	奥村 修平 山上 知耶 鈴木 琢真	渡部 健次 小林 龍平 蜂谷 理来	廣 美穂子 菅野 将也 宮崎 泰
科学計測員 ^(注)	渡邊 大海	小桧山 淳			
東北大会申込 ^(注)	赤沼 健一	(穂積祐司)	(菊池雄大)		

競技日程

第1日 5月24日(水)

【トラック競技】

順序	競技開始時刻	性別	競技種目	種別	組-着+	人数	招集開始時刻	招集完了時刻		
1	11:00	男混	100m	*	1	8	10:30	10:40		
2	11:10	女	400m	予選	5-2+6	40	1組~3組	10:40	1組~3組	10:50
							4組~5組	10:45	4組~5組	10:55
3	11:35	男	400m	予選	5-2+6	40	1組~3組	11:05	1組~3組	11:15
							4組~5組	11:10	4組~5組	11:20
4	12:00	男	1500m	予選	3-4+3	40	11:30	11:40		
5	12:30	女	4×100mR	予選	3-1+5	26	1組~2組	12:00	1組~2組	12:10
							3組	12:05	3組	12:15
6	12:50	男	4×100mR	予選	3-1+5	27	1組~2組	12:20	1組~2組	12:30
							3組	12:25	3組	12:35
7	13:15	女	1500m	予選	3-4+3	40	12:45	12:55		
8	13:50	女	400m	準決勝	2-3+2	16	13:20	13:30		
9	14:05	男	400m	準決勝	2-3+2	16	13:35	13:45		
10	14:25	女	5000mW	決勝	*	11	13:55	14:05		
11	15:30	男	1500m	決勝	*	15	15:00	15:10		
12	15:45	女	400m	決勝	*	8	15:15	15:25		
13	15:55	男	400m	決勝	*	8	15:25	15:35		
14	16:05	男混	400m	*	1	8	*	15:50		

16:10終了

【跳躍競技】

順序	競技開始時刻	性別	競技種目	種別	組別	人数	招集開始時刻	招集完了時刻
1	11:00	男	棒高跳	決勝	*	9	9:50	10:00
2	12:00	男混	走幅跳	*	*	8	*	11:30
3	13:30	男	走幅跳	決勝	*	36	12:20	12:30

【投擲競技】

順序	競技開始時刻	性別	競技種目	種別	組別	人数	招集開始時刻	招集完了時刻
1	11:00	男	ハンマー投	決勝	*	31	9:50	10:00
2	14:00	女	ハンマー投	決勝	*	20	13:00	13:10
3	14:00	男混	砲丸投	*	*	8	*	13:30

競技日程

第2日 5月25日(木)

【トラック競技】

順序	競技開始時刻	性別	競技種目	種別	組-着+	人数	招集開始時刻	招集完了時刻		
1	10:30	男混	110mH	*	1	8	10:05	10:15		
2	10:40	女	100m	予選	5-4+4	40	1組~3組	10:10	1組~3組	10:20
							4組~5組	10:15	4組~5組	10:25
3	11:05	男	100m	予選	5-4+4	40	1組~3組	10:35	1組~3組	10:45
							4組~5組	10:40	4組~5組	10:50
4	11:30	女	1500m	決勝	*	15	11:00	11:10		
5	11:45	女	4×100mR	決勝	*	8	11:15	11:25		
6	11:50	男	4×100mR	決勝	*	8	11:20	11:30		
7	12:00	男	800m	予選	5-2+6	40	1組~3組	11:30	1組~3組	11:40
							4組~5組	11:35	4組~5組	11:45
8	12:45	女	400mH	予選	4-1+4	29	1組~2組	12:15	1組~2組	12:25
							3組~4組	12:20	3組~4組	12:30
9	13:15	男	400mH	予選	5-2+6	36	1組~3組	12:45	1組~3組	12:55
							4組~5組	12:50	4組~5組	13:00
10	13:50	女	100m	準決勝	3-2+2	24	13:20	13:30		
11	14:05	男	100m	準決勝	3-2+2	24	13:35	13:45		
12	14:20	男	5000mW	決勝	*	16	13:50	14:00		
13	15:20	女	100m	決勝	*	8	14:50	15:00		
14	15:30	男	100m	決勝	*	8	14:55	15:05		
15	15:40	男	5000m	決勝	*	40	15:10	15:20		
16	16:10	男混	1500m	*	1	8		15:55		

16:20終了

【跳躍競技】

順序	競技開始時刻	性別	競技種目	種別	組別	人数	招集開始時刻	招集完了時刻
1	11:00	女	走高跳	決勝	*	22	9:50	10:00
2	13:00	女	走幅跳	決勝	*	36	11:50	12:00
3	14:10	男混	走高跳	決勝	*	8	*	13:40

【投擲競技】

順序	競技開始時刻	性別	競技種目	種別	組別	人数	招集開始時刻	招集完了時刻
1	10:30	女	やり投	決勝	*	29	9:20	9:30
2	12:50	男混	やり投	*	*	8	*	12:20
3	14:00	男	砲丸投	決勝	*	29	12:50	13:00
4	14:30	女	円盤投	決勝	*	32	13:20	13:30

競 技 日 程

第3日 5月26日(金)

【トラック競技】

順序	競技開始時刻	性別	競技種目	種 別	組-着+	人 数	招集開始時刻	招集完了時刻		
1	10:30	女混	100mH	*	1	8	10:00	10:10		
2	10:40	女	800m	予選	5-2+6	40	1組~3組	10:10	1組~3組	10:20
							4組~5組	10:15	4組~5組	10:25
3	11:20	男	800m	準決勝	2-3+2	16	10:50	11:00		
4	11:45	男	400mH	準決勝	2-3+2	16	11:15	11:25		
5	12:05	男	3000mSC	予選	2-4+4	33	1組	11:35	1組	11:45
							2組	11:45	2組	11:55
6	12:35	女	200m	予選	5-4+4	40	1組~3組	12:05	1組~3組	12:15
							4組~5組	12:10	4組~5組	12:20
7	13:05	男	200m	予選	5-4+4	40	1組~3組	12:35	1組~3組	12:45
							4組~5組	12:40	4組~5組	12:50
8	13:35	女	400mH	決勝	*	8	13:05	13:15		
9	13:45	男	400mH	決勝	*	8	13:15	13:25		
10	14:00	女	800m	準決勝	2-3+2	16	13:30	13:40		
11	14:15	男	800m	決勝	*	8	13:45	13:55		
12	14:25	女	2000mSC	決勝	*	15	13:55	14:05		
13	14:50	女混	200m	*	1	8	*	14:35		
14	15:05	女	4×400mR	予選	3-1+5	26	1組~2組	14:35	1組~2組	14:45
							3組	14:45	3組	14:55
15	15:25	男	4×400mR	予選	3-1+5	27	1組~2組	14:55	1組~2組	15:05
							3組	15:05	3組	15:15

15:50終了

【跳躍競技】

順序	競技開始時刻	性別	競技種目	種 別	組 別	人 数	招集開始時刻	招集完了時刻
1	11:00	女	棒高跳	決勝	*	9	10:10	10:20
2	12:00	女混	走高跳	*	*	8	*	11:30
3	12:30	女	三段跳	決勝	*	27	11:30	11:40
4	13:30	男	走高跳	決勝	*	23	12:20	12:30

【投擲競技】

順序	競技開始時刻	性別	競技種目	種 別	組 別	人 数	招集開始時刻	招集完了時刻
1	11:00	女	砲丸投	決勝	*	22	9:50	10:00
2	11:30	男	やり投	決勝	*	33	10:20	10:30
3	14:00	女混	砲丸投	*	*	8	*	13:30

競技日程

第4日 5月27日(土)

【トラック競技】

順序	競技開始時刻	性別	競技種目	種別	組-着+	人数	招集開始時刻	招集完了時刻		
1	10:30	女	100mH	予選	4-3+4	33	1組~2組	10:00	1組~2組	10:10
							3組~4組	10:05	3組~4組	10:15
2	11:00	男	110mH	予選	3-1+5	25	10:30	10:40		
3	11:20	女	800m	決勝	*	8	10:50	11:00		
4	11:30	女	200m	準決勝	3-2+2	24	11:00	11:10		
5	11:50	男	200m	準決勝	3-2+2	24	11:20	11:30		
6	12:20	女	100mH	準決勝	2-3+2	16	11:50	12:00		
7	12:40	男	3000mSC	決勝	*	12	12:10	12:20		
8	13:10	女	200m	決勝	*	8	12:40	12:50		
9	13:20	男	200m	決勝	*	8	12:50	13:00		
10	13:35	女	100mH	決勝	*	8	13:05	13:15		
11	13:45	男	110mH	決勝	*	8	13:15	13:25		
12	13:55	女	3000m	決勝	*	37	13:25	13:35		
13	14:15	女混	800m	*	1	8	13:50	14:00		
14	14:30	女	4×400mR	決勝	*	8	14:00	14:10		
15	14:40	男	4×400mR	決勝	*	8	14:10	14:20		

14:50終了

【跳躍競技】

順序	競技開始時刻	性別	競技種目	種別	組別	人数	招集開始時刻	招集完了時刻
1	10:30	女混	走幅跳	*	*	8	*	10:00
2	12:30	男	三段跳	決勝	*	33	11:20	11:30

【投擲競技】

順序	競技開始時刻	性別	競技種目	種別	組別	人数	招集開始時刻	招集完了時刻
1	10:30	男	円盤投	決勝	*	32	9:20	9:30
2	13:00	女混	やり投	*	*	8	*	12:30

競技日程 II

〈男子〉

種目	第1日(5/24水)	第2日(5/25木)	第3日(5/26金)	第4日(5/27土)
100m		予11:05 (5-4+4) 準14:05 (3-2+2) 決15:30		
200m			予13:05 (5-4+4)	準11:50 (3-2+2) 決13:20
400m	予11:35 (5-2+6) 準14:05 (2-3+2) 決15:55			
800m		予12:00 (5-2+6)	準11:20 (2-3+2) 決14:15	
1500m	予12:00 (3-4+3) 決15:30			
5000m		決15:40		
110mH				予11:00 (3-1+5) 決13:45
400mH		予13:15 (5-2+6)	準11:45 (2-3+2) 決13:45	
3000mSC			予12:05 (2-2+4)	決12:40
5000mW		決14:20		
4x100mR	予12:50 (3-1+5)	決11:50		
4x400mR			予15:25 (3-1+5)	決14:40
走高跳			決13:30	
棒高跳	決11:00			
走幅跳	決13:30			
三段跳				決12:30
砲丸投		決14:00		
円盤投				決10:30
ハンマー投	決11:00			
やり投			決11:30	
八種競技	100m 11:00 走幅跳 12:00 砲丸投 14:00 400m 16:05	110mH 10:30 やり投 12:50 走高跳 14:10 1500m 16:10		

〈女子〉

種目	第1日(5/24水)	第2日(5/25木)	第3日(5/26金)	第4日(5/27土)
100m		予10:40 (5-4+4) 準13:50 (3-2+2) 決15:20		
200m			予12:35 (5-4+4)	準11:30 (3-2+2) 決13:10
400m	予11:10 (5-2+6) 準13:50 (2-3+2) 決15:45			
800m			予10:40 (5-2+6) 準14:00 (2-3+2)	決11:20
1500m	予13:15 (3-4+3)	決11:30		
3000m				決13:55
100mH				予10:30 (4-3+4) 準12:20 (2-3+2) 決13:35
400mH		予12:45 (4-1+4)	決13:35	
2000mSC			決14:25	
5000mW	決14:25			
4x100mR	予12:30 (3-1+5)	決11:45		
4x400mR			予15:05 (3-1+5)	決14:30
走高跳		決11:00		
棒高跳			決11:00	
走幅跳		決13:00		
三段跳			決12:30	
砲丸投			決11:00	
円盤投		決14:30		
ハンマー投	決14:00			
やり投		決10:30	決11:30	
七種競技			100mH 10:30 走高跳 12:00 砲丸投 14:00 200m 14:50	走幅跳 10:30 やり投 13:00 800m 14:15

《 競 技 注 意 事 項 》

1 本大会は、2023年度（公財）日本陸上競技連盟競技規則及び本大会申し合わせ事項により実施する。

2 練習及びウォーミングアップについて（別紙参照）

ウォーミングアップは、下記のとおり係員の指示によって行うこと。

- ウォーミングアップは、「練習会場の使用日程およびレーン区分について」のとおりとする。
- 特に投てき練習は、使用日程に基づき事故防止に万全を期すこと。

3 招集について

(1) 招集所は、第1ゲート出入口（外側・ゴール側）付近に設ける。

(2) 招集の方法

①競技者は、招集完了時刻の5分前に招集所内で待機し、アスリートビブスの最終確認を受けること。その際、競技用シューズ・衣類・持ち物などの商標の点検も受けること。

スマートフォンやスマートウォッチ等の通信機器は競技場内へは持ち込めない。

②代理人による最終点呼は認めない。多種目同時に出場する競技者は、あらかじめその旨を本人又は代理人が多種目同時出場届（招集所に準備）を、招集完了時刻までに招集所に提出する。

③リレー競技に出場するチームは、各ラウンドの第1組の招集完了時刻の1時間前までに所定のオーダー用紙（招集所に準備）に必要事項を記入し、招集所に提出する。（予選では1チーム4枚・提出時各チームに3枚返却）準決勝以後、メンバー及びオーダー変更の有無にかかわらず、返却されたオーダー用紙で手続きをする。

④出場種目を棄権する場合は、棄権届用紙（招集所に準備）に記入し招集完了時刻までに招集所に提出する。リレー種目については、リレー・オーダー用紙提出時刻までとする。

⑤招集完了時刻に遅れた競技者及びリレー・オーダーを提出されない場合、当該種目を棄権したものとみなし処理する。

⑥招集完了時刻は、次のとおりとする。

種 別	招集完了時刻（移動開始時刻）		
トラック競技	20分前		
フィールド競技 （女棒高跳・ハンマー投除く）	60分前		
女子ハンマー投	50分前		
女子棒高跳	40分前		
混成競技	第一種目	トラック：20分前 フィールド：30分前	
	第二種目 以降	トラック	15分前
		フィールド	30分前

混成競技において、第1日、第2日ともに第1種目は招集所で招集を受けるが、それ以降については、混成競技控室（室内走路北側）で点呼確認を受ける。

(3) 競技場で着用する衣類やバッグの1品ごとに製造会社のロゴが入っている場合は、その大きさは、面積40cm²・高さ5cm以内とし、それぞれ1か所とする。これを越えるものについては、競技場内には持ち込めない。

4 アスリートビブスについて

- (1) アスリートビブスは、各自の登録ナンバーを胸部と背部に付けること。
ただし、跳躍種目の競技者は胸部又は背部の片方だけでもよい。
- (2) トラック競技に出場する競技者は、腰ナンバーカードをパンツの右横やや後方に付けること。また、3000m・5000m・5000mWについては、周回確認用のレーンナンバーカードも胸部に付けること。シートタイプのもを用意するが、はがれるのを防止するため安全ピン等で留めること。これらは、招集所に準備する。
- (3) 4×100mRの第4走者、4×400mRの2・3・4走者は、腰ナンバーカードをパンツの右横やや後方に付けること。

5 競技場への入退場について

- (1) トラック競技
 - ①競技場への入場は、100mスタート側およびゴール側の門から各自行う。
 - ②トラック競技者は、フィニッシュライン到着後、第1ゲート（ゴール側）から退場する。
ただし、4×100mリレーの第2・第3走者は、第4ゲート（第4コーナー）から、第1・第4走者は第1ゲート（第1コーナー）からそれぞれ退場すること。
- (2) フィールド競技
 - ①競技場への入場は、トラック種目と同様とする。
 - ②競技を終了した選手は、跳躍及び投てき競技役員の指示により最寄りのゲートから退場する。

6 番組編成について

- (1) 予選におけるトラック競技者の走路順、跳躍、投てき競技の試技順は、プログラム記載の左側の番号で示す。
- (2) 準決勝・決勝のレーンは、主催者において公平に組合せの上、抽選して決定する。走路順は選手招集所付近に掲示する。
- (3) フィールド競技は、測定標準記録を設けるが、気象条件等の特別な状況が生じた場合は、当該審判長の判断により変更することがある。

7 競技について

- (1) トラック競技
 - ① レーンで行うトラック競技においては、欠場者のレーンは空けること。
 - ② 短距離走では、フィニッシュライン通過後も自分のレーン（曲走路）に沿って走り、他の走者の妨害をしないようにすること。
 - ③ 4×100mRの第2・3・4走者は、走路に自分で準備したマークを一ヶ所使用することができる。ただし、各チームはそのマークを、責任を持って撤去すること。
 - ④ 奨励種目（女子2000mSC）だけにエントリーしている選手は、リレー種目に出場することはできない。
 - ⑤ イエローカード（以下、YC）について
 - ア) WA競技規則CR18.5の規定により、TR6、16.5、17.14、17.15.4、25.5、25.19、に違反があった競技者やリレーチームにYCを提示し警告を与える。この場合他の種目との合算は無く、種目ごとに累積し、種目ごとにリセットする。
 - イ) 同一種目で2回のYCの提示を受けた競技者は、当該種目を失格とする。ただし、それ以後の他の種目の出場は可能である。YCを提示の累積は、当該種目のみに適用する。

(2) フィールド競技

- ① 跳躍・やり投の競技者は、助走路の外側（走高跳は助走路内）に主催者の用意したマークを2個まで置くことができる。
- ② 競技場内での練習は、全て競技役員の指示に従うこと。指示以外の練習は認めない。
- ③ 三段跳の踏み切り板は男子11m地点、女子9m地点に設置する。
- ④ 棒高跳の公式練習は、ゴムバーで行う。

8 バーの上げ方について

- (1) 走高跳・棒高跳の練習の高さ及びバーの上げ方は次の通りとする。

	練習	1	2	3	4	5	6	7	以後
走高跳（男子）	1 m 6 5	1 m 7 0	1 m 7 5	1 m 8 0	1 m 8 5	1 m 8 8	1 m 9 1	1 m 9 4	+ 3 cm
	1 m 8 5								
走高跳（女子）	1 m 3 0	1 m 3 5	1 m 4 0	1 m 4 5	1 m 5 0	1 m 5 3	1 m 5 6	1 m 5 9	+ 3 cm
	1 m 5 0								
棒高跳（男子）	2 m 7 0	2 m 8 0	2 m 9 0	3 m 0 0	3 m 1 0	3 m 2 0	3 m 3 0	3 m 4 0	+ 1 0 cm
	3 m 2 0								
	4 m 0 0								
棒高跳（女子）	1 m 9 0	2 m 0 0	2 m 1 0	2 m 2 0	2 m 3 0	2 m 4 0	2 m 5 0	2 m 6 0	+ 1 0 cm
	2 m 6 0								

- (2) 混成競技の走高跳については、申告のあった高さで一番低い高さから開始し、3cmずつ上げる。
- (3) 第1位が同成績の場合は順位決定を行う。そのためのバーの上げ下げは、走高跳では2cm、棒高跳では5cmとする。（東北大会出場権を決定する場合においても同様とする）

9 測定標準記録について

- (1) フィールド種目の測定標準記録は次の通りとする。

ただし、天候その他特別な状況が生じた場合、変更することがある。

	走幅跳	三段跳	砲丸投	円盤投	ハンマー投	やり投
男子	6 m 2 0	1 2 m 2 0	1 0 m 5 0	2 7 m 0 0	3 0 m 0 0	4 3 m 0 0
女子	4 m 7 0	9 m 8 0	8 m 5 0	2 3 m 0 0	2 5 m 0 0	2 7 m 0 0

- (2) 競歩においては、男子28分、女子30分で最終周に入らない場合、競技を続行できない。

10 競技用器具について

競技に使用する器具は、主催者の準備したものを使用すること。棒高跳のポールは検査のうえ使用すること。なお、検査については、棒高跳のポールは跳躍場において競技開始までに行うこと。

11 表彰について

- (1) 男女総合・トラック競技・フィールド競技それぞれ3位まで表彰する。
- (2) 各種目第3位までの入賞者を表彰する。服装は競技服装ではなくチームジャージ等とする。

12 一般注意事項

- (1) 健康上で問題が生じる等、応急手当が必要な場合は、医務員に連絡すること。競技会場での疾病傷病等の応急手当は主催者が行うが、以後の責任は負わない。
- (2) 大会期間中の貴重品の管理は各自行う。盗難にあっても責任は負いかねる。
- (3) 集団応援は他の競技に支障のないようにすること。
 - ① 集団応援は行ってよいが、メインスタンドでは行わない。(人と人との間隔を確保すること)

- ② 競技及び運営の妨げとなる応援は禁止する。(フィールド競技者による拍手要求も含む)
- (4) 記録はその都度発表するが、随時大会結果速報を更新する。
- (5) 届けられた遺失物については、大会庶務係で保管する。

1 3 個人情報の取扱及び盗撮防止について

- (1) 個人情報の保護に関する法律及び関連法令を遵守し個人情報を取り扱います。なお、取得した個人情報は、大会の資格審査、プログラム編成及び作成、記録発表、公式ホームページ、その他競技運営及び陸上競技に必要な連絡等に利用します。
- (2) 大会の映像・写真・記事・個人記録等は、主催者及び主催者が承認した第三者が、会運営及び宣伝等の目的で、大会プログラム・ポスター等の宣伝材料、テレビ、ラジオ・インターネット等の媒体に掲載することがあります。
- (3) 大会時の写真・動画については、ソーシャルメディア（SNS、電子掲示板、ブログ、投稿サイト、情報共有サイト等）で掲載及び配信をしないこと。ただし、団体及び個人が、事前に許可を得ている場合はこの限りではない。
- (4) 撮影にあたっては、主催者の指示に従うこと。(撮影禁止エリアがあります。)

1 4 その他

日本陸上競技連盟が示している「競技会開催について(第5版) 2023. 3. 27」(下記参照)に従い、感染症対策に対応します。

競技会開催における基本的な感染対策

- (1) 3密回避の励行
- ・密閉空間（効果的な換気が実施されていない）
 - ・密集場所（多くの人が密集している）
 - ・密接場面（互いに手を伸ばしたら届く距離での会話や発声が行われる）
- (2) 清潔な環境
- ・こまめに手洗いまたは手指の消毒を行い、手を清潔に保つ。
 - ・多くの人が頻繁に触れる箇所を清潔に保つ。
- (3) マスク着用について
- ・個人の主体的な選択を尊重し、着用は個人の判断に委ねることを基本とする。各個人のマスクの着用の判断に資するよう、感染防止対策としてマスクの着用が効果的である場面などを政府が示すように、大会の期間、規模、参加対象者に応じて、感染防止対策としてマスクの着用が効果的である場面の場合を、主催者において適切に判断すること。
 - ・咳をする際には、咳エチケットにより飛沫を飛ばさないようにする。
- (4) 競技会に関わる全ての人(競技者・チーム関係者・大会/競技役員・観客・メディアなど)への基本的な注意事項
- ・3密を避けた行動の推奨。
 - ・こまめな手洗い、アルコール等による手指消毒。
 - ・日々の体調管理の推奨。
 - ・新型コロナウイルスやインフルエンザウイルスなどによる感染症罹患中および快復後十分な時間を経過していない場合に競技会へ参加しない、また競技会場において観戦しないことを周知徹底する。
 - ・発熱、咳嗽等の症状がある者への参加・観戦自粛の呼びかけ。
- (5) その他
- ・声を出しての応援について制限はしない。
 - ・競技会場への入場者制限について、主催者において適切に判断すること。

撮影禁止エリアについて

女性競技者が安心して競技に打ち込めるよう、下記のように撮影禁止エリアを設けました。

趣旨をご理解いただき、ご協力いただきますようお願いいたします。

また、不審に感じられる撮影を見かけた場合は、最寄りの競技役員または大会本部までご連絡いただければ対応いたします。

撮影禁止エリア

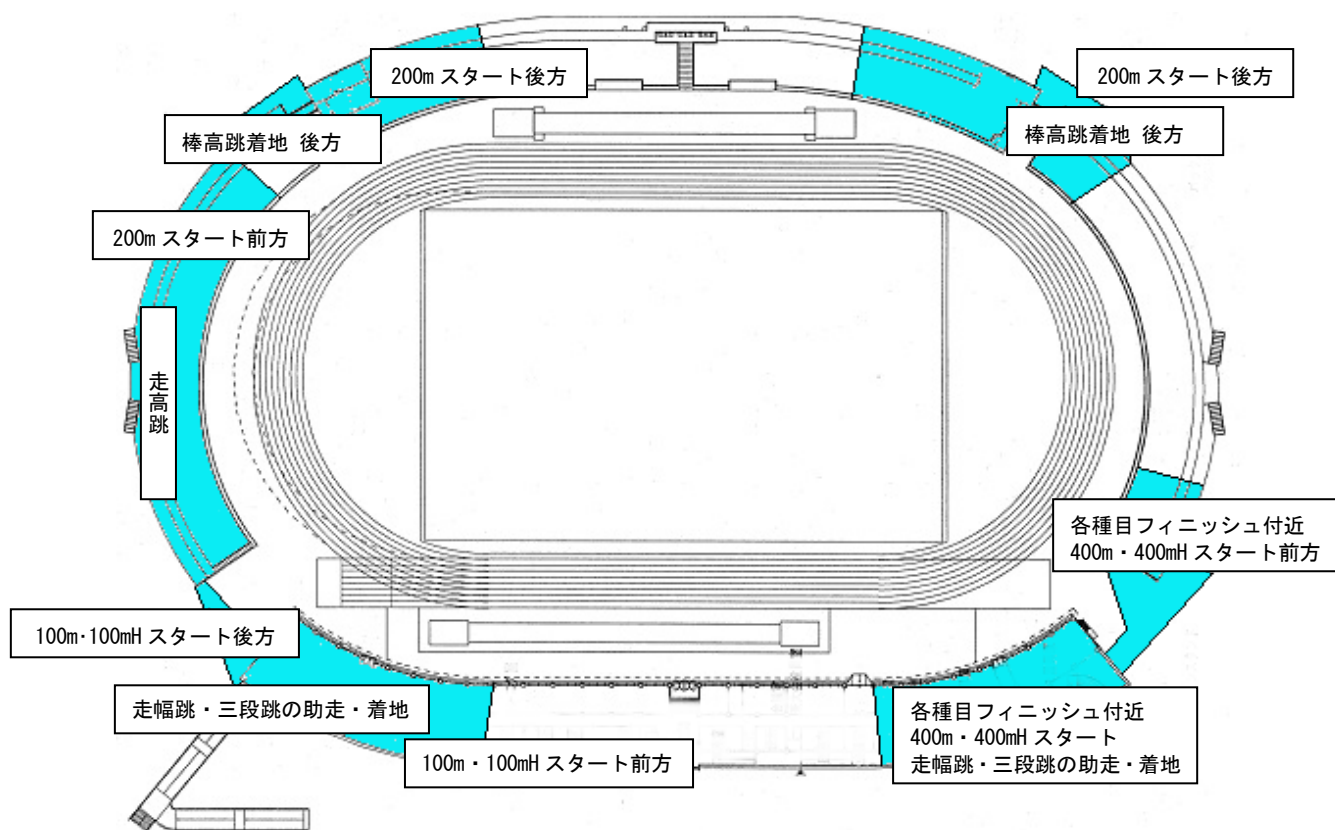

とうほう・みんなのスタジアム投てき器具一覧

砲丸（男子ジュニア用6.0kg）

品名	数量
NISHI 鉄製 (φ117.0mm)	11
合計	11

砲丸（女子用4.0kg）

品名	数量
NISHI 鉄製 (φ109.0mm)	6
NISHI 鉄製 (φ103.0mm)	7
NISHI 鉄製 (φ99.0mm)	1
合計	14

円盤（男子ジュニア用1.75kg）

品名	数量
NISHI スーパー	18
合計	18

円盤（女子用1.0kg）

品名	数量
NISHI スーパーHM	5
NISHI スーパー	3
PACER FXカーボン	2
DENFI ユルゲンシュルツ	2
合計	12

ハンマー（高校男子用6.0kg）

品名	数量
NISHI タングステン	2
NISHI ダクタイル	12
合計	14

やり（男子用800g）

品名	数量
NISHI HYBRID GENOM X	1
NISHI スーパーDR 80m	2
NISHI ロングDR 70m	2
NISHI ミディアムDR 60m	2
NORDIC エグライダースティール flex6.1	1
NORDIC スーパーエリート800 flex6.8	1
NORDIC スーパーエリートクラシック flex7	2
NEMETH クラシック 95m	1
NEMETH クラシック 90m	1
NEMETH クラシック 85m	1
合計	14

やり（女子用600g）

品名	数量
NISHI HYBRID GENOM X	1
NISHI スーパーDR 70m	2
NISHI ロングDR 60m	2
NISHI ミディアムDR 50m	2
NORDIC ダイヤナステール flex6.2	1
NORDIC ダイヤナクラシック flex6.8	2
NORDIC ダイヤナクラシック flex7.2	2
NORDIC ダイヤナクラシック flex7.7	1
合計	13

ハンマー（女子用4.0kg）

品名	数量
NISHI ダクタイル	5
NISHI 鉄製	10
合計	5

男子 100m

県高校記録 (PR) 10.41
大会記録 (GR) 10.55

宮田貴志 (郡山)
秋山優希 (日大東北)

1996
2018

予選 5組4着+4

1組				風:+1.7		2組				風:+1.5					
順位	レーン	ナンバー	氏名	所属	記録	Q	コメント	順位	レーン	ナンバー	氏名	所属	記録	Q	コメント
1	7	1135	荒川 太陽 (2) アヲカ タイヨウ	橘	11.01	Q		1	5	5268	西郡亜蓮世 (1) ニシノリ アレンセ	いわき秀英	10.88	Q	
2	9	4222	大堀 快士 (3) オホウチ カイシ	葵	11.05	Q		2	6	1749	鈴木 我空 (1) スズキ ガク	日大東北	11.12	Q	
3	4	5311	吉田 笙 (3) ヨシダ ショウ	東日大昌平	11.13	Q		3	4	5104	渡辺 陽瀬 (3) ワタナベ ハルセ	磐城	11.29	Q	
4	2	3906	二瓶 悠人 (3) ニビン ユウト	会津工	11.22	Q		4	3	4072	佐藤亜以斗 (3) サトウ アイト	喜多方	11.29	Q	
5	8	1777	北條 亨和 (3) キョウジョウ コウワ	郡山商	11.32	q		5	8	1267	鈴木 孝成 (2) スズキ コウセイ	福島東	11.36	q	
6	5	1640	本多遥流斗 (1) ホンダ ハルト	帝京安積	11.43			6	7	2226	落合 遥己 (2) オチアイ ハルキ	郡山	11.60		
7	3	4278	佐藤 空成 (2) サトウ ソウセイ	会津	11.69			7	2	6223	大木戸優希 (2) オオキト ユウキ	相馬農	11.83		
6	5264		皆川 馳叶 (3) ミカガ ハヤト	いわき秀英			DNS	9	2031		和田 佳大 (3) ワタ ケイタ	白河			DNS
3組				風:+2.3		4組				風:+2.0					
順位	レーン	ナンバー	氏名	所属	記録	Q	コメント	順位	レーン	ナンバー	氏名	所属	記録	Q	コメント
1	4	5164	菅野 凌平 (3) カンノ リョウヘイ	いわき光洋	10.75	Q		1	4	1392	渡辺 裕斗 (3) ワタナベ ユウト	福島成蹊	10.80	Q	
2	5	2035	北島 圭吾 (2) キタジマ ケイゴ	白河	10.97	Q		2	5	1715	遠藤 瑛汰 (2) エントウ エイタ	日大東北	10.83	Q	
3	6	1696	箭内 洗斗 (3) ヤナイ ヒロト	日大東北	11.01	Q		3	2	1111	木幡 竜垂 (2) コハタ リュウア	福島	11.19	Q	
4	7	1103	佐々木 湊大 (3) ササキ ヌナタ	福島	11.02	Q		4	3	3912	管 佑梧 (2) カン ユウゴ	会津工	11.23	Q	
5	2	4001	小林 怜央 (2) コバヤシ レン	会津西陵	11.47			5	7	3343	中野 翔陽 (2) ナカノ ショウヨウ	白河旭	11.37	q	
3	6191		鎌田 太樹 (3) カマタ ヒロキ	原町			DNS	6	8	1344	保住 柁太 (2) ホシミ シュウタ	安達	11.38	q	
8	3310		遠藤 温仁 (2) エントウ ユニ	安積黎明			DNS	7	9	6222	天野 歩夢 (3) アマノ フユム	相馬農	11.56		
9	1143		富山 湧太 (2) トミヤマ ユウタ	橘			DNS	6	1126		蛭田 大駕 (3) ヒルタ タカ	橘			DNS
5組				風:+1.4											
順位	レーン	ナンバー	氏名	所属	記録	Q	コメント								
1	3	3965	大塚 息吹 (3) オオツカ イブキ	喜多方桐桜	11.10	Q									
2	4	2166	泉谷 翔 (3) イズミヤ ショウ	光南	11.12	Q									
3	7	5103	土屋 快太 (3) ツチヤ カイタ	磐城	11.25	Q									
4	5	2036	小室 旬悟 (2) コムロ シュンゴ	白河	11.35	Q									
5	2	4263	結城 怜央 (3) ユキキ レン	会津	11.47										
6	9	1647	遠藤 琢磨 (2) エントウ タクマ	安積	11.52										
7	8	1776	岡部亜沙斗 (3) オカベ アサト	郡山商	11.70										
6	5309		油座 朋永 (3) ユサ トモカ	東日大昌平			DNS								

準決勝 3組2着+2

1組

順位	レーン	ナンバー	氏名	所属
1	4	4222	大堀 快士(3) 材利 カジ	葵
2	6	1392	渡辺 裕斗(3) ワタナベ ユウト	福島成蹊
3	5	3965	大塚 息吹(3) 材ツカ イブキ	喜多方桐桜
4	7	1696	箭内 洗斗(3) ヤイ ヒロト	日大東北
5	9	3906	二瓶 悠人(3) ニハイ ユウト	会津工
6	2	3343	中野 翔陽(2) ナノ ショウヨウ	白河旭
7	3	2036	小室 旬悟(2) コムロ シュンゴ	白河
8	5	5103	土屋 快太(3) ツチヤ カイタ	磐城

風:-1.9

記録	Q	コメント
10.93	Q	
10.96	Q	
11.27		
11.40		
11.42		
11.53		
11.58		
		DNS

2組

順位	レーン	ナンバー	氏名	所属
1	5	5164	菅野 凌平(3) カンノ リョウヘイ	いわき光洋
2	7	1715	遠藤 瑛汰(2) エンドウ エイタ	日大東北
3	4	2035	北島 圭吾(2) キタジマ ケイゴ	白河
4	6	5311	吉田 笙(3) ヨシダ ショウ	東日大昌平
5	8	1111	木幡 竜亜(2) コウタ リュウア	福島
6	3	4072	佐藤 亜以斗(3) サトウ アイト	喜多方
7	9	3912	管 佑梧(2) カン ユウゴ	会津工
8	2	1344	保住 柁太(2) ホシミ シュウタ	安達

風:-0.2

記録	Q	コメント
10.79	Q	
10.99	Q	
11.16		
11.28		
11.34		
11.35		
11.54		
11.57		

3組

順位	レーン	ナンバー	氏名	所属
1	5	5268	西郡 亜蓮世(1) ニシグン アレンセ	いわき秀英
2	7	1135	荒川 太陽(2) アラカ タイヨウ	橘
3	4	2166	泉谷 翔(3) イズミヤ ショウ	光南
4	6	1749	鈴木 我空(1) スズキ ガク	日大東北
5	9	1103	佐々木 湊大(3) ササキ ヌナタ	福島
6	8	5104	渡辺 陽瀬(3) ワタナベ ハルセ	磐城
7	2	1777	北條 亨和(3) キョウジョウ エウワ	郡山商
8	3	1267	鈴木 孝成(2) スズキ コウセイ	福島東

風:+0.1

記録	Q	コメント
10.95	Q	
11.02	Q	
11.12	q	
11.14	q	
11.18		
11.32		
11.37		
11.44		

決勝

順位	レーン	ナンバー	氏名	所属
1	4	5164	菅野 凌平(3) カンノ リョウヘイ	いわき光洋
2	6	1392	渡辺 裕斗(3) ワタナベ ユウト	福島成蹊
3	5	4222	大堀 快士(3) 材利 カジ	葵
4	7	5268	西郡 亜蓮世(1) ニシグン アレンセ	いわき秀英
5	8	1715	遠藤 瑛汰(2) エンドウ エイタ	日大東北
6	9	1135	荒川 太陽(2) アラカ タイヨウ	橘
7	3	2166	泉谷 翔(3) イズミヤ ショウ	光南
8	2	1749	鈴木 我空(1) スズキ ガク	日大東北

風:-0.9

記録	コメント
10.57	
10.74	
10.78	
10.90	
10.91	
10.99	
11.07	
11.18	

男子 200m

県高校記録 (PR) 20.91
大会記録 (GR) 21.23

山下潤 (福島)
大谷介人 (帝京安積)

2015
2022

予選 5組4着+4

1組				風:+2.3	2組				風:-0.2						
順位	レーン	ナンバー	氏名	所属	記録	Q	コメント	順位	レーン	ナンバー	氏名	所属	記録	Q	コメント
1	4	3965	大塚 息吹 (3)	喜多方桐桜	22.59	Q		1	8	1647	遠藤 琢磨 (2)	安積	23.37	Q	
2	9	1103	材木 伊之助 (3)	福島	22.65	Q		2	7	4072	佐藤 亜以斗 (3)	喜多方	23.44	Q	
3	6	5192	緑川 巧 (3)	いわき総合	22.74	Q		3	9	6194	藤田 竜雅 (3)	原町	23.49	Q	
4	7	4152	山口 唯人 (2)	若松商	22.82	Q		4	3	4024	山口 海兜 (3)	ザベリオ	23.50	Q	
5	5	5104	渡辺 陽瀬 (3)	磐城	22.93	q		5	6	1603	緑川 唯斗 (3)	帝京安積	23.52		
6	2	2159	鈴木 彰斗 (3)	光南	23.03	q		6	2	1111	木幡 竜亜 (2)	福島	23.54		
7	3	1342	安達 優心 (2)	安達	23.31			4	5268		西郡 亜蓮世 (1)	いわき秀英			DQ *T2
8	3310		遠藤 温仁 (2)	安積黎明			DNS	5	5309		油座 朋永 (3)	東日大昌平			DNS

3組				風:+0.4	4組				風:+0.3						
順位	レーン	ナンバー	氏名	所属	記録	Q	コメント	順位	レーン	ナンバー	氏名	所属	記録	Q	コメント
1	7	1392	渡辺 裕斗 (3)	福島成蹊	22.25	Q		1	5	1608	高水 明 (2)	帝京安積	22.49	Q	
2	6	4222	大堀 快士 (3)	葵	22.43	Q		2	4	1719	佐久間 翔梧 (2)	日大東北	22.63	Q	
3	5	1761	設楽 昌舜 (2)	日大東北	22.65	Q		3	6	5311	吉田 笙 (3)	東日大昌平	22.71	Q	
4	4	2166	泉谷 翔 (3)	光南	22.88	Q		3	9	1135	荒川 太陽 (2)	橘	22.71	Q	
5	8	2215	佐藤 照太朗 (3)	郡山	23.44			5	7	3906	二瓶 悠人 (3)	会津工	22.80	q	
6	2	6222	天野 歩夢 (3)	相馬農	23.60			6	8	4147	石田 蓮仁 (2)	若松商	23.40		
7	3	1267	鈴木 孝成 (2)	福島東	23.75			2	1344		保住 柗太 (2)	安達			DNS
8	9	4022	猪俣 皓宇 (3)	ザベリオ	24.03			3	6191		鎌田 太樹 (3)	原町			DNS

5組				風:+1.1			
順位	レーン	ナンバー	氏名	所属	記録	Q	コメント
1	4	5164	菅野 凌平 (3)	いわき光洋	22.27	Q	
2	7	1640	本多 遥流斗 (1)	帝京安積	22.46	Q	
3	5	1691	小針 幸誠 (3)	日大東北	22.54	Q	
4	9	2036	小室 旬悟 (2)	白河	23.09	Q	
5	3	1935	亀山 幹人 (3)	郡山東	23.28	q	
6	2	1127	山貝 将真 (3)	橘	23.81		
7	6	5264	皆川 馳叶 (3)	いわき秀英	25.38		
8	1646		渡部 桜哉 (2)	安積			DNS

準決勝 3組2着+2

1組

順位	レーン	ナンバー	氏名	所属
1	7	5164	菅野 凌平 (3) カンノ リョウヘイ	いわき光洋
2	6	1719	佐久間翔梧 (2) サマ ショウゴ	日大東北
3	9	1135	荒川 太陽 (2) アラカ タイヨウ	橘
4	5	4072	佐藤亜以斗 (3) サトウ アイト	喜多方
5	8	4152	山口 唯人 (2) ヤマガチ ユイト	若松商
6	2	2159	鈴木 彰斗 (3) スズキ アキト	光南
7	4	1647	遠藤 琢磨 (2) エンドウ タクマ	安積
8	3	4024	山口 海兜 (3) ヤマガチ カイト	ザベリオ

風:-1.0

記録	Q	コメント
22.48	Q	
22.67	Q	
22.81		
22.90		
23.04		
23.29		
23.33		
23.57		

2組

順位	レーン	ナンバー	氏名	所属
1	7	1392	渡辺 裕斗 (3) ワタナベ ユウト	福島成蹊
2	6	4222	大堀 快士 (3) オホホリ カイジ	葵
3	5	1640	本多遥流斗 (1) ホンダ ハルト	帝京安積
4	9	5311	吉田 笙 (3) ヨシダ ショウ	東日大昌平
5	4	1761	設楽 昌舜 (2) セツラク マサトシ	日大東北
6	8	2166	泉谷 翔 (3) イズミヤ ショウ	光南
7	2	2036	小室 旬悟 (2) コムロ シュンゴ	白河
8	3	1935	亀山 幹人 (3) カメヤマ ミキト	郡山東

風:+0.3

記録	Q	コメント
22.23	Q	
22.32	Q	
22.44	q	
22.47	q	
22.49		
22.71		
23.11		
23.62		

3組

順位	レーン	ナンバー	氏名	所属
1	5	1608	高水 明 (2) タカミズ メイ	帝京安積
2	4	1691	小針 幸誠 (3) コバネリ コウセイ	日大東北
3	7	3965	大塚 息吹 (3) オオツカ イブキ	喜多方桐桜
4	6	1103	佐々木湊大 (3) ササキ ヌウダイ	福島
5	8	5192	緑川 巧 (3) キナガハ カク	いわき総合
6	2	3906	二瓶 悠人 (3) ニヒン ユウト	会津工
7	3	5104	渡辺 陽瀬 (3) ワタナベ ハルセ	磐城
8	9	6194	蒔田 竜雅 (3) マキタ リュウカ	原町

風:-0.6

記録	Q	コメント
22.49	Q	
22.54	Q	
22.64		
22.68		
22.75		
23.18		
23.40		
23.63		

決勝

順位	レーン	ナンバー	氏名	所属
1	5	5164	菅野 凌平 (3) カンノ リョウヘイ	いわき光洋
2	4	1392	渡辺 裕斗 (3) ワタナベ ユウト	福島成蹊
3	6	4222	大堀 快士 (3) オホホリ カイジ	葵
4	7	1608	高水 明 (2) タカミズ メイ	帝京安積
5	8	1691	小針 幸誠 (3) コバネリ コウセイ	日大東北
6	9	1719	佐久間翔梧 (2) サマ ショウゴ	日大東北
7	3	1640	本多遥流斗 (1) ホンダ ハルト	帝京安積
8	2	5311	吉田 笙 (3) ヨシダ ショウ	東日大昌平

風:+0.9

記録	コメント
21.45	
21.64	
21.86	
21.93	
22.10	
22.38	
22.42	
22.52	

男子 400m

県高校記録(PR) 46.72
大会記録 (GR) 47.51

高橋弘樹 (小高工)
高橋弘樹 (小高工)

1995
1995

予選 5組2着+6

1組

順位	レーン	ナンバー	氏名	所属	記録	Q	コメント
1	4	1740	吉田 ゆう(2) ヨシダ ユウ	日大東北	51.54	Q	
2	2	4021	阿部 大輝(3) アベ ダイキ	ザベリオ	52.57	Q	
3	6	1817	星野 直樹(3) ホシノ ナキ	清陵情報	52.85		
4	9	1394	梅津 一真(3) ウメヅ カスマ	福島成蹊	53.25		
5	7	5166	丹野 優介(3) タノ ユスケ	いわき光洋	53.34		
6	5	5336	鈴木 光(3) スズキ ヒカリ	平工	53.60		
7	3	6201	引地 泰晴(2) ヒキチ タイセイ	原町	54.30		
8	8	5115	加藤 篤志(2) カト アツシ	磐城	55.19		

3組

順位	レーン	ナンバー	氏名	所属	記録	Q	コメント
1	5	1608	高水 明(2) タカミズ メイ	帝京安積	51.53	Q	
2	4	2165	大竹 和真(3) オオtake カスマ	光南	51.78	Q	
3	2	4143	大久保一世(3) オオクボ イッセイ	若松商	51.95	q	
4	9	4182	福田 海斗(3) フタダ カイト	南会津	52.54		
5	6	4074	高野 駿(3) タカノ シュン	喜多方	52.55		
6	8	5114	鈴木 一輝(2) スズキ カスキ	磐城	53.05		
7	7	2227	佐藤 陸斗(2) サトウ リクト	郡山	53.09		
8	3	1296	熊谷 卓大(3) クマガイ タクト	福島南	54.46		

5組

順位	レーン	ナンバー	氏名	所属	記録	Q	コメント
1	4	4262	小林 叶夢(3) コバ ユカム	会津	52.91	Q	
2	5	1714	井上琉之亮(2) イノウエ リウノスケ	日大東北	53.62	Q	
3	7	1646	渡部 桜哉(2) ワタナベ サカヤ	安積	54.16		
4	6	5167	田口 英新(3) タグチ エイシン	いわき光洋	54.44		
5	2	6173	高田 大夢(3) タカタ ヒロム	相馬総合	54.94		
6	8	5307	大山 遥(3) オオヤマ ハル	東日大昌平	55.47		
7	9	4146	渡部 壹清(3) ワタナベ イッセイ	若松商	55.49		
8	3	1105	内池 司(2) ウチイケ ツカサ	福島	56.29		

2組

順位	レーン	ナンバー	氏名	所属	記録	Q	コメント
1	6	5142	中山 翔太(3) ナカヤマ ショウタ	磐城桜が丘	50.85	Q	
2	5	1935	亀山 幹人(3) カメヤマ ミキト	郡山東	51.26	Q	
3	4	1603	緑川 唯斗(3) キナガハ ユウト	帝京安積	51.94	q	
4	7	2160	星 幸多(3) ホシ ユウタ	光南	52.33	q	
5	2	6194	蒔田 竜雅(3) マキタ リュウガ	原町	53.06		
6	9	1408	鈴木 永遠(2) スズキ ユウ	福島成蹊	53.51		
7	8	3337	添田 悠翔(2) ソエタ ユウト	白河旭	54.34		
3	1123		東本 悠真(1) ヒガシモト ユウマ	福島			DNS

4組

順位	レーン	ナンバー	氏名	所属	記録	Q	コメント
1	5	1755	大塚 要介(1) オオツカ ユウスケ	日大東北	51.07	Q	
2	6	1128	鴨 青波(3) カモ セイハ	橘	51.12	Q	
3	7	1609	菊地 駿介(2) キクチ シュンスケ	帝京安積	51.48	q	
4	4	2102	鈴木 優平(2) スズキ ユウヘイ	学法石川	51.65	q	
5	3	4223	清野 陽平(3) セイノ ヨウヘイ	葵	52.34	q	
6	9	3905	大竹 翼(3) オオtake ツバサ	会津工	52.36		
7	8	1109	岡山 和志(2) オカヤマ カズシ	福島	52.46		
8	2	1222	武藤 颯太(2) ムトウ ソウタ	福島工	54.14		

準決勝 2組3着+2

1組

順位	レーン	ナンバー	氏名	所属	記録	Q	コメント
1	4	1608	高水 明(2) タカミズ メイ	帝京安積	49.81	Q	
2	7	1128	鴨 青波(3) カモ セイハ	橘	50.22	Q	
3	9	1714	井上琉之亮(2) イノウエ リュウノスケ	日大東北	50.23	Q	
4	5	1755	大塚 要介(1) オオツカ ヨウスケ	日大東北	51.06	q	
5	6	1935	亀山 幹人(3) カメヤマ ミキト	郡山東	51.09	q	
6	8	1609	菊地 駿介(2) キクチ シュンスケ	帝京安積	51.40		
7	2	4143	大久保一世(3) オホクベ イッセイ	若松商	53.01		
8	3	2160	星 幸多(3) ホシ コウタ	光南	53.88		

2組

順位	レーン	ナンバー	氏名	所属	記録	Q	コメント
1	5	5142	中山 翔太(3) ナカヤマ ショウタ	磐城桜が丘	51.08	Q	
2	6	4262	小林 叶夢(3) コバヤシ カム	会津	51.22	Q	
3	4	1740	吉田 ゆう(2) ヨシダ ユウ	日大東北	51.27	Q	
4	8	2102	鈴木 優平(2) スズキ ユウヘイ	学法石川	51.92		
5	2	1603	緑川 唯斗(3) キナガワ ユイト	帝京安積	52.43		
6	3	4223	清野 陽平(3) セイノ ヨウヘイ	葵	52.67		
7	9	4021	阿部 大輝(3) アベ タケヒ	ザベリオ	53.18		
7	2165		大竹 和真(3) オオタケ カズマ	光南			DNS

決勝

順位	レーン	ナンバー	氏名	所属	記録	コメント
1	5	1608	高水 明(2) タカミズ メイ	帝京安積	49.45	
2	8	1740	吉田 ゆう(2) ヨシダ ユウ	日大東北	50.30	
3	4	4262	小林 叶夢(3) コバヤシ カム	会津	50.51	
4	7	5142	中山 翔太(3) ナカヤマ ショウタ	磐城桜が丘	50.89	
5	9	1714	井上琉之亮(2) イノウエ リュウノスケ	日大東北	51.31	
6	2	1755	大塚 要介(1) オオツカ ヨウスケ	日大東北	51.37	
7	3	1935	亀山 幹人(3) カメヤマ ミキト	郡山東	51.92	
6	1128		鴨 青波(3) カモ セイハ	橘		DNF

男子 800m

県高校記録 (PR) 1:50:31 田母神一喜 (学法石川)
大会記録 (GR) 1:52.14 佐藤修一 (田村)

2015
1994

予選 5組2着+6

1組

順位	レーン	ナンバー	氏名	所属	記録	Q	コメント
1	4	2075	増子 風希 (3) マコ フウキ	学法石川	1:57.48	Q	
2	5	1604	有馬 悠翔 (2) アリマ ユウト	帝京安積	1:57.77	Q	
3	6	4271	小川 冬凱 (2) カガワ フウカ	会津	1:57.98	q	
4	9	2186	阿部 彪 (3) アベ アキラ	尚志	1:59.41	q	
5	3	3902	大友 瑛太 (3) オウトモ エイタ	会津工	1:59.89		
6	8	6255	日下 稜空 (2) ヒカガ リク	小高産業技術	2:00.62		
7	7	1974	安齋 朋樹 (3) アザイ トモキ	田村	2:01.89		
8	2	4142	遠藤 司 (3) エンドウ ツカサ	若松商	2:06.83		

3組

順位	レーン	ナンバー	氏名	所属	記録	Q	コメント
1	7	2077	松本 樹伊 (3) マツモト シュイ	学法石川	1:58.09	Q	
2	5	1988	國分 渉夢 (2) クニブン アユム	田村	1:58.30	Q	
3	2	3337	添田 悠翔 (2) ソエタ ユウト	白河旭	1:59.90		
4	8	2037	佐藤 陸人 (2) サトウ リクト	白河	2:00.65		
5	4	1720	佐藤 楓羽 (2) サトウ フウフウ	日大東北	2:00.80		
6	6	5118	藁谷 歩馬 (2) ワラガ イフマ	磐城	2:01.59		
7	9	5143	尾股 來斗 (2) オモタ ライト	磐城桜が丘	2:04.25		
8	3	1498	三浦 有貴 (3) ミウラ ユキ	福島東稜	2:12.36		

5組

順位	レーン	ナンバー	氏名	所属	記録	Q	コメント
1	4	2063	齋藤 一筋 (3) サイトウ イクス	学法石川	1:57.43	Q	
2	5	1386	庄司 孔 (3) ショウジ コウ	福島成蹊	1:57.68	Q	
3	9	4112	古川 慶稀 (2) フルカワ ケイキ	会津学鳳	1:58.20	q	
4	7	5257	若月 涼真 (2) ワカキ リョウマ	いわき秀英	1:59.07	q	
5	3	6173	高田 大夢 (3) タカタ ヒロム	相馬総合	2:02.92		
6	2	1261	齋藤 佑成 (3) サイトウ ユウセイ	福島東	2:04.01		
7	8	1769	村上 正義 (1) ムラカミ ユウジ	日大東北	2:06.25		
6	5	5141	寺谷 凌 (3) テラニ リョウ	磐城桜が丘			DNF

2組

順位	レーン	ナンバー	氏名	所属	記録	Q	コメント
1	6	3966	鈴木 ひかる (3) スズキ ヒカル	喜多方桐桜	1:57.50	Q	
2	4	4262	小林 叶夢 (3) コバヤシ カム	会津	1:57.58	Q	
3	5	1101	藤田 悠舜 (3) フジタ ユウシン	福島	1:57.70	q	
4	7	1711	石井 将輝 (3) イシイ ショウキ	日大東北	1:59.75	q	
5	8	4182	福田 海斗 (3) フクダ カイト	南会津	2:01.05		
6	2	4110	板垣 快 (2) イタガキ カイ	会津学鳳	2:01.20		
7	9	5173	金川 恭悟 (2) カナガワ キョウゴ	いわき光洋	2:03.09		
8	3	1144	菅野 理市 (1) カンノ リイチ	橘	2:12.86		

4組

順位	レーン	ナンバー	氏名	所属	記録	Q	コメント
1	6	5253	大石 崇貴 (3) オオイシ タカキ	いわき秀英	1:58.24	Q	
2	7	2222	鈴木 悠介 (3) スズキ ユウスケ	郡山	1:58.92	Q	
3	9	2163	石井 裕人 (3) イシイ ユウト	光南	2:00.03		
4	4	1343	國分 優空 (2) クニブン ユウ	安達	2:00.48		
5	5	6193	佐藤 亨介 (3) サトウ ケンスケ	原町	2:01.09		
6	8	5333	斎藤 武育 (3) サイトウ タスク	平工	2:01.68		
7	3	1112	石井 慎人 (2) イシイ シン	福島	2:04.06		
8	2	1296	熊谷 卓大 (3) クマガイ タクト	福島南	2:04.13		

準決勝 2組3着+2

1組

順位	レーン	ナンバー	氏名	所属	記録	Q	コメント
1	7	2063	齋藤 一筋 (3) サイトウ イチス	学法石川	1:56.27	Q	
2	5	5253	大石 崇貴 (3) オオイシ タカキ	いわき秀英	1:56.42	Q	
3	4	2077	松本 樹伊 (3) マツモト シュイ	学法石川	1:56.62	Q	
4	9	1988	國分 渉夢 (2) クニヅミ アユム	田村	1:57.03		
5	8	4271	小川 冬凱 (2) オガワ フウガイ	会津	1:57.24		
6	3	1711	石井 将輝 (3) イシイ ショウキ	日大東北	1:59.24		
7	6	1604	有馬 悠翔 (2) アリマ ユウト	帝京安積	1:59.96		
8	2	4112	古川 慶稀 (2) フルカワ ケイ	会津学鳳	2:00.16		

2組

順位	レーン	ナンバー	氏名	所属	記録	Q	コメント
1	5	2075	増子 風希 (3) マシコ フウキ	学法石川	1:55.39	Q	
2	6	3966	鈴木 ひかる (3) スズキ ヒカル	喜多方桐桜	1:55.39	Q	
3	9	1101	藤田 悠舜 (3) フジタ ユウシュン	福島	1:55.40	Q	
4	7	4262	小林 叶夢 (3) コバヤシ カム	会津	1:55.58	q	
5	4	1386	庄司 孔 (3) ショウジ コウ	福島成蹊	1:56.25	q	
6	3	5257	若月 涼真 (2) ワカツキ リョウマ	いわき秀英	1:57.31		
7	8	2222	鈴木 悠介 (3) スズキ ユウスケ	郡山	1:57.51		
8	2	2186	阿部 彪 (3) アベ ヒロ	尚志	2:03.56		

決勝

順位	レーン	ナンバー	氏名	所属	記録	コメント
1	6	2075	増子 風希 (3) マシコ フウキ	学法石川	1:52.04	NGR
2	7	5253	大石 崇貴 (3) オオイシ タカキ	いわき秀英	1:52.47	
3	4	2063	齋藤 一筋 (3) サイトウ イチス	学法石川	1:53.25	
4	8	2077	松本 樹伊 (3) マツモト シュイ	学法石川	1:53.96	
5	3	4262	小林 叶夢 (3) コバヤシ カム	会津	1:53.99	
6	5	3966	鈴木 ひかる (3) スズキ ヒカル	喜多方桐桜	1:54.64	
7	9	1101	藤田 悠舜 (3) フジタ ユウシュン	福島	1:54.79	
8	2	1386	庄司 孔 (3) ショウジ コウ	福島成蹊	1:59.19	

男子 1500m

県高校記録(PR) 3.44.57 半澤黎斗 (学法石川)
 大会記録 (GR) 3.47.10 遠藤日向 (学法石川)

2017
2016

予選 3組4着+3

1組

順位	ORD	ナンバー	氏名	所属	記録	Q	コメント
1	8	1614	橋本 健市(3) ハシモト ケンイチ	帝京安積	4:06.85	Q	
2	10	2075	増子 風希(3) マシコ フウキ	学法石川	4:07.49	Q	
3	2	1976	國分 遥哉(3) クニブン ハルヤ	田村	4:07.57	Q	
4	4	5252	安斎 陸久(2) アンサイ リク	いわき秀英	4:07.87	Q	
5	6	1386	庄司 孔(3) シヨウジ コウ	福島成蹊	4:08.23	q	
6	11	4268	高久 浩輔(3) タカク ヒロスケ	会津	4:10.49		
7	5	6255	日下 稜空(2) ヒカゲ リク	小高産業技術	4:12.30		
8	7	1181	長谷川 弘樹(3) ハセガワ コウキ	福島商	4:15.37		
9	3	4112	古川 慶稀(2) フルカワ ケイキ	会津学鳳	4:15.83		
10	9	1112	石井 慎人(2) イシイ シン	福島	4:17.71		
11	13	1343	國分 優空(2) クニブン ユウ	安達	4:19.35		
12	12	1261	齋藤 佑成(3) サイトウ ユウセイ	福島東	4:28.39		
	1	3909	国分 悠翔(2) クニブン ユウハルト	会津工			DNS

2組

順位	ORD	ナンバー	氏名	所属	記録	Q	コメント
1	8	1601	谷中 晴(3) タニナカ ハル	帝京安積	4:02.33	Q	
2	1	2063	齋藤 一筋(3) サイトウ イッスン	学法石川	4:03.11	Q	
3	7	5253	大石 崇貴(3) オオイシ タカキ	いわき秀英	4:03.93	Q	
4	13	1978	石井 翔琉(3) イシイ カリ	田村	4:04.23	Q	
5	2	4271	小川 冬凱(2) オガワ フウガイ	会津	4:05.05	q	
6	5	1711	石井 将輝(3) イシイ ショウキ	日大東北	4:11.35		
7	3	5105	神田 翔太郎(3) カミダ ショウタロウ	磐城	4:18.01		
8	4	5143	尾股 来斗(2) オムタ ライト	磐城桜が丘	4:20.26		
9	12	6193	佐藤 亨介(3) サトウ ケンスケ	原町	4:20.96		
10	10	1387	山田 皓亮(3) ヤマダ コウスケ	福島成蹊	4:22.13		
11	9	5285	木村 凌太郎(3) キムラ リョウタロウ	福島高専	4:25.48		
12	14	1136	渡辺 悠里(2) ワタナベ ユリ	橘	4:27.17		
13	6	6178	佐々木 愛斗(1) ササキ マト	相馬総合	4:34.90		
	11	3902	大友 瑛太(3) オトモ エイ	会津工			DNS

3組

順位	ORD	ナンバー	氏名	所属	記録	Q	コメント
1	10	1655	横田 隼人(1) ヨコタ ハヤト	安積	4:08.56	Q	
2	6	5273	植村 真登(3) ウエムラ マト	いわき秀英	4:08.59	Q	
3	1	2106	生江 倫太郎(2) ナマエ リンタロウ	学法石川	4:08.89	Q	
4	5	1979	齋藤 健人(3) サイトウ ケン	田村	4:08.92	Q	
5	4	3966	鈴木 ひかる(3) スズキ ヒカル	喜多方桐桜	4:09.19	q	
6	7	4232	猪股 秀哉(2) イノマタ シュウヤ	葵	4:09.70		
7	3	1819	石川 知輝(3) イシカワ トモキ	清陵情報	4:10.23		
8	11	3339	藤田 昌也(2) フジタ マサナリ	白河旭	4:11.20		
9	12	1624	齋藤 日向(1) サイトウ ヒナタ	帝京安積	4:12.06		
10	2	4290	渡部 勇輝(1) ワタナベ ユウキ	会津	4:13.82		
11	13	1425	児島 源二郎(1) コジマ ゲンジロウ	福島成蹊	4:17.08		
12	9	2218	鈴木 祐介(3) スズキ ユウスケ	郡山	4:19.02		
13	8	5106	三好 風羽(3) ミヨシ フウ	磐城	4:27.39		

決勝

順位	ORD	ナンバー	氏名	所属	記録	コメント
1	5	5273	植村 真登(3) ウエムラ マト	いわき秀英	3:59.31	
2	2	2075	増子 風希(3) マシコ フウキ	学法石川	3:59.74	
3	1	2063	齋藤 一筋(3) サイトウ イッスン	学法石川	4:00.01	
4	12	2106	生江 倫太郎(2) ナマエ リンタロウ	学法石川	4:01.08	
5	14	1979	齋藤 健人(3) サイトウ ケン	田村	4:01.83	
6	11	5253	大石 崇貴(3) オオイシ タカキ	いわき秀英	4:02.26	
7	15	1655	横田 隼人(1) ヨコタ ハヤト	安積	4:05.05	
8	3	1976	國分 遥哉(3) クニブン ハルヤ	田村	4:06.62	
9	8	5252	安斎 陸久(2) アンサイ リク	いわき秀英	4:09.01	
10	7	4271	小川 冬凱(2) オガワ フウガイ	会津	4:14.50	
11	4	1978	石井 翔琉(3) イシイ カリ	田村	4:18.18	
12	10	1386	庄司 孔(3) シヨウジ コウ	福島成蹊	4:22.09	
	6	1614	橋本 健市(3) ハシモト ケンイチ	帝京安積		DNS
	9	1601	谷中 晴(3) タニナカ ハル	帝京安積		DNS
	13	3966	鈴木 ひかる(3) スズキ ヒカル	喜多方桐桜		DNS

男子 5000m

県高校記録 (PR) 13.35.16 山口智規 (学法石川)
大会記録 (GR) 14.09.93 山口智規 (学法石川)

2021
2021

決勝

順位	ORD	ナバ-	氏名	所属	記録	コメント	順位	ORD	ナバ-	氏名	所属	記録	コメント
1	24	1601	谷中 晴 (3) タニナカ ハル	帝京安積	14:29.00		21	23	1148	三浦 碧真 (1) ミウラ アマ	橘	16:37.90	
2	11	5273	植村 真登 (3) ウヰムラ マト	いわき秀英	14:30.88		22	12	4043	戸田 礼權 (1) トウ ライト	ザベリオ	16:39.17	
3	25	2129	増子 陽大 (1) マシコ ヨウタ	学法石川	14:31.48		23	39	5283	佐藤 幹央 (3) サトウ ミチオ	福島高専	16:40.59	
4	20	2071	馬場 瑠光 (3) ババ アンジ エロコウ	学法石川	14:35.51		24	13	4276	河原田 大樹 (2) カワラタ タキ	会津	16:51.71	
5	27	1975	郡司 珀翔 (3) ケンシ ハウト	田村	14:38.38		25	40	1728	石井 大雅 (2) イシイ タカ	日大東北	17:03.42	
6	30	1976	國分 遥哉 (3) クニブン ハルヤ	田村	14:52.03		26	29	4268	高久 浩輔 (3) タカク ヒロノスケ	会津	17:05.43	
7	18	1620	村越 柁哉 (2) ムラコシ シュウヤ	帝京安積	15:01.42		27	17	1106	佐藤 太一 (2) サトウ タイチ	福島	17:07.84	
8	38	1619	安濃 佑真 (2) アンノウ ユマ	帝京安積	15:16.55		28	34	5351	高田 登夢 (2) タカタ トム	平工	17:11.97	
9	9	5256	吉田 滉太郎 (3) ヨシダ コウタロウ	いわき秀英	15:20.22		29	7	4101	内海 瞳己 (3) ウチウミ トキ	会津学鳳	17:14.30	
10	1	4232	猪股 秀哉 (2) イノマタ シュウヤ	葵	15:35.17		30	35	5373	國井 幸希 (3) クニイ コウキ	平商	17:15.78	
11	5	5251	秋元 翔太 (3) アキモト ショウタ	いわき秀英	15:51.09		31	26	5288	加藤 大輝 (2) カトウ ダイキ	福島高専	17:18.02	
12	36	3916	遠藤 莉空 (2) エンドウ リク	会津工	16:14.17		32	31	1340	根本 聡太 (2) ネモト ソウタ	安達	17:26.96	
13	2	1387	山田 皓亮 (3) ヤマダ コウスケ	福島成蹊	16:15.69		33	3	1645	小林 太祐 (3) コバヤシ タイスケ	安積	17:38.36	
14	6	1181	長谷川 弘樹 (3) ハセガワ コウキ	福島商	16:16.88		34	32	6178	佐々木 愛斗 (1) ササキ マト	相馬総合	17:52.89	
15	19	1425	児島源二郎 (1) コジマ ゲンジロウ	福島成蹊	16:20.09		35	22	3913	伊藤 友仁 (2) イトウ トモヒト	会津工	18:07.68	
16	16	1266	細田 光祐 (3) ホシダ コウスケ	福島東	16:21.77		36	8	6209	金子 桜左 (1) カネコ オウスケ	原町	18:34.98	
17	37	2184	荒木 優哉 (3) アラキ ユウヤ	尚志	16:24.86		37	4	6210	千葉 大吾 (1) チバ ダイゴ	原町	18:35.22	
18	28	1723	鈴木 颯大 (2) スズキ ソウダイ	日大東北	16:35.34		14	1264		山田 輝 (3) ヤマダ ヒカル	福島東		DNS
19	10	1707	圓谷純一郎 (3) ツルマヤ ジュンイチロウ	日大東北	16:35.47		21	1979		齋藤 健人 (3) サイトウ ケン	田村		DNS
20	15	4113	渡邊 龍燕 (2) ワタナベ リュウエン	会津学鳳	16:37.07		33	2107		生天目 温 (2) ナマタメ ム	学法石川		DNS

男子 110mH(1.067/9.14m)

県高校記録 (PR) 14.22 今西亮太 (葵)
大会記録 (GR) 14.46 今西亮太 (葵)

2021
2022

予選 3組1着+5

1組				風: -1.1	2組				風: -0.4						
順位	レーン	ナンバー	氏名	所属	記録	Q	コメント	順位	レーン	ナンバー	氏名	所属	記録	Q	コメント
1	6	1946	渡部 舜 (2) ワタベ シュン	郡山東	16.02	Q		1	6	4108	高橋 駿士 (2) タカハシ ハヤト	会津学鳳	15.30	Q	
2	4	3344	深谷健一郎 (2) フカヤ ケンイチロウ	白河旭	16.17	q		2	7	1939	大熊 一輝 (2) オウマ カズキ	郡山東	16.80		
3	2	4226	安部 港斗 (3) アベ ミナト	葵	16.58	q		3	5	1818	石井 勇翔 (3) イシイ ユウト	清陵情報	17.19		
4	9	1380	西内 大和 (3) ニシウチ ヤマト	松実安達東	16.84			4	8	1699	鈴木倫太郎 (3) スズキ リンタロウ	日大東北	17.47		
5	5	5347	古川 裕慎 (2) フルカ ユウマ	平工	16.89			5	9	5332	吉田 柁哉 (3) ヨシダ シュウヤ	平工	17.81		
6	7	4117	甲斐 絢仁 (1) カイ アヤト	会津学鳳	17.67			6	1	1301	佐々木宗吾 (1) ササキ ソウゴ	福島南	19.71		
7	8	1756	大矢 学永 (1) オオヤ マナト	日大東北	17.77			7	2	4225	澁谷 平 (3) シブヤ ヒロ	葵	19.76		
8	3	1194	宗像 桜介 (1) ムネガキ ヲウスケ	福島商	18.07			3	1484		遠藤 舜介 (2) エントウ シュンスケ	松韻福島			DNS
								4	1384		紺野 奥翔 (3) コンノ オウ	福島成蹊			DNS

3組				風: +0.0			
順位	レーン	ナンバー	氏名	所属	記録	Q	コメント
1	4	4221	五十嵐 聖 (3) イハシ ヒジリ	葵	15.30	Q	
2	7	5286	渡部 旭 (3) ワタベ アサヒ	福島高専	16.00	q	
3	6	3326	郷 鳳斗 (3) ゴウ フウト	白河旭	16.39	q	
4	8	1750	根本 凌空 (1) ネモト リク	日大東北	16.48	q	
5	5	3307	竹田 輝 (2) タケタ ヒロ	安積黎明	16.63		
6	9	1149	大坂徠士輝 (1) オオサカ レイシキ	橘	17.58		
7	3	2141	片寄 太晴 (1) カタヨシ タク	学法石川	20.15		
2	5343		松澤 侑比 (3) マツザワ ユイ	平工			DNS

決勝				風: +1.3		
順位	レーン	ナンバー	氏名	所属	記録	コメント
1	5	4221	五十嵐 聖 (3) イハシ ヒジリ	葵	14.95	
2	4	4108	高橋 駿士 (2) タカハシ ハヤト	会津学鳳	15.04	
3	3	1946	渡部 舜 (2) ワタベ シュン	郡山東	15.32	
4	6	5286	渡部 旭 (3) ワタベ アサヒ	福島高専	15.54	
5	7	3344	深谷健一郎 (2) フカヤ ケンイチロウ	白河旭	16.02	
6	8	3326	郷 鳳斗 (3) ゴウ フウト	白河旭	16.09	
7	1	1750	根本 凌空 (1) ネモト リク	日大東北	16.41	
8	2	4226	安部 港斗 (3) アベ ミナト	葵	19.29	

男子 400mH(0.914/35m)

県高校記録(PR) 51.24 記野友晴 (会津学鳳)
大会記録 (GR) 51.45 渡部佳朗 (喜多方桐桜)

2007
2014

予選 5組2着+6

1組

順位	レーン	ナンバー	氏名	所属	記録	Q	コメント
1	6	2165	大竹 和真(3) オホタケ カズマ	光南	57.05	Q	
2	4	1939	大熊 一輝(2) オホクマ カズキ	郡山東	57.62	Q	
3	5	1714	井上 琉之亮(2) イノウエ リウノスケ	日大東北	1:00.07		
4	7	3342	鈴木 悠真(2) スズキ ユウマ	白河旭	1:01.48		
5	3	5343	松澤 侑比(3) マツサワ ユイ	平工	1:01.56		
6	9	1268	丹野 龍汰(2) タノ リョウタ	福島東	1:01.63		
7	8	4052	梁取 乙和(1) ヤトリ オト	ザベリオ	1:05.21		

2組

順位	レーン	ナンバー	氏名	所属	記録	Q	コメント
1	6	1946	渡部 舜(2) ワタベ シュン	郡山東	55.87	Q	
2	5	2025	柏木 秀斗(3) カシキ シュウト	白河	57.43	Q	
3	3	4021	阿部 大輝(3) アベ タケ	ザベリオ	59.09	q	
4	9	6201	引地 泰晴(2) ヒキチ タイセイ	原町	59.73	q	
5	7	5111	三浦 權(3) ミウラ カイ	磐城	1:00.19		
6	4	1380	西内 大和(3) ニシウチ ヤマト	松実安達東	1:00.41		
7	2	4115	柳沼 陽斗(1) ヤナギヌマ ハルト	会津学鳳	1:01.52		
8	8	5347	古川 裕慎(2) フルカ ユウマ	平工	1:03.39		

3組

順位	レーン	ナンバー	氏名	所属	記録	Q	コメント
1	6	3323	木船 詩月(3) キフネ シツキ	白河旭	59.00	Q	
2	4	4275	七海 琉星(2) ナミ リュウセイ	会津	59.70	Q	
3	5	1817	星野 直樹(3) ホシノ ナキ	清陵情報	59.89	q	
4	9	4023	中島 大地(3) ナカジマ タイチ	ザベリオ	1:01.28		
5	8	5344	青木 蓮(2) アキ レン	平工	1:03.30		
6	7	1384	紺野 奥翔(3) コンノ オト	福島成蹊	1:10.75		
3	4	4150	高橋 那茅(2) タカハシ ナチ	若松商		DNS	

4組

順位	レーン	ナンバー	氏名	所属	記録	Q	コメント
1	6	1725	野崎 凰惺(2) ノザキ コウセイ	日大東北	57.44	Q	
2	5	1883	菅野 楓真(3) カンノ フウマ	郡山北工	57.68	Q	
3	4	3307	竹田 輝(2) タケタ ケイ	安積黎明	57.97	q	
4	9	2169	草野 愛生(2) クサノ アイキ	光南	1:00.43		
5	7	1641	宇内 蒼(3) ウチ アオイ	安積	1:01.95		
6	8	5165	小野田 琉空(3) オノダ リウクウ	いわき光洋	1:04.82		
3	5	5286	渡部 旭(3) ワタベ アサヒ	福島高専		DNS	

5組

順位	レーン	ナンバー	氏名	所属	記録	Q	コメント
1	5	5142	中山 翔太(3) ナカヤマ ショウタ	磐城桜が丘	55.14	Q	
2	3	4224	若菜 理人(3) ワカナ リヒト	葵	56.74	Q	
3	7	4273	古川 晋太郎(2) フルカワ シンタロウ	会津	58.72	q	
4	4	1298	甲斐 琥太郎(3) カイ コウタロウ	福島南	59.95	q	
5	6	1408	鈴木 永遠(2) スズキ トワ	福島成蹊	1:00.65		
6	8	1738	武藤 正樹(2) ムトウ マサキ	日大東北	1:01.61		
7	9	1105	内池 司(2) ウチイケ ツカサ	福島	1:02.19		

準決勝 2組3着+2

1組

順位	レーン	ナンバー	氏名	所属	記録	Q	コメント
1	6	2165	大竹 和真(3) 材木 加マ	光南	55.54	Q	
2	7	1946	渡部 舜(2) ワナハ シュン	郡山東	56.16	Q	
3	4	4224	若菜 理人(3) ワカ リヒト	葵	56.48	Q	
4	5	2025	柏木 秀斗(3) カシキ シュウト	白河	56.61	q	
5	8	3307	竹田 輝(2) タケタ キラ	安積黎明	57.46		
6	9	4275	七海 琉星(2) ナミ リュウセイ	会津	58.69		
7	3	6201	引地 泰晴(2) ヒキチ タイセイ	原町	58.74		
8	2	1817	星野 直樹(3) ホシノ ナオキ	清陵情報	59.14		

2組

順位	レーン	ナンバー	氏名	所属	記録	Q	コメント
1	4	5142	中山 翔太(3) ナカヤマ ショウタ	磐城桜が丘	54.51	Q	
2	7	1725	野崎 鳳惺(2) ノザキ コウセイ	日大東北	55.42	Q	
3	5	1939	大熊 一輝(2) オウマ カシキ	郡山東	56.25	Q	
4	6	3323	木船 詩月(3) キフネ シツキ	白河旭	57.23	q	
5	9	1883	菅野 楓真(3) カンノ フウマ	郡山北工	57.60		
6	2	1298	甲斐 琥太郎(3) カイ コウロウ	福島南	58.02		
7	8	4273	古川 晋太郎(2) フルカワ シンタロウ	会津	1:01.05		
3	4021		阿部 大輝(3) アベ タキ	ザペリオ			DQ *T6

決勝

順位	レーン	ナンバー	氏名	所属	記録	コメント
1	7	5142	中山 翔太(3) ナカヤマ ショウタ	磐城桜が丘	53.68	
2	6	1725	野崎 鳳惺(2) ノザキ コウセイ	日大東北	54.54	
3	5	2165	大竹 和真(3) 材木 加マ	光南	54.64	
4	8	4224	若菜 理人(3) ワカ リヒト	葵	55.32	
5	4	1946	渡部 舜(2) ワナハ シュン	郡山東	55.62	
6	9	1939	大熊 一輝(2) オウマ カシキ	郡山東	56.99	
7	2	2025	柏木 秀斗(3) カシキ シュウト	白河	58.06	
3	3323		木船 詩月(3) キフネ シツキ	白河旭		DNS

男子 3000mSC (0.914m)

県高校記録 (PR) 8.52.90 武者由幸 (田村)
大会記録 (GR) 9.04.7 榊枝広光 (日大東北)

2001
1995

予選 2組4着+4

1組					2組										
順位	ORD	ナンバー	氏名	所属	記録	Q	コメント	順位	ORD	ナンバー	氏名	所属	記録	Q	コメント
1	6	1614	橋本 健市 (3) ハシモト ケンイチ	帝京安積	9:35.10	Q		1	16	2066	鈴木 奏真 (3) スズキ ソウマ	学法石川	9:40.57	Q	
2	2	5278	芦澤 涼太郎 (2) アシザワ リョウタロウ	いわき秀英	9:35.49	Q		2	14	2092	木内 桜澄 (2) キuchi ハルト	学法石川	9:40.89	Q	
3	9	2061	菅野 優空 (3) カンノ ユウ	学法石川	9:35.65	Q		3	10	1618	渡邊 暁月 (2) ワタナベ ミツキ	帝京安積	9:41.05	Q	
4	17	1982	柳沼 大綺 (3) ヤギノマ ダイキ	田村	9:37.01	Q		4	6	1978	石井 翔琉 (3) イシイ カリ	田村	9:41.59	Q	
5	7	1819	石川 知輝 (3) イシカワ トモキ	清陵情報	9:39.70	q		5	5	5262	菅原 悠真 (2) スガハラ ユウマ	いわき秀英	9:45.27	q	
6	3	5105	神田翔太郎 (3) カンダ ショウタロウ	磐城	9:40.06	q		6	2	1977	渡邊 煉仁 (3) ワタナベ レン	田村	9:51.27	q	
7	5	3909	国分 悠翔 (2) クニブン ユウハルト	会津工	9:58.68			7	8	1264	山田 輝 (3) ヤマダ ヒカル	福島東	9:58.46		
8	11	1382	伊藤 雅敏 (3) イトウ マサトシ	福島成蹊	10:08.09			8	15	4102	佐藤 丞 (3) サトウ ジョウ	会津学鳳	10:05.85		
9	10	5265	秋元 優哉 (1) アキモト ユウヤ	いわき秀英	10:12.53			9	7	2029	緑川 侑真 (3) キナダ ユウマ	白河	10:06.08		
10	8	5340	三浦 晃生 (3) ミウラ コウキ	平工	10:28.79			10	11	4270	秋山 勇樹 (3) アキヤマ ユウキ	会津	10:15.11		
11	4	3302	永井 太雅 (3) ナガイ タカフ	安積黎明	10:35.08			11	4	1278	森 彩隼 (1) モリ アヤト	福島東	10:28.03		
12	12	1644	有馬 由伸 (3) アリマ ユンノブ	安積	10:44.97			12	12	4059	押田 晴大 (1) オシダ ハルト	ザベリオ	10:29.53		
13	13	4042	遠藤創治朗 (1) エンドウ ショウジロウ	ザベリオ	10:59.08			13	1	1612	樋口 拓海 (2) ヒガチ タクミ	帝京安積	10:37.48		
14	14	6203	菅野 心平 (2) カンノ シンペイ	原町	10:59.54			14	13	2216	三浦 公誠 (3) ミウラ コウセイ	郡山	10:40.16		
15	15	4106	鈴木 遥斗 (2) スズキ ハルト	会津学鳳	11:34.93			15	9	4103	池田 翔吾 (3) イケダ ショウゴ	会津学鳳	11:00.63		
16	1	1272	飯沼 颯人 (1) イイヌマ ハヤト	福島東	11:40.04			3	1297		岩崎 春翔 (3) イワサキ ハルト	福島南			DNF
16	4281		平野 悠樹 (2) ヒラノ ユウキ	会津			DNS								

決勝

順位	ORD	ナンバー	氏名	所属	記録	コメント
1	7	1614	橋本 健市 (3) ハシモト ケンイチ	帝京安積	9:15.52	
2	6	5278	芦澤 涼太郎 (2) アシザワ リョウタロウ	いわき秀英	9:20.22	
3	1	1978	石井 翔琉 (3) イシイ カリ	田村	9:21.73	
4	9	1618	渡邊 暁月 (2) ワタナベ ミツキ	帝京安積	9:22.97	
5	10	1982	柳沼 大綺 (3) ヤギノマ ダイキ	田村	9:23.60	
6	8	2066	鈴木 奏真 (3) スズキ ソウマ	学法石川	9:26.07	
7	2	2061	菅野 優空 (3) カンノ ユウ	学法石川	9:31.44	
8	4	2092	木内 桜澄 (2) キuchi ハルト	学法石川	9:36.03	
9	3	1819	石川 知輝 (3) イシカワ トモキ	清陵情報	9:42.98	
10	5	5105	神田翔太郎 (3) カンダ ショウタロウ	磐城	9:48.58	
11	11	5262	菅原 悠真 (2) スガハラ ユウマ	いわき秀英	10:01.76	
12	12	1977	渡邊 煉仁 (3) ワタナベ レン	田村	10:02.01	

男子 5000mW

県高校記録 (PR) 20.53.52 佐藤浩明 (若松商)
大会記録 (GR) 21.21.68 緑川大海 (白河)

2000
2017

決勝

順位	ORD	ナンバー	氏名	所属	記録	コメント
1	9	1940	大竹 雄大 (2) 材竹 ユウダイ	郡山東	23:24.75	
2	4	4264	長 駿吾 (3) 村 シュンゴ	会津	23:25.38	
3	12	5342	遠藤 千春 (3) エントウ チル	平工	24:05.76	
4	15	5365	宗像 稜喜 (3) ムネガ イスキ	勿来工	27:05.71	
5	8	4227	大関 竜太 (3) オホセキ リュウタ	葵	27:33.99	
6	16	3913	伊藤 友仁 (2) イトウ トモヒト	会津工	27:45.16	
7	2	3957	長 謙吾 (1) 村 ケンゴ	会津	29:02.47	
8	13	6146	岡和田 頼輝 (2) オカワタ ライキ	相馬	29:04.65	
9	14	1911	本多 涼介 (2) ホンダ リョウスケ	修明	30:32.02	
	6	4026	藤谷 海斗 (3) フジヤ カイト	ザベリオ		DNF *0T
	7	5350	金成 勇斗 (2) カネナリ ユウト	平工		DNF *0T
	10	3943	坂内 忠陽 (2) サカイ タカハル	会津農林		DNF *0T
	1	5338	飯島 颯樹 (3) イジマ フサキ	平工		DQ *K3
	3	4234	松川 瑞希 (2) マツカワ ミズキ	葵		DQ *K3
	5	1943	甲野藤直輝 (2) コウノウ フサキ	郡山東		DQ *K2
	11	4281	平野 悠樹 (2) ヒラノ ハルキ	会津		DQ *K2

男子 4 × 100mR

県高校記録(PR) 40.82 郡山(宍戸・宮田貴・紺野・宮田智)
大会記録 (GR) 41.42 日大東北(佐藤・齋藤・星・箭内)

1997
2022

予選 3組1着+5

1組

順位	レーン	チーム	ナンバー	走者名	記録	Q	コメント
1	7	日大東北	1758	齋藤 正弥(1)	42.98	Q	
			1715	遠藤 瑛汰(2)			
			1761	設楽 昌舜(2)			
2	6	葵	1696	箭内 洗斗(3)	43.41	q	
			4224	若菜 理人(3)			
			4222	大堀 快士(3)			
3	4	東日大昌平	4223	清野 陽平(3)	43.91		
			4221	五十嵐 聖(3)			
			5312	三瓶 誓也(3)			
4	8	郡山東	5311	吉田 笙(3)	44.16		
			5317	小川 蒼空(1)			
			5315	染田 美人(2)			
5	2	福島	1939	大熊 一輝(2)	44.34		
			1937	渡邊 拓磨(3)			
			1942	海藤 侑吾(2)			
6	9	福島東	1935	亀山 幹人(3)	44.54		
			1121	武田 大和(1)			
			1103	佐々木 湊大(3)			
7	5	郡山商	1124	菅野 佑太(1)	44.77		
			1111	木幡 竜亜(2)			
			1267	鈴木 孝成(2)			
8	3	相馬総合	1265	小林 直人(3)	46.37		
			1263	根本 望未(3)			
			1269	西山 友翔(2)			
9	1	福島商	1776	岡部 沙斗(3)	46.66		
			1791	根来 流唯(2)			
			1777	北條 亨和(3)			

2組

順位	レーン	チーム	ナンバー	走者名	記録	Q	コメント
1	8	会津学鳳	4105	大井 優哉(2)	43.03	Q	
			4104	佐藤 雷安(3)			
			4107	川上 大翔(2)			
2	3	若松商	4108	高橋 駿士(2)	43.08	q	
			4150	高橋 那芽(2)			
			4152	山口 唯人(2)			
3	9	会津工	4146	渡部 言清(3)	43.26	q	
			4147	石田 蓮仁(2)			
			3914	二瓶 聖輝(2)			
4	7	橘	3906	二瓶 悠人(3)	43.32	q	
			3904	二瓶 巧太郎(3)			
			3912	菅 佑梧(2)			
5	4	いわき秀英	1134	菅野 悠生(3)	43.81		
			1135	荒川 太陽(2)			
			1127	山貝 将真(3)			
6	5	ザベリオ	1143	富山 湧太(1)	44.11		
			5266	草野 友樹(2)			
			5268	西郡 亜蓮世(1)			
7	6	いわき総合	5275	山田 莉玖(3)	44.76		
			5264	皆川 馳叶(3)			
			4024	山口 海兎(3)			
8	1	平工	4022	猪俣 皓宇(3)	45.31		
			4033	高久 将秀(2)			
			4039	小椋 峻(1)			
2	原町	DNS	5201	小松 大輝(1)			
			5198	志賀 琉斗(2)			
			5194	佐久間 遥希(3)			

3組

順位	レーン	チーム	ナンバー	走者名	記録	Q	コメント
1	4	帝京安積	1637	小沼 佑介(1)	42.94	Q	
			1640	本多 遥流斗(1)			
			1603	緑川 唯斗(3)			
2	5	磐城	1608	高水 明(2)	43.30	q	
			5103	土屋 快太(3)			
			5101	山際 優斗(3)			
3	7	福島成蹊	5104	渡辺 陽瀬(3)	44.01		
			5116	志賀 駿太(2)			
			1388	佐藤 喬也(3)			
4	6	光南	1392	渡辺 裕斗(3)	44.20		
			1391	古川 裕樹(3)			
			1424	後藤 維斗(1)			
5	3	郡山	2162	室井 愛翔(3)	44.54		
			2166	泉谷 翔(3)			
			2159	鈴木 彰斗(3)			
6	8	安積	2169	草野 愛生(2)	44.82		
			2226	落合 遥己(2)			
			2215	佐藤 照太郎(3)			
7	1	喜多方	2227	佐藤 陸斗(2)	45.04		
			2221	坂梨 陽哉(3)			
			1642	影山 裕士(3)			
8	9	安積黎明	1654	鈴木 悠真(1)	45.38		
			1651	村澤 大輝(2)			
			1647	遠藤 琢磨(2)			
9	2	福島東稜	4073	秋山 直毅(3)	45.86		
			4071	遠藤 壘羅(3)			
			4079	山内 陽太(2)			

決勝

順位	レーン	チーム	ナンバー	走者名	記録	コメント
1	6	日大東北	1758	齋藤 正弥(1)	42.13	
			1715	遠藤 瑛汰(2)		
			1761	設楽 昌舜(2)		
2	7	帝京安積	1696	箭内 洗斗(3)	42.53	
			1637	小沼 佑介(1)		
			1640	本多 遥流斗(1)		
3	3	葵	1603	緑川 唯斗(3)	42.59	
			1608	高水 明(2)		
			4224	若菜 理人(3)		
4	8	磐城	4222	大堀 快士(3)	42.79	
			4223	清野 陽平(3)		
			4221	五十嵐 聖(3)		
5	2	橘	5103	土屋 快太(3)	42.88	
			5101	山際 優斗(3)		
			5104	渡辺 陽瀬(3)		
6	4	会津学鳳	5116	志賀 駿太(2)	42.89	
			1134	菅野 悠生(3)		
			1135	荒川 太陽(2)		
7	5	若松商	1128	鴨 青波(3)	43.09	
			1127	山貝 将真(3)		
			4105	大井 優哉(2)		
8	9	会津工	4104	佐藤 雷安(3)	43.53	
			4107	川上 大翔(2)		
			4108	高橋 駿士(2)		

男子 4 × 4 0 0 m R

県高校記録(PR) 3.12.61 日大東北(佐藤・星・菊池・齋藤) 2022
大会記録 (GR) 3.15.63 日大東北(菊池・佐藤・星・齋藤) 2022

予選 3組1着+5

1組

順位	レーン	チーム	ナンバー	走者名	記録	Q	コメント
1	4	帝京安積	1606	滝田 海翔(2)	3:20.31	Q	
			1608	高水 明(2)			
			1640	本多 遥流斗(1)			
			1609	菊地 駿介(2)			
2	5	郡山東	1935	亀山 幹人(3)	3:22.71	q	
			1946	渡部 舜(2)			
			1939	大熊 一輝(2)			
			1937	渡邊 拓磨(3)			
3	6	葵	4224	若菜 理人(3)	3:23.90	q	
			4222	大堀 快士(3)			
			4229	岩澤 昌利(3)			
			4223	清野 陽平(3)			
4	7	福島	1111	木幡 竜也(2)	3:24.70		
			1101	藤田 悠舜(3)			
			1103	佐々木 湊大(3)			
			1109	岡山 和志(2)			
5	1	若松商	4141	伊藤 悠人(3)	3:29.66		
			4143	大久保 一世(3)			
			4142	遠藤 司(3)			
			4146	渡部 壺清(3)			
6	8	ザベリオ	4021	阿部 大輝(3)	3:29.67		
			4024	山口 大地(3)			
			4023	中島 大地(3)			
			4022	猪俣 皓宇(3)			
7	9	いわき総合	5192	緑川 巧(3)	3:30.86		
			5195	荻野 連(2)			
			5199	柳田 文徳(2)			
			5194	佐久間 達希(3)			
8	3	小高産業技術	6256	齋藤 薫也(2)	3:48.22		
			6255	日下 稜空(2)			
			6260	柴田 諒翔(1)			
			6252	遠藤 悠晟(3)			
2	福島南				DNS		

2組

順位	レーン	チーム	ナンバー	走者名	記録	Q	コメント
1	4	日大東北	1740	吉田 ゆう(2)	3:19.45	Q	
			1698	芳賀 秀哉(3)			
			1755	大塚 要介(1)			
			1719	佐久間 翔梧(2)			
2	5	いわき光洋	5167	田口 英新(3)	3:20.05	q	
			5166	丹野 優介(3)			
			5173	金川 恭悟(2)			
			5164	菅野 凌平(3)			
3	6	磐城	5114	鈴木 一輝(2)	3:22.28	q	
			5101	山際 優斗(3)			
			5116	志賀 駿太(2)			
			5104	渡辺 陽瀬(3)			
4	9	会津	4278	佐藤 空成(2)	3:25.98		
			4273	古川 晋太郎(2)			
			4275	七海 琉星(2)			
			4262	小林 叶夢(3)			
5	8	会津学鳳	4108	高橋 駿士(2)	3:26.72		
			4104	佐藤 雷安(3)			
			4107	川上 大翔(2)			
			4112	古川 慶福(2)			
6	7	福島成蹊	1408	鈴木 永遠(2)	3:27.60		
			1394	梅津 一真(3)			
			1391	古川 裕樹(3)			
			1392	渡辺 裕斗(3)			
7	2	清陵情報	1816	福田 晴真(3)	3:31.95		
			1817	星野 直樹(3)			
			1821	三瓶 知寛(2)			
			1825	関 颯也(3)			
8	3	喜多方桐桜	3963	渡部 颯也(3)	3:38.16		
			3966	鈴木 ひかる(3)			
			3968	高橋 慧多(3)			
			3973	大沼 咲太(2)			
9	1	福島工	1224	市川 健幸(2)	3:45.13		
			1222	武藤 颯太(2)			
			1220	岩崎 遥聖(2)			
			1225	武田 次玄(2)			

3組

順位	レーン	チーム	ナンバー	走者名	記録	Q	コメント
1	4	光南	2165	大竹 和真(3)	3:23.16	Q	
			2166	泉谷 翔(3)			
			2163	石井 裕人(3)			
			2160	星 幸多(3)			
2	7	学法石川	2102	鈴木 優平(2)	3:23.54	q	
			2097	齋藤 康太郎(2)			
			2100	二瓶 友也(2)			
			2130	梅原 俊太(1)			
3	6	橘	1143	富山 湊太(2)	3:24.36		
			1128	鴨 青波(3)			
			1135	荒川 太陽(2)			
			1127	山貝 将真(3)			
4	5	郡山	2215	佐藤 照太郎(2)	3:26.59		
			2222	鈴木 悠介(3)			
			2227	佐藤 陸斗(2)			
			2226	落合 遥己(2)			
5	2	福島東	1269	西山 友翔(2)	3:31.35		
			1267	鈴木 孝成(3)			
			1261	齋藤 佑成(3)			
			1265	小林 直人(3)			
6	9	東日大昌平	5312	三瓶 誓也(3)	3:31.65		
			5307	大山 遥(3)			
			5310	中田 瑞空(3)			
			5315	築田 美人(2)			
7	3	原町	6201	引地 泰晴(2)	3:31.78		
			6193	佐藤 亨介(3)			
			6200	館山 涼士(2)			
			6194	藤田 竜雅(3)			
8	1	平工	5335	井出 瞬平(3)	3:34.18		
			5336	鈴木 光(3)			
			5346	大竹 遥人(2)			
			5345	浅井 拓人(2)			
9	8	安積	1641	宇内 蒼(3)	3:36.29		
			1647	遠藤 琢磨(2)			
			1654	鈴木 悠真(1)			
			1642	影山 裕士(3)			

決勝

順位	レーン	チーム	ナンバー	走者名	記録	コメント
1	7	日大東北	1740	吉田 ゆう(2)	3:17.46	
			1698	芳賀 秀哉(3)		
			1755	大塚 要介(1)		
			1714	井上 琉之亮(2)		
2	3	葵	4224	若菜 理人(3)	3:18.75	
			4222	大堀 快士(3)		
			4221	五十嵐 聖(3)		
			4223	清野 陽平(3)		
3	5	いわき光洋	5167	田口 英新(3)	3:19.30	
			5166	丹野 優介(3)		
			5173	金川 恭悟(2)		
			5164	菅野 凌平(3)		
4	8	郡山東	1935	亀山 幹人(3)	3:20.59	
			1946	渡部 舜(2)		
			1939	大熊 一輝(2)		
			1937	渡邊 拓磨(3)		
5	6	帝京安積	1606	滝田 海翔(2)	3:20.70	
			1640	本多 遥流斗(1)		
			1609	菊地 駿介(2)		
			1608	高水 明(2)		
6	9	磐城	5114	鈴木 一輝(2)	3:20.82	
			5101	山際 優斗(3)		
			5116	志賀 駿太(2)		
			5104	渡辺 陽瀬(3)		
7	4	光南	2165	大竹 和真(3)	3:20.93	
			2166	泉谷 翔(3)		
			2163	石井 裕人(3)		
			2160	星 幸多(3)		
8	2	学法石川	2102	鈴木 優平(2)	3:21.58	
			2097	齋藤 康太郎(2)		
			2077	松本 樹伊(3)		
			2130	梅原 俊太(1)		

男子 走高跳

県高校記録 (PR) 2m08

武田和樹 (郡山)
佐藤庸平 (白河旭)
木村利紀弥 (平工)

1992
2006
2015
2006
2015

大会記録 (GR) 2m08

佐藤庸平 (白河旭)
木村利紀弥 (平工)

決勝

順位	試順	ナンバー	氏名	所属	1m70	1m75	1m80	1m85	1m88	1m91	1m94	1m97	2m00	記録	コメント
1	22	4221	五十嵐 聖 (3) イハラ ヒシリ	葵	-	-	-	o	-	o	o	-	x x x	1m94	
2	1	4265	鈴木 瑛人 (3) スズキ エイト	会津	o	o	o	o	x x o	o	x x x			1m91	
3	17	1410	大柄 武史 (2) オホカ タケ	福島成蹊	-	-	o	o	o	x o	x x x			1m91	
4	23	1381	杉山 晴宣 (3) スギヤマ ハルノブ	福島成蹊	-	-	-	o	o	x x x				1m88	
5	20	2224	鈴木 斗大 (2) スズキ トウタ	郡山	-	o	o	x o	o	x x x				1m88	
5	21	1704	高橋 光貴 (3) タカハシ コウキ	日大東北	-	-	o	x o	o	x x x				1m88	
7	14	4104	佐藤 雷安 (3) サトウ ライアン	会津学鳳	-	o	o	x x o	o	-	x x x			1m88	
8	13	4041	深谷 結人 (1) フカヤ ユウト	ザベリオ	-	o	x o	o	x o	x x x				1m88	
9	15	5107	木田 柚貴 (3) キタ ユズキ	磐城	o	o	o	o	x x x					1m85	
9	16	1133	高田 寛 (3) タカタ ヒロ	橘	-	-	o	o	x x x					1m85	
11	19	1739	佐藤 漣 (2) サトウ レン	日大東北	-	o	x o	x o	x x x					1m85	
12	18	1607	井出 希 (2) イデ ノブミ	帝京安積	o	o	x o	x x x						1m80	
13	6	3924	渡部 遥大 (1) ワタベ ハルタ	会津工	o	o	x x o	x x x						1m80	
14	11	2024	曾澤 大雅 (2) ソザワ タカ	白河	o	o	x x x							1m75	
15	2	4226	安部 港斗 (3) アベ ミナト	葵	o	x x o	x x x							1m75	
16	10	2296	長尾 一輝 (1) ナガオ カズキ	安積黎明	o	x x x								1m70	
17	4	1759	佐久間 凜風 (1) サクマ リョウ	日大東北	x o	x x x								1m70	
17	12	1225	武田 次玄 (2) タケタ シゲン	福島工	x o	x x x								1m70	
	3	3327	遠藤 瑛音 (3) エンドウ アキト	白河旭	x x x										NM
	5	1192	佐藤 京介 (1) サトウ キョウスケ	福島商	x x x										NM
	7	1634	松本 彪我 (1) マツモト ヒュウガ	帝京安積	x x x										NM
	8	2217	吉田 凌駕 (3) ヨシタ リョウカ	郡山	x x x										NM
	9	1149	大坂 徠士輝 (1) オサカ レイシキ	橘	x x x										NM

男子 棒高跳

県高校記録 (PR) 5m10 菅野卓弥 (郡山北工)
大会記録 (GR) 5m05 菅野卓弥 (郡山北工)

1996
1996

決勝

順位	試順	ナバ	氏名	所属	2m80 3m80	2m90 3m90	3m00 4m00	3m10 4m10	3m20 4m20	3m30 4m30	3m40	3m50	3m60	3m70	記録	コメント
1	8	4267	三浦 海詩 (3) ミラ ヲウタ	会津	-	-	x o	-	x o	-	-	-	-	-	4m20	
2	9	1385	齋藤 陸都 (3) サイトウ リクト	福島成蹊	-	-	-	-	o	-	-	-	-	-	4m00	
3	7	1422	武藤 利仁 (1) ムトウ リヒト	福島成蹊	-	-	-	-	-	-	o	-	o	o	3m90	
4	2	3947	佐藤 翔 (1) サトウ ショウ	会津農林	-	-	o	o	x o	x o	x x x				3m30	
5	5	3334	大河内 渉 (2) オホコウチ ワタル	白河旭	-	-	-	o	r						3m10	
6	6	1129	齋藤 亮太 (3) サイトウ リョウタ	橘	-	-	x o	x o	x x x						3m10	
7	4	5357	鈴木 晴渡 (1) スズキ ハルト	平工	-	-	x o	x x x							3m00	
8	3	1652	吉田 圭吾 (2) ヨシタ ケイゴ	安積	o	x x o	x x x								2m90	
	1	3918	山田 裕大 (3) ヤマダ ユウダイ	会津工	x x x											NM

男子 走幅跳

県高校記録 (PR) 7m42 渡邊真樹 (郡山)
大会記録 (GR) 7m42 渡邊真樹 (郡山)

2001
2001

決勝

順位	試順	ナンバー	氏名	所属	1回目	2回目	3回目	4回目	5回目	6回目	記録	コメント
1	35	1716	君島 凧牙 (2) キミジマ ヒゲサ	日大東北	×	6m76 +2.3	6m78 +1.6	7m28 +2.8	7m01 -1.6	7m58 +6.3	7m58 +6.3	
2	36	1693	曲山 純平 (3) カクヤマ ジュンペイ	日大東北	×	7m25 +2.6	7m17 +2.1	7m36 +8.4	7m22 +1.6	7m26 +4.8	7m36 +8.4	
3	34	5109	江尻 鈴真 (3) エシラ レイマ	磐城	×	7m11 +4.3	—	—	—	—	7m11 +4.3	
4	32	1691	小針 幸誠 (3) コバネ コウセイ	日大東北	6m43 -1.5	6m74 +1.5	×	7m04 +1.4	6m72 +5.6	×	7m04 +1.4	
5	26	2031	和田 佳大 (3) ワタ ケイタ	白河	6m46 -0.6	6m44 +2.9		6m60 +5.7	6m66 +4.5	6m79 +6.3	6m79 +6.3	
6	30	5195	荻野 蓮 (2) オキノレン	いわき総合	6m31 +3.7	6m74 -0.2	6m24 +0.8		6m42 +2.5	6m34 +2.5	6m74 -0.2	
7	33	5192	緑川 巧 (3) キナガ タクミ	いわき総合	6m23 +4.2	6m52 +4.2	6m53 +4.4	6m41 +3.4	6m65 +3.5	6m57 +1.9	6m65 +3.5	
8	27	5103	土屋 快太 (3) ツチヤ ケイタ	磐城	6m27 +1.6	6m49 +0.8		6m48 +5.1	6m63 +7.8	6m62 +0.9	6m63 +7.8	
9	11	1388	佐藤 喬也 (3) サトウ キョウヤ	福島成蹊	6m29 +0.9	6m46 +2.9	6m37 +3.3				6m46 +2.9	
10	19	1383	渡邊 大翔 (3) ワタナベ ヒト	福島成蹊		6m26 +1.9	6m42 +4.2				6m42 +4.2	
11	25	2225	高岡 幸太 (2) タカオカ コウタ	郡山	×	6m40 +1.3					6m40 +1.3	
12	31	5101	山際 優斗 (3) ヤマキワ ユウト	磐城	6m28 -1.4	6m34 +0.7	×				6m34 +0.7	
13	18	1134	菅野 悠生 (3) カンノ ユウ	橘		×	6m30 +4.1				6m30 +4.1	
14	21	1496	大村 健心 (3) オムラ ケンシン	福島東稜	×	6m26 +3.5					6m26 +3.5	
15	14	1938	大石田青空 (2) オオイシダ ソラ	郡山東	6m20 +2.2		×				6m20 +2.2	
		13911	齋藤 優生 (2) サイトウ ユウキ	会津工								NM
		34148	黒岩 昇生 (2) クロイワ ショウセイ	若松商	×	×	×					NM
		42161	岩坂 吾吹 (3) イワサカ イブキ	光南		×	×					NM
		52162	室井 愛翔 (3) ムロイ マト	光南								NM
		62229	高嶋 悠太 (1) タカシマ ユウタ	郡山								NM
		73929	佐藤 弘陵 (1) サトウ コウリョウ	会津工	×							NM
		81947	太田 朝陽 (1) オオタ アサヒ	郡山東	×	×						NM
		94040	鈴木 湊風 (1) スズキ ヲキ	ザベリオ		×						NM
		103306	山川 颯大 (2) ヤマカワ ソウタ	安積黎明		×	×					NM
		125266	草野 友樹 (1) クサノ トモキ	いわき秀英			×					NM
		131228	林 由馬 (1) ハヤシ ユウマ	福島工			×					NM
		155316	山酒邊光希 (2) ヤマノヘ コウキ	東日大昌平								NM
		174071	遠藤 塑羅 (3) エンドウ ソラ	喜多方	×	×						NM
		204025	渡部 謙信 (3) ワタナベ ケンシン	ザベリオ	×	×	×					NM
		221124	菅野 佑太 (1) カンノ ユウタ	福島		×	×					NM
		231268	丹野 龍汰 (2) タニノ リョウタ	福島東	×	×						NM
		243301	関根 僚哉 (3) セキネ トモヤ	安積黎明		×	×					NM
		281625	小松 翔 (1) コマツ ショウ	帝京安積		×	×					NM
		293309	橋本 直也 (2) ハシモト ナオヤ	安積黎明	×							NM
		21499	大澤 拓実 (2) オオサワ タクミ	福島東稜								DNS
		164032	風間 邑桜 (2) カザマ オウラ	ザベリオ								DNS

男子 三段跳

県高校記録 (PR) 15m50 山下航平 (橘)
大会記録 (GR) 14m98 渡邊真樹 (郡山)

2012
2001

決勝

順位	試順	ナンバ	氏名	所属	1回目	2回目	3回目	4回目	5回目	6回目	記録	コメント
1	32	1693	曲山 純平 (3) マガリヤマ ジュンペイ	日大東北	14m11 -0.6	14m12 -1.2	14m15 +0.9	14m83 +1.1	×	14m74 -0.9	14m83 +1.1	
2	33	5109	江尻 稔真 (3) エジリ レイマ	磐城	×	×	13m59 +0.6	13m49 +0.7	14m24 +1.5	×	14m24 +1.5	
3	24	2031	和田 佳大 (3) ワダ ケイタ	白河	13m48 -0.9	×	—	13m68 +0.5	13m82 +0.2	14m11 -0.4	14m11 -0.4	
4	31	5108	遠藤 瑞希 (3) エンドウ ミズキ	磐城	13m53 -0.5	13m40 -1.3	13m08 +1.2	13m53 +1.5	13m19 +0.1	14m04 +0.8	14m04 +0.8	
5	28	5102	宮野 透真 (3) ミヤノ トウマ	磐城	×	×	13m18 -0.2	×	13m67 +0.5	×	13m67 +0.5	
6	29	1496	大村 健心 (3) オムラ ケンシン	福島東稜	×	13m50 -1.1	12m87 -0.7	×	13m11 +0.2	13m52 -0.5	13m52 -0.5	
7	30	1388	佐藤 喬也 (3) サトウ ケイヤ	福島成蹊	13m05 +0.8	13m19 +0.2	12m60 +0.1	×	13m36 0.0	×	13m36 0.0	
8	22	2162	室井 愛翔 (3) ムロイ マト	光南	12m87 +0.4	13m10 -2.1	13m04 +0.1	13m10 -0.6	12m85 +1.3	13m00 -0.5	13m10 -2.1	
9	16	4032	風間 邑桜 (2) カザマ ヨウ	ザベリオ	13m08 +0.7	×	—				13m08 +0.7	
10	25	1752	御代田弘亮 (1) ミヨタ コウスケ	日大東北		12m46 -0.6	12m96 +0.2				12m96 +0.2	
11	26	1625	小松 翔 (1) コマツ ショウ	帝京安積	12m64 -0.9	12m75 +0.2	×				12m75 +0.2	
12	20	1134	菅野 悠生 (3) カンノ ユウ	橘	12m72 -0.2	×	12m61 -0.6				12m72 -0.2	
13	17	1405	清野 桜汰 (2) セイノ ヨウタ	福島成蹊	×	12m48 -2.1	×				12m48 -2.1	
14	27	5289	馬上 公佑 (2) メイエ コウスケ	福島高専	12m32 -0.2	×					12m32 -0.2	
15	21	1637	小沼 佑介 (1) オノマ ユウスケ	帝京安積		12m23 -1.4	×				12m23 -1.4	
16	15	3306	山川 颯大 (2) ヤマカワ ソウタ	安積黎明	×	12m20 +0.2	×				12m20 +0.2	
16	23	5170	白土 竣 (2) シラト シュン	いわき光洋	×	12m20 -2.4					12m20 -2.4	
		13911	齋藤 優生 (2) サイトウ ユウキ	会津工								NM
		22145	本田 真仁 (1) ホンダ マチ	学法石川								NM
		31139	川村 地央 (2) カムラ チヒロ	橘	×	×	×					NM
		43917	小沼 煌 (3) オノマ コウ	会津工		×	×					NM
		52225	高岡 幸太 (2) タカオカ コウタ	郡山			×					NM
		64211	渡部 裕樹 (3) ワタベ ユキ	猪苗代		×						NM
		74024	山口 海兜 (3) ヤマグチ カイト	ザベリオ	×							NM
		82224	鈴木 斗大 (2) スズキ トウタ	郡山			×					NM
		93301	関根 僚哉 (3) セキネ トモヤ	安積黎明								NM
		103929	佐藤 弘陵 (1) サトウ コウリョウ	会津工								NM
		121407	羽田 琉星 (2) ハネタ リュウセイ	福島成蹊	×							NM
		132217	吉田 凌駕 (3) ヨシタ リョウカ	郡山			×					NM
		145316	山廻邊光希 (2) ヤマノヘ コウキ	東日大昌平								NM
		181751	長谷川桜介 (1) ハセガワ オウスケ	日大東北	—	—	—					NM
		195330	松澤 愛音 (3) マツザワ アイ	平工	×	×						NM
		111938	大石田青空 (2) オオイタ アキラ	郡山東								DNS

男子 砲丸投 (6.000kg)

県高校記録 (PR) 16m87 佐藤皓人 (日大東北)
大会記録 (GR) 16m83 佐藤皓人 (日大東北)

2017
2017

決勝

順位	試順	ナンバ	氏名	所属	1回目	2回目	3回目	4回目	5回目	6回目	記録	コメント
1	29	1378	渡邊 拓実 (2) ワタベ タツミ	松実安達東	12m73	13m06	14m22	14m29	×	14m23	14m29	
2	28	1393	中野 悠翔 (3) ナカノ ユウト	福島成蹊	12m76	×	13m29	13m40	13m06	13m06	13m40	
3	27	1692	新妻 大希 (3) ニヅマ タイキ	日大東北	12m82	12m47	12m77	12m92	×	13m24	13m24	
4	26	1746	酒井 佑真 (1) カイ ユウマ	日大東北	12m07	13m13	11m99	11m76	12m67	11m97	13m13	
5	24	5140	吉田 光希 (3) ヨシダ コウキ	磐城桜が丘	12m27	12m36	12m32	12m33	12m74	13m04	13m04	
6	22	1395	福井亜須磨 (3) フカイ アスマ	福島成蹊	12m12	12m24	×	11m50	12m74	12m87	12m87	
7	25	1712	山口 晁澄 (3) ヤマぐチ アキト	日大東北	12m21	×	×	12m15	12m33	12m67	12m67	
8	21	4033	高久 将秀 (2) タカク マサヒデ	ザベリオ	11m24	12m03	11m93	12m14	×	×	12m14	
9	19	6251	堀内 匠 (3) ホリ内 タクミ	小高産業技術	11m25	11m66	11m89				11m89	
10	23	3903	伊藤 希天 (3) イトウ ノブ	会津工	10m54	11m82	11m59				11m82	
11	17	2256	草野 翼 (3) クサノ ツバサ	岩瀬農	10m61		11m20				11m20	
12	18	4149	酒井 聡 (2) カイ サトシ	若松商		11m10	10m77				11m10	
13	15	5282	小川 大稀 (3) オガワ タイキ	福島高専	10m88	10m61					10m88	
14	20	5341	若松 瑛汰 (3) ワカマツ エイタ	平工			10m53				10m53	
	14	4032	風間 邑桜 (2) カザマ ヨウラ	ザベリオ								NM
	2	1826	菅野羽琉希 (2) カンノ ハルキ	清陵情報								NM
	3	3999	鈴木 亮 (3) スズキ リョウ	会津西陵								NM
	4	4046	手嶋慶治 (1) テシマ ケイジ	ザベリオ	×							NM
	5	1907	大森 悠斗 (2) オオモリ ユウト	修明								NM
	6	1299	安齋 銀雅 (2) アンザイ キンカ	福島南								NM
	7	5348	鈴木 竜我 (2) スズキ リュウガ	平工		×						NM
	8	4181	塩生 滉人 (3) シオニユウ アキヒト	南会津								NM
	9	1632	矢吹 啄麻 (1) ヤブキ タクマ	帝京安積								NM
	10	6253	小元 俊平 (2) オホト シュンペイ	小高産業技術		×						NM
	11	1820	大須賀駿廉 (2) オオスガ シュンヤ	清陵情報								NM
	12	1497	遠藤 清寿 (3) エントウ キョウトシ	福島東稜								NM
	13	4274	鈴木 龍聖 (2) スズキ リュウセイ	会津	×							NM
	16	5200	佐藤 大樹 (2) サトウ マサキ	いわき総合								NM
	14	1390	廣川 耀斗 (3) ヒロカワ キョウト	福島成蹊								DNS

男子 円盤投(1.750kg)

県高校記録(PR) 50m23 佐藤皓人 (日大東北)
大会記録 (GR) 45m63 佐藤皓人 (日大東北)

2017
2017

決勝

順位	試順	ナンバ	氏名	所属	1回目	2回目	3回目	4回目	5回目	6回目	記録	コメント
1	31	1393	中野 悠翔(3) カナ ユウト	福島成蹊	35m55	41m86	41m68	×	×	43m14	43m14	
2	32	1729	小野 大輝(2) オノ タイ	日大東北	38m77	39m09	×	37m71	41m11	40m62	41m11	
3	30	1378	渡邊 拓実(2) ワタベ タカミ	松実安達東	35m67	34m74	36m03	×	37m79	38m25	38m25	
4	27	1746	酒井 佑真(1) サイ ユウマ	日大東北	32m12	×	38m11	×	37m41	34m53	38m11	
5	29	5341	若松 瑛汰(3) ワカマツ エイタ	平工	31m54	37m04	×	33m68	×	33m01	37m04	
6	26	4228	広野 悠真(3) ヒロ ユウマ	葵	34m10	34m16	32m65	×	32m66	32m49	34m16	
7	28	1820	大須賀 廉(2) オオスガ シュンヤ	清陵情報	×	×	32m76	×	30m47		32m76	
8	24	5282	小川 大稀(3) オガワ タイ	福島高専	31m01	30m48	32m45	×	×	30m53	32m45	
9	21	1390	廣川 耀斗(3) ヒロカワ キヲ	福島成蹊	32m36	30m72	×				32m36	
10	7	4033	高久 将秀(2) タカク マサヒデ	ザベリオ	30m11	32m10	31m57				32m10	
11	18	4149	酒井 聡(2) サイ サトシ	若松商	28m60	29m32	30m86				30m86	
12	20	3397	五十嵐 寿我(3) イガラン ショウガ	会津西陵	27m68	29m45	30m04				30m04	
13	9	3961	金田 琉希(3) カナタ リュウキ	喜多方桐桜	28m30	×					28m30	
14	17	1944	鈴木 銀次朗(2) スズキ キンジロウ	郡山東		27m56	27m22				27m56	
15	6	1501	鈴木 琉善(2) スズキ リュウゼン	福島東稜	×	×	27m34				27m34	
	1	2185	佐々木 哉斗(3) ササキ カト	尚志	×	×						NM
	2	2202	中澤 大麒(2) ナカザワ タイキ	白河実			×					NM
	3	5366	似内 楓(2) ニウチイ カエデ	勿来工			×					NM
	4	5247	山吉 透真(2) ヤマヨシ トオマ	小名浜海星								NM
	5	1904	古市 瑛士(3) コイチ アキト	修明								NM
	8	1632	矢吹 啄麻(1) ヤブキ タクマ	帝京安積		×	×					NM
	10	1299	安齋 銀雅(2) アンザイ キンガ	福島南		×						NM
	12	3903	伊藤 希天(3) イトウ ノア	会津工		×						NM
	13	4231	大竹 瑞樹(3) オオtake ミズキ	葵								NM
	14	5348	鈴木 竜我(2) スズキ リュウガ	平工	×		×					NM
	15	2256	草野 翼(3) クサノ ツバサ	岩瀬農	×							NM
	16	4274	鈴木 龍聖(2) スズキ リュウセイ	会津								NM
	19	1747	佐久間 大翔(1) サクマ ヒロト	日大東北	×	×	×					NM
	22	1497	遠藤 清寿(3) エンドウ ショウジュ	福島東稜		×	×					NM
	25	5200	佐藤 大樹(2) サトウ マサキ	いわき総合	×		×					NM
	11	5353	廣江 理人(2) ヒロエ アヤト	平工								DNS
	23	1395	福井 亜須磨(3) フカイ アスマ	福島成蹊								DNS

男子 ハンマー投(6.000kg)

県高校記録(PR) 56m69 長雄克 (小高工)
大会記録 (GR) 53m84 坂本宏樹 (双葉)

2009
2008

決勝

順位	試順	ナンバ	氏名	所属	1回目	2回目	3回目	4回目	5回目	6回目	記録	コメント
1	31	1497	遠藤 清寿(3) エンドウ 掃ツ	福島東稜	52m07	52m44	51m89	×	×	51m94	52m44	
2	29	1378	渡邊 拓実(2) ワタナベ タキ	松実安達東	×	45m92	44m39	43m43	×		45m92	
3	28	2164	齋藤 翔哉(3) サイトウ ショウヤ	光南	42m01	43m54	42m83	42m29	44m43	40m97	44m43	
4	27	1218	安藤 彪河(3) アントウ ヒュウカ	福島工	×	42m83	40m67	39m45	40m51	×	42m83	
5	26	3999	鈴木 亮(3) スズキ リョウ	会津西陵	40m14	×	×	×	×	40m87	40m87	
6	30	5140	吉田 光希(3) ヨシダ コウキ	磐城桜が丘	39m02	38m83	×	×	×	×	39m02	
7	22	3907	猪股 浩聖(3) イノマタ コウセイ	会津工	×	33m23	38m58	×	×	34m55	38m58	
8	21	4274	鈴木 龍聖(2) スズキ リュウセイ	会津	36m72	30m99	34m40	36m99	×	38m57	38m57	
9	23	3322	小林 奏人(3) コバヤシ ソウジン	白河旭	×	35m34	36m26				36m26	
10	24	5215	星 遥輝(3) ホシ ハルキ	いわき湯本	35m15	34m64	×				35m15	
11	18	6202	大井隆太郎(2) オオイリュウタロウ	原町	33m07	32m54	33m06				33m07	
12	20	5297	稲本 光(2) イネモト ヒカル	四倉	30m01	×	×				30m01	
	1	4034	嶋田 壮佑(2) シマダ ソウスケ	ザベリオ								NM
	2	1912	鈴木 柊人(3) スズキ シュウト	修明								NM
	3	3970	石井 優楽(2) イシイ ユウガク	喜多方桐桜	×	×	×					NM
	4	3961	金田 琉希(3) カナタ リュウキ	喜多方桐桜		×						NM
	6	4046	手嶋慶治ダビ- (1) テシマケイジダビ-	ザベリオ	×							NM
	7	1245	大泉 洗太(2) オホイズミコウタ	福島西			×					NM
	8	1904	古市 瑛士(3) フルイチ アキト	修明								NM
	9	1411	岡部 悠(2) オカベ ユウ	福島成蹊		×						NM
	10	6253	小元 俊平(2) コト シュンペイ	小高産業技術								NM
	12	5225	遠藤 康玖(2) エンドウ ヤスキ	いわき湯本								NM
	13	2167	永井 龍汰(2) ナガイ リュウタイ	光南								NM
	14	1183	山北 遥斗(2) ヤマキタ ハルト	福島商								NM
	16	6251	堀内 匠(3) ホリウチ タクミ	小高産業技術		×	×					NM
	17	5216	横山 渉(3) ヨコヤマ ワタル	いわき湯本			×					NM
	19	2256	草野 翼(3) クサノ ツバサ	岩瀬農	×	×	×					NM
	5	1729	小野 大輝(2) オノ タケヒ	日大東北								DNS
	11	4033	高久 将秀(2) タカク マサヒデ	ザベリオ								DNS
	15	5174	上遠野藍斗(3) カトノ アイト	いわき光洋								DNS
	25	1217	穴戸 龍空(3) アナド リク	福島工								DNS

男子 やり投 (0.800kg)

県高校記録 (PR) 73m98 山田啓太 (安積)
大会記録 (GR) 67m93 金子佑太郎 (会津)

2005
2007

決勝

順位	試順	ナンバ	氏名	所属	1回目	2回目	3回目	4回目	5回目	6回目	記録	コメント
1	33	3341	坂本 奨悟 (2) サカモト ショウゴ	白河旭	53m00	49m74	55m87	56m12	55m32	53m20	56m12	
2	29	1395	福井亜須磨 (3) フカイ アスマ	福島成蹊	51m41	54m51	54m72	51m62	53m39	55m41	55m41	
3	25	4230	赤井健太郎 (3) アカイ ケンタロウ	葵	47m38	54m77	×	50m11	52m31	47m33	54m77	
4	31	4144	大野 蒼太 (3) オノ ソウタ	若松商	50m73	52m49	44m22	52m27	50m83	51m74	52m49	
5	24	1452	中山 伊生 (3) ナカヤマ イキ	聖光学院	45m85	47m60	49m75	51m56	48m26	45m66	51m56	
6	28	1184	阿部 大喜 (2) アベ タキ	福島商	48m18	×	×	48m74	47m36	46m04	48m74	
7	27	4272	長谷川未來 (2) ハセガワ ミライ	会津	48m32	×	47m18	48m60	47m56	45m38	48m60	
8	13	4185	湯田 宥汰 (2) ユダ ユウタ	南会津	×	48m15	×				48m15	
9	23	5329	菅野 大濤 (3) カンノ タイシン	平工	44m91	47m77					47m77	
10	18	4184	広野 優太 (2) ヒロノ ユウタ	南会津	×	44m35	46m96				46m96	
11	26	1390	廣川 耀斗 (3) ヒロカワ キョウト	福島成蹊			46m16				46m16	
12	20	1616	高田 和史 (3) タカタ カズヒ	帝京安積	46m08	45m55	43m58				46m08	
13	17	4277	万崎 稔生 (2) マンザキ レイキ	会津			45m08				45m08	
14	30	5174	上遠野藍斗 (3) カトノ アイト	いわき光洋	44m76						44m76	
15	15	4196	阿久津里仁 (3) アツリ ヒト	川口		44m61					44m61	
16	5	1826	菅野羽琉希 (2) カンノ ハルキ	清陵情報	43m27						43m27	
17	32	1934	大和田康平 (3) オオワタ コウヘイ	郡山東	43m22		×				43m22	
	1	1893	吉田 晴貴 (2) ヨシダ ハルキ	郡山北工								NM
	2	5274	志賀 楓 (3) シガ カエド	いわき秀英								NM
	3	1936	本田 優希 (3) ホンダ ユウキ	郡山東								NM
	4	1409	南 温太郎 (2) ミナミ ムネタロウ	福島成蹊								NM
	6	2223	今泉 光陽 (2) イマヰ ミコウヨウ	郡山	—	—	—					NM
	7	1944	鈴木銀次郎 (2) スズキ ギンジロウ	郡山東								NM
	8	4109	山田 育磨 (2) ヤマタ イクマ	会津学鳳			×					NM
	9	6176	寺島 翔 (1) テラシマ カル	相馬総合		×						NM
	10	1501	鈴木 琉善 (2) スズキ リウゼン	福島東稜								NM
	11	5187	風間 奏楽 (3) カザマ ソラ	いわき光洋		×						NM
	12	2217	吉田 凌駕 (3) ヨシタ リョウカ	郡山			×					NM
	16	1905	石井 優貴 (3) イシイ ユウキ	修明								NM
	19	5296	吉田 真絆 (2) ヨシダ マナト	四倉								NM
	14	1712	山口 晁澄 (3) ヤマぐチ アキト	日大東北								DNS
	21	1729	小野 大輝 (2) オノ タキ	日大東北								DNS
	22	1692	新妻 大希 (3) ニツマ タキ	日大東北								DNS

男子 八種競技

県高校記録(PR) 5446点 三瓶祐紀 (日大東北)
大会記録 (GR) 5394点 三瓶祐紀 (日大東北)

2022
2022

決勝

順位	ORD.	ナバ-	氏名	所属	100m	走幅跳	砲丸投	400m	110mH	やり投	走高跳	1500m	記録	コメント
1	1	4108	高橋 駿士(2) タカハシ ハヤト	会津学鳳	11.11 (836) -0.4	6m65 (732) +4.4	12m64 (645)	53.60 (656)	15.05 (843) +0.0	44m75 (511)	1m66 (512)	5:13.25 (486)	5221	
2	2	5284	松本安友武(3) マツモト アユム	福島高専	11.94 (663) -0.4	5m64 (510) +0.5	9m32 (445)	55.33 (586)	17.90 (534) +0.0	40m16 (444)	1m69 (536)	4:45.06 (649)	4367	
3	3	41726	日比野 匠(2) ヒビノ タクミ	日大東北	11.87 (677) -0.4	5m50 (481) -2.7	8m95 (423)	52.92 (685)	17.06 (618) +0.0	34m96 (370)	1m48 (374)	4:31.86 (732)	4360	
4	4	64226	安部 港斗(3) アベ ミナト	葵	11.99 (653) -0.4	5m56 (494) +1.1	8m79 (413)	57.27 (511)	16.78 (647) +0.0	36m00 (384)	1m84 (661)	4:53.88 (595)	4358	
5	5	31818	石井 勇翔(3) イシイ ユウト	清陵情報	11.82 (687) -0.4	5m83 (550) +0.1	8m32 (385)	55.78 (568)	17.06 (618) +0.0	38m48 (420)	1m57 (441)	4:43.99 (655)	4324	
6	6	55184	櫛田 伊織(3) クシダ イオリ	いわき光洋	12.25 (603) -0.4	5m46 (473) +0.9	9m75 (471)	55.31 (586)	17.93 (531) +0.0	36m86 (397)	1m63 (488)	4:53.64 (597)	4146	
7	7	1759	佐久間凜鳳(1) サカマ リア	日大東北	11.86 (679) -0.4	5m70 (523) +3.0	8m20 (378)	56.14 (554)	19.24 (412) +0.0	31m03 (314)	1m66 (512)	4:52.54 (603)	3975	
8	8	1727	柳沼 詩音(2) ヤギヌマ シオン	日大東北	11.27 (801) -0.4	5m97 (580) +0.7	6m53 (280)	54.31 (627)	19.74 (370) +0.0	18m23 (138)	1m54 (419)	4:54.21 (594)	3809	

男子 八種 100m

全1組

1組

風: -0.4

順位	レーン	ナバ-	氏名	所属	記録	得点	コメント
1	5	4108	高橋 駿士(2) タカハシ ハヤト	会津学鳳	11.11	836	
2	4	1727	柳沼 詩音(2) ヤギヌマ シオン	日大東北	11.27	801	
3	3	1818	石井 勇翔(3) イシイ ユウト	清陵情報	11.82	687	
4	2	1759	佐久間凜鳳(1) サカマ リア	日大東北	11.86	679	
5	8	1726	日比野 匠(2) ヒビノ タクミ	日大東北	11.87	677	
6	9	5284	松本安友武(3) マツモト アユム	福島高専	11.94	663	
7	6	4226	安部 港斗(3) アベ ミナト	葵	11.99	653	
8	7	5184	櫛田 伊織(3) クシダ イオリ	いわき光洋	12.25	603	

男子 八種走幅跳

全1組

1組

順位	試順	ナバ-	氏名	所属	1回目	2回目	3回目	記録	コメント	得点
1	1	4108	高橋 駿士(2) タカハシ ハヤト	会津学鳳	6m46 +1.4	6m65 +4.4	6m58 +1.4	6m65 +4.4		732
2	5	1727	柳沼 詩音(2) ヤギヌマ シオン	日大東北	5m97 +2.8	5m97 +0.7	5m70 -5.4	5m97 +0.7		580
3	8	1818	石井 勇翔(3) イシイ ユウト	清陵情報	5m83 +0.1	5m64 +0.1	×	5m83 +0.1		550
4	2	1759	佐久間凜鳳(1) サカマ リア	日大東北	5m70 +3.0	5m59 -1.9	5m66 +2.0	5m70 +3.0		523
5	6	5284	松本安友武(3) マツモト アユム	福島高専	5m60 +2.8	3m86 +1.9	5m64 +0.5	5m64 +0.5		510
6	4	4226	安部 港斗(3) アベ ミナト	葵	5m25 -0.4	5m56 +1.1	3m74 +1.6	5m56 +1.1		494
7	7	1726	日比野 匠(2) ヒビノ タクミ	日大東北	4m77 -1.6	×	5m50 -2.7	5m50 -2.7		481
8	3	5184	櫛田 伊織(3) クシダ イオリ	いわき光洋	5m46 +0.9	5m20 -0.9	×	5m46 +0.9		473

男子 八種砲丸投

全1組

1組

順位	試 順	ナンバ-	氏 名	所 属	1回目	2回目	3回目	記録	コメント	得点
1	6	4108	高橋 駿士(2) タカハシ ハヤト	会津学鳳	10m90	12m64		12m64		645
2	4	5184	榎田 伊織(3) エノダ イリ	いわき光洋	9m75			9m75		471
3	2	5284	松本安友武(3) マツモト アユム	福島高専	9m32			9m32		445
4	8	1726	日比野 匠(2) ヒビノ タクミ	日大東北	8m80	8m95		8m95		423
5	5	4226	安部 港斗(3) アベ ミナト	葵	8m79			8m79		413
6	7	1818	石井 勇翔(3) イシイ ユウト	清陵情報	8m12	8m18	8m32	8m32		385
7	3	1759	佐久間凜鳳(1) サカマ リオ	日大東北	7m60	8m20		8m20		378
8	1	1727	柳沼 詩音(2) ヤギヌマ シオン	日大東北	6m53			6m53		280

男子 八種400m

全1組

1組

順位	レーン	ナンバ-	氏 名	所 属	記録	得点	コメント
1	5	1726	日比野 匠(2) ヒビノ タクミ	日大東北	52.92	685	
2	4	4108	高橋 駿士(2) タカハシ ハヤト	会津学鳳	53.60	656	
3	8	1727	柳沼 詩音(2) ヤギヌマ シオン	日大東北	54.31	627	
4	2	5184	榎田 伊織(3) エノダ イリ	いわき光洋	55.31	586	
5	6	5284	松本安友武(3) マツモト アユム	福島高専	55.33	586	
6	9	1818	石井 勇翔(3) イシイ ユウト	清陵情報	55.78	568	
7	3	1759	佐久間凜鳳(1) サカマ リオ	日大東北	56.14	554	
8	7	4226	安部 港斗(3) アベ ミナト	葵	57.27	511	

男子 八種110mH

全1組

1組

風:+0.0

順位	レーン	ナンバ-	氏 名	所 属	記録	得点	コメント
1	3	4108	高橋 駿士(2) タカハシ ハヤト	会津学鳳	15.05	843	
2	5	4226	安部 港斗(3) アベ ミナト	葵	16.78	647	
3	6	1818	石井 勇翔(3) イシイ ユウト	清陵情報	17.06	618	
4	2	1726	日比野 匠(2) ヒビノ タクミ	日大東北	17.06	618	
5	7	5284	松本安友武(3) マツモト アユム	福島高専	17.90	534	
6	8	5184	榎田 伊織(3) エノダ イリ	いわき光洋	17.93	531	
7	4	1759	佐久間凜鳳(1) サカマ リオ	日大東北	19.24	412	
8	9	1727	柳沼 詩音(2) ヤギヌマ シオン	日大東北	19.74	370	

男子 八種やり投

全1組
1組

順位	試順	ナンバー	氏名	所属	1回目	2回目	3回目	記録	コメント	得点
1	4	4108	高橋 駿士(2) カハシ ハヤト	会津学鳳	40m86		44m75	44m75		511
2	7	5284	松本安友武(3) マツモト アユム	福島高専	38m74	39m67	40m16	40m16		444
3	2	1818	石井 勇翔(3) イシイ ユウト	清陵情報	35m49	38m48		38m48		420
4	6	5184	榎田 伊織(3) エノダ イリ	いわき光洋	30m64	36m86	×	36m86		397
5	3	4226	安部 港斗(3) アベ ミナト	葵	27m84	36m00		36m00		384
6	1	1726	日比野 匠(2) ヒビノ タクミ	日大東北	34m96	33m47		34m96		370
7	5	1759	佐久間凜鳳(1) サカマ リオ	日大東北	25m05	31m03	30m42	31m03		314
8	8	1727	柳沼 詩音(2) ヤギヌマ シオン	日大東北	×	16m42	18m23	18m23		138

男子 八種走高跳

全1組
1組

順位	試順	ナンバー	氏名	所属	1m45 1m75	1m48 1m78	1m51 1m81	1m54 1m84	1m57 1m87	1m60	1m63	1m66	1m69	1m72	記録	コメント	得点
1	8	4226	安部 港斗(3) アベ ミナト	葵	-	-	-	-	-	-	o	-	o	o	1m84		661
2	4	5284	松本安友武(3) マツモト アユム	福島高専	-	-	-	-	-	o	o	x x o	x x o	x x x	1m69		536
3	1	1759	佐久間凜鳳(1) サカマ リオ	日大東北	-	-	o	-	o	o	o	-	x x x		1m66		512
4	2	4108	高橋 駿士(2) カハシ ハヤト	会津学鳳	-	-	-	o	-	x o	-	x o	x x x		1m66		512
5	5	5184	榎田 伊織(3) エノダ イリ	いわき光洋	-	o	o	x o	o	x x o	x o	x x x			1m63		488
6	6	1818	石井 勇翔(3) イシイ ユウト	清陵情報	-	-	o	x o	o	x x x					1m57		441
7	7	1727	柳沼 詩音(2) ヤギヌマ シオン	日大東北	o	o	x o	x o	x x x						1m54		419
8	3	1726	日比野 匠(2) ヒビノ タクミ	日大東北	o	o	x x x								1m48		374

男子 八種1500m

全1組
1組

順位	ORD	ナンバー	氏名	所属	記録	得点	コメント
1	5	1726	日比野 匠(2) ヒビノ タクミ	日大東北	4:31.86	732	
2	4	1818	石井 勇翔(3) イシイ ユウト	清陵情報	4:43.99	655	
3	3	5284	松本安友武(3) マツモト アユム	福島高専	4:45.06	649	
4	7	1759	佐久間凜鳳(1) サカマ リオ	日大東北	4:52.54	603	
5	6	5184	榎田 伊織(3) エノダ イリ	いわき光洋	4:53.64	597	
6	2	4226	安部 港斗(3) アベ ミナト	葵	4:53.88	595	
7	8	1727	柳沼 詩音(2) ヤギヌマ シオン	日大東北	4:54.21	594	
8	1	4108	高橋 駿士(2) カハシ ハヤト	会津学鳳	5:13.25	486	

女子 100m

県高校記録 (PR) 11.92 村上穂
大会記録 (GR) 12.00 伊藤彩

(橘)
(喜多方)

2016
2010

予選 5組4着+4

1組				風: +0.0	2組				風: -0.3						
順位	レーン	ナンバー	氏名	所属	記録	Q	コメント	順位	レーン	ナンバー	氏名	所属	記録	Q	コメント
1	5	2232	成田 朱里 (3) ナリタ アカリ	郡山	12.46	Q		1	4	1397	谷口 紗菜 (3) タニグチ サナ	福島成蹊	12.28	Q	
2	4	1721	佐藤 蓮華 (2) サトウ レナ	日大東北	12.92	Q		2	6	1951	橋矢田朱里 (3) ハシヤタ シュリ	郡山東	12.81	Q	
3	6	5128	三浦真央香 (2) ミウラ マチカ	磐城	12.92	Q		3	5	1141	丹治 咲希 (2) タニジ サキ	橘	12.95	Q	
4	9	4135	清野 咲希 (2) セイノ サキ	会津学鳳	13.27	Q		4	7	5229	澤田 雪花 (1) サワタ ユキカ	いわき湯本	13.13	Q	
5	7	1854	石井 怜美 (3) イシイ レミ	郡山女大附	13.28			5	9	2237	櫻田 歩未 (2) オウタ アユミ	郡山	13.13	q	
6	8	5204	菅野 里奈 (3) カンノ リナ	いわき総合	13.53			6	2	4005	千葉来琉未 (1) チバ ルミ	会津西陵	13.90		
		2	6168	齋藤 未優 (2) サイドウ ミユ	相馬総合		DNS	7	3	6213	小林佳菜子 (1) コバヤシ カネコ	原町	14.26		
		3	4036	渡邊 春菜 (2) ワナベ ハルナ	ザベリオ		DNS	8	1795	伊藤 友茄 (2) イトウ ユカ	郡山商			DNS	
3組				風: -0.4	4組				風: +1.1						
順位	レーン	ナンバー	氏名	所属	記録	Q	コメント	順位	レーン	ナンバー	氏名	所属	記録	Q	コメント
1	6	3329	竹本 千夏 (3) タケモト チカ	白河旭	12.71	Q		1	6	1722	陣野 莉心 (2) ジンノ リコ	日大東北	12.44	Q	
2	4	5151	小野ひなた (3) オノ ヒナタ	磐城桜が丘	12.77	Q		2	7	5129	鈴木 咲彩 (2) スズキ サキ	磐城	12.88	Q	
3	8	4128	添田日佳理 (3) ソエタ ヒカリ	会津学鳳	12.82	Q		3	4	4237	蟻浪 小雪 (3) アリナミ コユキ	葵	12.90	Q	
4	7	1399	木村夏七葉 (3) キムラ ナナハ	福島成蹊	12.89	Q		4	9	1868	尾崎 美結 (2) オザキ ミユ	須賀川桐陽	13.11	Q	
5	5	2291	佐治 望未 (1) サツ ノゾミ	安積黎明	12.95	q		5	8	4287	山口ひなた (2) ヤマグチ ヒナタ	会津	13.17	q	
6	9	1859	平原 真緒 (1) ヒラハラ マオ	郡山女大附	13.29			6	3	1283	伊藤あい子 (2) イトウ アイコ	福島東	13.49		
7	2	1108	秋山 遥花 (2) アキヤマ ハルカ	福島	13.86			2	4124	小林 千紗 (3) コバヤシ チサ	会津学鳳			DNS	
8	3	1130	清水くらら (3) シミス クララ	橘	14.17			5	5320	大縄 莉瑚 (3) オホナワ リコ	東日大昌平			DNS	
5組				風: +0.9											
順位	レーン	ナンバー	氏名	所属	記録	Q	コメント								
1	7	2235	阿部 朋香 (2) アベ トモカ	郡山	12.50	Q									
2	5	1744	石川 暖菜 (1) イシカワ ナツ	日大東北	12.78	Q									
3	6	1953	古川 明花 (2) フルカワ アキラ	郡山東	12.85	Q									
4	4	5319	深谷 瑞葵 (3) フカヤ ミズキ	東日大昌平	12.90	Q									
5	8	1396	橋本 一凜 (3) ハシモト イチリン	福島成蹊	12.97	q									
6	3	4085	佐藤里緒菜 (2) サトウ リオナ	喜多方	13.49										
7	9	1308	幕田 瑞姫 (2) マクダ ミズキ	福島南	13.56										
8	2	6161	井上ひかり (3) イノエ ヒカリ	相馬総合	14.30										

準決勝 3組2着+2

1組

順位	レーン	ナンバー	氏名	所属
1	7	1397	谷口 紗菜(3) タニグチ サナ	福島成蹊
2	5	2235	阿部 朋香(2) アベ トモカ	郡山
3	6	1744	石川 暖菜(1) イシカワ ナツ	日大東北
4	4	1953	古川 明花(2) フルカワ アキラ	郡山東
5	9	4237	蟻浪 小雪(3) アリナミ コウキ	葵
6	2	4287	山口ひなた(2) ヤマグチ ヒナタ	会津
7	3	5229	澤田 雪花(1) サタ ユキカ	いわき湯本
8	8	1868	尾崎 美結(2) オザキ ミユ	須賀川桐陽

風:-1.7

記録	Q	コメント
12.34	Q	
12.58	Q	
12.83		
13.10		
13.21		
13.30		
13.32		
13.46		

2組

順位	レーン	ナンバー	氏名	所属
1	7	1722	陣野 莉心(2) ジンノ リコ	日大東北
2	4	3329	竹本 千夏(3) タケモト チナツ	白河旭
3	6	1951	橋矢田朱里(3) ハシヤタ シュリ	郡山東
4	5	4128	添田日佳理(3) ソエタ ヒカリ	会津学鳳
5	9	5128	三浦真央香(2) ミウラ マカ	磐城
6	8	5319	深谷 瑞葵(3) フカヤ ミズキ	東日大昌平
7	3	1396	橋本 一凜(3) ハシモト イリン	福島成蹊
8	2	2237	櫻田 歩未(2) サクラタ アユミ	郡山

風:-2.7

記録	Q	コメント
12.43	Q	
12.59	Q	
12.59	q	
12.96		
12.97		
13.03		
13.12		
13.13		

3組

順位	レーン	ナンバー	氏名	所属
1	4	2232	成田 朱里(3) ナリタ アカリ	郡山
2	6	5151	小野ひなた(3) オノ ヒナタ	磐城桜が丘
3	5	1721	佐藤 蓮華(2) サトウ レナ	日大東北
4	7	5129	鈴木 咲彩(2) スズキ サキ	磐城
5	9	1399	木村夏七葉(3) キムラ ナナハ	福島成蹊
6	2	2291	佐治 望未(1) サツジ ノゾミ	安積黎明
7	8	1141	丹治 咲希(2) タニジ サキ	橘
3	4	4135	清野 咲希(2) セイノ サキ	会津学鳳

風:-2.0

記録	Q	コメント
12.35	Q	
12.65	Q	
12.66	q	
12.97		
12.99		
13.01		
13.03		
		DNS

決勝

順位	レーン	ナンバー	氏名	所属
1	7	1397	谷口 紗菜(3) タニグチ サナ	福島成蹊
2	6	2232	成田 朱里(3) ナリタ アカリ	郡山
3	5	1722	陣野 莉心(2) ジンノ リコ	日大東北
4	4	2235	阿部 朋香(2) アベ トモカ	郡山
5	2	1951	橋矢田朱里(3) ハシヤタ シュリ	郡山東
6	9	3329	竹本 千夏(3) タケモト チナツ	白河旭
7	3	1721	佐藤 蓮華(2) サトウ レナ	日大東北
8	8	5151	小野ひなた(3) オノ ヒナタ	磐城桜が丘

風:+1.0

記録	コメント
11.96	NGR
12.01	
12.03	
12.27	
12.31	
12.39	
12.45	
12.51	

女子 200m

県高校記録(PR) 24.14
大会記録 (GR) 24.59

丹野麻美 (郡山東)
丹野麻美 (郡山東)

2003
2003

予選 5組4着+4

1組				風: -1.7	2組				風: +0.4						
順位	レーン	ナンバー	氏名	所属	記録	Q	コメント	順位	レーン	ナンバー	氏名	所属	記録	Q	コメント
1	7	2235	阿部 朋香(2)	郡山	26.26	Q		1	4	1397	谷口 紗菜(3)	福島成蹊	26.27	Q	
2	5	1744	石川 暖菜(1)	日大東北	26.86	Q		2	6	5322	金森 愛(3)	東日大昌平	26.67	Q	
3	9	2171	北村 舞奈(2)	光南	27.51	Q		3	7	1141	丹治 咲希(2)	橘	27.57	Q	
4	4	5319	深谷 瑞葵(3)	東日大昌平	27.52	Q		4	9	2172	坂路 成葉(2)	光南	27.72	Q	
5	8	1953	古川 明花(2)	郡山東	27.57			5	8	1107	寅磐 友里(2)	福島	27.79		
6	6	5204	菅野 里奈(3)	いわき総合	27.79			6	5	4083	永山 楓(3)	喜多方	27.99		
7	2	1396	橋本 一凜(3)	福島成蹊	27.92			2	1291		佐藤 華音(1)	福島東			DNS
8	3	6104	中島 優空(1)	ふたば未来	30.04			3	6213		小林佳菜子(1)	原町			DNS
3組				風: +0.4	4組				風: +0.6						
1	5	2232	成田 朱里(3)	郡山	26.29	Q		1	5	5321	武藤 彩花(3)	東日大昌平	26.11	Q	
2	3	4128	添田日佳理(3)	会津学鳳	26.65	Q		2	7	4036	渡邊 春菜(2)	ザベリオ	26.66	Q	
3	4	4242	売井坂美才衣(2)	葵	27.10	Q		3	4	1721	佐藤 蓮華(2)	日大東北	26.91	Q	
4	6	5129	鈴木 咲彩(2)	磐城	27.13	Q		4	6	5233	関 涼那(1)	いわき湯本	27.02	Q	
5	7	1854	石井 怜美(3)	郡山女大附	27.52	q		5	8	1399	木村夏七葉(3)	福島成蹊	27.68		
6	9	4288	湯田 百佳(2)	会津	27.66			6	3	1283	伊藤あい子(2)	福島東	27.79		
7	8	1308	幕田 瑞姫(2)	福島南	28.01			7	9	4085	佐藤里緒菜(2)	喜多方	27.84		
	2	2170	佐久間友愛(3)	光南			DNS	8	2	6197	稲本ひなた(2)	原町	31.60		
5組				風: +0.2											
1	7	1722	陣野 莉心(2)	日大東北	26.13	Q									
2	6	1951	橋矢田朱里(3)	郡山東	26.52	Q									
3	5	2291	佐治 望未(1)	安積黎明	26.89	Q									
4	8	2233	鎌倉 和奏(2)	郡山	27.02	Q									
5	2	4237	蟻浪 小雪(3)	葵	27.02	q									
6	4	4287	山口ひなた(2)	会津	27.42	q									
7	9	1859	平原 真緒(1)	郡山女大附	27.45	q									
8	3	5131	島山 誌音(2)	磐城	27.83										

準決勝 3組2着+2

1組

順位	レーン	ナンバー	氏名	所属	記録	Q	コメント
1	5	2232	成田 朱里(3) ナリタ アカリ	郡山	25.73	Q	
2	7	1722	陣野 莉心(2) ジンノ リコ	日大東北	26.00	Q	
3	4	4036	渡邊 春菜(2) ワタベ ハルナ	ザベリオ	26.41		
4	6	2291	佐治 望未(1) サヅ ノボミ	安積黎明	26.71		
5	3	5319	深谷 瑞葵(3) フカヤ ミズキ	東日大昌平	26.98		
6	8	5129	鈴木 咲彩(2) スズキ サヤ	磐城	27.13		
7	9	2171	北村 舞奈(2) キタムラ マナ	光南	27.18		
8	2	1859	平原 真緒(1) ヒラハラ マオ	郡山女大附	27.47		

風:+0.1

2組

順位	レーン	ナンバー	氏名	所属	記録	Q	コメント
1	7	1397	谷口 紗菜(3) タニグチ サナ	福島成蹊	25.46	Q	
2	6	2235	阿部 朋香(2) アベ トモカ	郡山	25.72	Q	
3	4	5322	金森 愛(3) カネシロ アイ	東日大昌平	26.02	q	
4	5	1744	石川 暖菜(1) イシカワ ナホ	日大東北	26.05	q	
5	8	1141	丹治 咲希(2) タニジ サキ	橘	27.06		
6	3	4287	山口ひなた(2) ヤマグチ ヒナタ	会津	27.15		
7	9	5233	関 涼那(1) セキ スズナ	いわき湯本	27.21		
2	4237		蟻浪 小雪(3) アリナミ コユキ	葵			DNS

風:+0.5

3組

順位	レーン	ナンバー	氏名	所属	記録	Q	コメント
1	7	5321	武藤 彩花(3) ムトウ アヤカ	東日大昌平	25.94	Q	
2	6	1951	橋矢田朱里(3) ハシヤタ シュリ	郡山東	26.21	Q	
3	5	4128	添田日佳理(3) ソエタ ヒカリ	会津学鳳	26.39		
4	4	1721	佐藤 蓮華(2) サトウ レナ	日大東北	26.64		
5	8	4242	売井坂美才衣(2) ウルイザカ ミサイ	葵	27.11		
6	9	2233	鎌倉 和奏(2) カマクラ ワカ	郡山	27.20		
7	2	1854	石井 怜美(3) イシイ レミ	郡山女大附	27.24		
8	3	2172	坂路 成葉(2) サカジ ナルハ	光南	27.54		

風:-1.1

決勝

順位	レーン	ナンバー	氏名	所属	記録	コメント
1	6	1397	谷口 紗菜(3) タニグチ サナ	福島成蹊	24.94	
2	7	2232	成田 朱里(3) ナリタ アカリ	郡山	25.03	
3	8	1722	陣野 莉心(2) ジンノ リコ	日大東北	25.13	
4	4	5321	武藤 彩花(3) ムトウ アヤカ	東日大昌平	25.21	
5	5	2235	阿部 朋香(2) アベ トモカ	郡山	25.34	
6	2	5322	金森 愛(3) カネシロ アイ	東日大昌平	25.84	
7	3	1744	石川 暖菜(1) イシカワ ナホ	日大東北	25.91	
8	9	1951	橋矢田朱里(3) ハシヤタ シュリ	郡山東	26.20	

風:+0.5

女子 400m

県高校記録(PR) 53.59
大会記録 (GR) 55.53

丹野麻美 (郡山東)
丹野麻美 (郡山東)

2003
2003

予選 5組2着+6

1組

順位	レーン	ナンバー	氏名	所属	記録	Q	コメント
1	4	5214	高野 咲希(3) タカノ スズキ	いわき湯本	1:00.51	Q	
2	5	6208	小林 美晴(1) コバヤシ ミハル	原町	1:01.42	Q	
3	6	4035	福島 桜乃(2) フクシマ ハノ	ザベリオ	1:01.93	q	
4	7	2027	塩田 彩華(3) シオタ アカ	白河	1:01.96	q	
5	9	5204	菅野 里奈(3) カンノ リナ	いわき総合	1:04.11		
6	8	1621	會川 万麻(2) アイカワ マサ	帝京安積	1:04.29		
7	3	1282	中野 結菜(2) カナノ ユナ	福島東	1:07.48		
2	1854		石井 怜美(3) イシイ レミ	郡山女大附			DNS

3組

順位	レーン	ナンバー	氏名	所属	記録	Q	コメント
1	4	5321	武藤 彩花(3) ムトウ アカ	東日大昌平	1:01.32	Q	
2	5	1402	嶺岸 愛莉(3) ミネギシ アイリ	福島成蹊	1:01.67	Q	
3	6	1957	小野 莉瑚(1) オノ リコ	郡山東	1:03.25		
4	7	4242	売井坂美才衣(2) ウライザカ ミサイ	葵	1:04.10		
5	8	2171	北村 舞奈(2) キタムラ マナ	光南	1:04.52		
6	9	4085	佐藤里緒菜(2) サトウ リナ	喜多方	1:06.43		
7	2	1288	三品 結(1) ミナ ユイ	福島東	1:07.20		
8	3	1379	菅野こころ(2) スガノ ココロ	松実安達東	1:08.06		

5組

順位	レーン	ナンバー	氏名	所属	記録	Q	コメント
1	4	4288	湯田 百佳(2) ユタ ヒツカ	会津	1:01.18	Q	
2	7	1710	藤田 抄己(3) フジタ サキ	日大東北	1:01.23	Q	
3	6	1417	蒲倉さくら(2) カハクラ サクラ	福島成蹊	1:02.66	q	
4	5	1107	真壁 友里(2) マキ ユリ	福島	1:04.09		
5	9	2172	坂路 成葉(2) サカジ ナルハ	光南	1:05.00		
6	3	4125	山口菜奈子(3) ヤマグチ ナナコ	会津学鳳	1:05.07		
7	8	5237	坂本 羽愛(1) サカモト ウア	いわき湯本	1:05.58		
8	2	6105	本郷 芽生(1) ホンゴウ メイ	ふたば未来	1:12.20		

2組

順位	レーン	ナンバー	氏名	所属	記録	Q	コメント
1	7	5280	坂部涼々子(2) サカベ スズキ	いわき秀英	1:01.25	Q	
2	6	4062	棚橋 樹(1) タナハシ イツキ	会津学鳳	1:02.21	Q	
3	5	1743	安住 乃茜(1) アズミ ノア	日大東北	1:02.24	q	
4	4	2173	白土 心(2) シロツ ココロ	光南	1:02.61	q	
5	8	1401	半沢 瑠菜(3) ハンザワ ルナ	福島成蹊	1:06.23		
6	9	1305	星 真緒(3) ホシ マチ	福島南	1:06.85		
7	3	3335	菊地 寧々(2) キクチ ネネ	白河旭	1:08.90		
8	2	6197	稲本ひなた(2) イナモト ヒナタ	原町	1:14.62		

4組

順位	レーン	ナンバー	氏名	所属	記録	Q	コメント
1	7	5322	金森 愛(3) カナモリ アイ	東日大昌平	1:01.91	Q	
2	5	1955	吉田 琉那(2) ヨシダ ルナ	郡山東	1:02.53	Q	
3	6	4036	渡邊 春菜(2) ワタナベ ハルナ	ザベリオ	1:02.77	q	
4	4	2287	斎田 あず(3) サイタ アズ	安積黎明	1:03.51		
5	3	1668	真部 結(3) マナベ ユキ	安積	1:06.93		
6	9	5219	新妻 悠華(2) ニヅマ ユカ	いわき湯本	1:07.76		
7	2	4121	江川 未夏(3) エガワ ミツ	会津学鳳	1:09.71		
8	1718		近藤 美憂(2) チノトウ ミ	日大東北			DNS

準決勝 2組3着+2

1組

順位	レーン	ナンバー	氏名	所属	記録	Q	コメント
1	4	5280	坂部涼々子(2) カハススコ	いわき秀英	1:00.36	Q	
2	7	5322	金森愛(3) カネキアイ	東日大昌平	1:00.87	Q	
3	8	4035	福島桜乃(2) フクシマハナ	ザベリオ	1:01.26	Q	
4	6	1710	藤田抄己(3) フジタサキ	日大東北	1:01.27	q	
5	9	1955	吉田琉那(2) ヨシダルナ	郡山東	1:01.51		
6	5	4288	湯田百佳(2) ユヅタモトカ	会津	1:01.92		
7	2	1417	蒲倉さくら(2) カハクラサクラ	福島成蹊	1:04.89		
3	2173		白土心(2) シロツココロ	光南			DNS

2組

順位	レーン	ナンバー	氏名	所属	記録	Q	コメント
1	7	5214	高野咲希(3) タカノサキ	いわき湯本	1:00.51	Q	
2	5	1402	嶺岸愛莉(3) ミネギシアイリ	福島成蹊	1:00.76	Q	
3	4	6208	小林美晴(1) コバヤシミハル	原町	1:00.79	Q	
4	6	5321	武藤彩花(3) ムトウアヤカ	東日大昌平	1:00.89	q	
5	9	4062	棚橋樹(1) タナハシイツキ	会津学鳳	1:02.20		
6	8	2027	塩田彩華(3) シオタアヤカ	白河	1:02.65		
7	2	1743	安住乃茜(1) アズミノア	日大東北	1:03.01		
3	4036		渡邊春菜(2) ワタナベハルナ	ザベリオ			DNS

決勝

順位	レーン	ナンバー	氏名	所属	記録	コメント
1	5	5280	坂部涼々子(2) カハススコ	いわき秀英	57.79	
2	6	5322	金森愛(3) カネキアイ	東日大昌平	59.84	
3	7	5214	高野咲希(3) タカノサキ	いわき湯本	1:00.41	
4	4	1402	嶺岸愛莉(3) ミネギシアイリ	福島成蹊	1:00.65	
5	8	6208	小林美晴(1) コバヤシミハル	原町	1:01.43	
6	2	5321	武藤彩花(3) ムトウアヤカ	東日大昌平	1:02.10	
7	9	4035	福島桜乃(2) フクシマハナ	ザベリオ	1:02.16	
8	3	1710	藤田抄己(3) フジタサキ	日大東北	1:02.65	

女子 800m

県高校記録 (PR) 2.08.50 佐々木優佳 (学法石川)
大会記録 (GR) 2.10.37 佐々木優佳 (学法石川)

2018
2018

予選 5組2着+6

1組

順位	レーン	ナンバー	氏名	所属	記録	Q	コメント
1	6	2117	佐藤 美空 (3)	学法石川	2:23.53	Q	
2	8	4282	羽金 日陽 (3)	会津	2:25.95	Q	
3	5	1402	嶺岸 愛莉 (3)	福島成蹊	2:26.60	q	
4	7	2277	井上 愛菜 (3)	安積黎明	2:26.88	q	
5	4	4133	星 董子 (2)	会津学鳳	2:32.35		
6	3	3324	宗方 萌歌 (3)	白河旭	2:45.05		
7	9	1249	武藤 美佑 (2)	福島西	2:48.17		
8	2	4154	奈良橋希空 (2)	若松商	2:48.62		

3組

順位	レーン	ナンバー	氏名	所属	記録	Q	コメント
1	4	4062	棚橋 樹 (1)	会津学鳳	2:28.44	Q	
2	6	6131	千田 瑠唯 (3)	相馬	2:28.52	Q	
3	7	1613	鈴木 菜々 (3)	帝京安積	2:29.00	q	
4	5	5237	坂本 羽愛 (1)	いわき湯本	2:29.91	q	
5	9	1305	星 真緒 (3)	福島南	2:32.78		
6	8	1956	吉村 菜 (2)	郡山東	2:36.14		
7	3	1280	森 愛歩 (3)	福島東	2:36.96		
8	2	6102	古小高 愛 (2)	ふたば未来	2:43.75		

5組

順位	レーン	ナンバー	氏名	所属	記録	Q	コメント
1	6	6208	小林 美晴 (1)	原町	2:27.11	Q	
2	5	1187	安齋 優和 (2)	福島商	2:29.37	Q	
3	9	5219	新妻 悠華 (2)	いわき湯本	2:35.41		
4	8	5363	渡邊 凜 (3)	平工	2:36.77		
5	3	1528	橘 智花 (2)	桜の聖母学院	2:39.94		
6	2	4038	谷田部永愛 (2)	ザベリオ	2:44.88		
4	2153		佐藤 舞歩 (1)	学法石川			DNS
7	1955		吉田 琉那 (2)	郡山東			DNS

2組

順位	レーン	ナンバー	氏名	所属	記録	Q	コメント
1	7	5280	坂部涼々子 (2)	いわき秀英	2:26.33	Q	
2	4	5214	高野 咲希 (3)	いわき湯本	2:26.38	Q	
3	6	1730	齋藤 莉穂 (2)	日大東北	2:26.45	q	
4	5	1860	石井みなみ (1)	郡山女大附	2:29.96		
5	9	5135	瀧澤 彩 (1)	磐城	2:33.53		
6	2	4153	天野 心愛 (3)	若松商	2:34.47		
7	8	1428	菅野 心愛 (1)	福島成蹊	2:35.07		
8	3	4243	栗城 希未 (2)	葵	2:38.66		

4組

順位	レーン	ナンバー	氏名	所属	記録	Q	コメント
1	7	2115	岡本 可蓮 (3)	学法石川	2:26.26	Q	
2	4	1718	近藤 美憂 (2)	日大東北	2:26.93	Q	
2	5	4286	新明 日和 (2)	会津	2:26.93	Q	
4	6	1125	小林 愛奈 (1)	福島	2:30.69		
5	8	5160	山崎奈々美 (1)	磐城桜が丘	2:34.51		
6	2	2285	武田 侑佳 (3)	安積黎明	2:39.53		
7	3	1623	鈴木 英理 (1)	帝京安積	2:40.16		
9	1952		佐々木心陽 (2)	郡山東			DNS

準決勝 2組3着+2

1組

順位	レーン	ナンバー	氏名	所属	記録	Q	コメント
1	7	5280	坂部涼々子(2) サカベ スズコ	いわき秀英	2:22.90	Q	
2	5	2115	岡本可蓮(3) オカモト カレン	学法石川	2:22.92	Q	
3	8	6131	千田瑠唯(3) チダ ルイ	相馬	2:24.23	Q	
4	4	4282	羽金日陽(3) ハカネ ヒヨリ	会津	2:24.30		
5	9	1730	齋藤莉穂(2) サイドウ リホ	日大東北	2:27.87		
6	2	2277	井上愛菜(3) イノウエ マナ	安積黎明	2:28.93		
7	3	1613	鈴木菜々(3) スズキ ナナ	帝京安積	2:30.49		
	6	5214	高野咲希(3) タカノ サキ	いわき湯本			DNS

2組

順位	レーン	ナンバー	氏名	所属	記録	Q	コメント
1	5	2117	佐藤美空(3) サトウ ミク	学法石川	2:19.18	Q	
2	8	4286	新明日和(2) シンミョウ ヒヨリ	会津	2:20.08	Q	
3	6	4062	棚橋樹(1) タナハシ ツキ	会津学鳳	2:20.32	Q	
4	7	6208	小林美晴(1) コバヤシ ミハル	原町	2:20.60	q	
5	4	1718	近藤美憂(2) コトウキ ミユ	日大東北	2:23.53	q	
6	2	1402	嶺岸愛莉(3) ミネギシ アイリ	福島成蹊	2:24.98		
7	9	1187	安齋優和(2) アンガイ ユウ	福島商	2:27.50		
	3	5237	坂本羽愛(1) サカモト ユイ	いわき湯本			DNS

決勝

順位	レーン	ナンバー	氏名	所属	記録	コメント
1	5	2117	佐藤美空(3) サトウ ミク	学法石川	2:12.29	
2	6	5280	坂部涼々子(2) サカベ スズコ	いわき秀英	2:16.01	
3	7	2115	岡本可蓮(3) オカモト カレン	学法石川	2:16.41	
4	9	4062	棚橋樹(1) タナハシ ツキ	会津学鳳	2:17.32	
5	4	4286	新明日和(2) シンミョウ ヒヨリ	会津	2:17.58	
6	2	6208	小林美晴(1) コバヤシ ミハル	原町	2:18.55	
7	3	1718	近藤美憂(2) コトウキ ミユ	日大東北	2:21.59	
8	8	6131	千田瑠唯(3) チダ ルイ	相馬	2:21.71	

女子 1500m

県高校記録(PR) 4.16.70 田邊美咲 (田村)
 大会記録 (GR) 4.24.62 大河原萌花 (学法石川)

2013
2021

予選 3組4着+3

1組

順位	ORD	ナンバー	氏名	所属	記録	Q	コメント
1	13	2121	山田 桃子(3) ヤマダ モモコ	学法石川	4:56.73	Q	
2	14	1742	橋本 琴美(2) ハシモト コトミ	日大東北	4:56.82	Q	
3	10	4286	新明 日和(2) ニシミヨウ ヒヨリ	会津	4:56.96	Q	
4	9	5263	齋藤 わかな(1) サイドウ ワカナ	いわき秀英	5:07.17	Q	
5	4	4084	早川 千尋(3) ハヤカワ チヒロ	喜多方	5:08.08		
6	11	1286	氏家 千尋(2) ウジイェ チヒロ	福島東	5:11.19		
7	12	5186	鈴木 菜々(3) スズキ ナナ	いわき光洋	5:15.41		
8	1	4134	佐藤 愛称(2) サトウ アイ	会津学鳳	5:18.87		
9	8	4243	栗城 希未(2) クリキ ノゾミ	葵	5:21.54		
10	7	5152	坂本 梨乃(3) サカモト リノ	磐城桜が丘	5:25.46		
11	3	1956	吉村 菜(2) ヨシムラ シオリ	郡山東	5:26.15		
12	6	6258	但野 紗弥(2) タノ サヤ	小高産業技術	5:44.48		
	2	1304	八巻美璃禾(3) ヤマキ ミリカ	福島南		DNF	
	5	5214	高野 咲希(3) タカノ サキ	いわき湯本		DNS	

3組

順位	ORD	ナンバー	氏名	所属	記録	Q	コメント
1	5	1700	山口ありす(3) ヤマぐチ アリス	日大東北	4:57.75	Q	
2	4	2007	久下はる菜(3) クゲ ハルナ	田村	4:59.89	Q	
3	11	6131	千田 瑠唯(3) チダ ルイ	相馬	5:03.44	Q	
4	2	1615	大島 梨瑚(3) オオシマ リコ	帝京安積	5:03.57	Q	
5	3	4283	馬場 理奈(3) ババ リナ	会津	5:08.86		
6	7	1125	小林 愛奈(1) コバヤシ マナ	福島	5:16.74		
7	9	5219	新妻 悠華(2) ニツマ ユカ	いわき湯本	5:19.35		
8	13	5172	中野 遥(2) ナカノ ハルカ	いわき光洋	5:21.16		
9	10	1522	安田 愛香(3) ヤスタ マカ	桜の聖母学院	5:23.48		
10	6	1247	矢吹 寧々(3) ヤブキ ネネ	福島西	5:32.31		
11	1	3948	伊藤 妃杏(1) イトウ キアン	会津農林	5:32.74		
	8	2153	佐藤 舞歩(1) サトウ マホ	学法石川		DNS	
	12	2289	関根くるみ(1) セキネ クルミ	安積黎明		DNS	

2組

順位	ORD	ナンバー	氏名	所属	記録	Q	コメント
1	6	2117	佐藤 美空(3) サトウ ミク	学法石川	4:50.75	Q	
2	1	1102	今村 学実(3) イマムラ マサミ	福島	4:53.56	Q	
3	3	1667	小林 華佳(3) コバヤシ ハカ	安積	4:54.06	Q	
4	5	2008	菅野 臨(3) スガノ ノゾミ	田村	4:54.71	Q	
5	2	4282	羽金 日陽(3) ハカネ ヒヨリ	会津	4:57.60	q	
6	13	1187	安齋 優和(2) アンザイ ユウ	福島商	5:05.03	q	
7	12	1613	鈴木 菜々(3) スズキ ナナ	帝京安積	5:07.47	q	
8	11	6132	堀内 美結(3) ホリウチ ミユ	相馬	5:10.85		
9	8	2290	杉谷奈都姫(1) スギタニ ナツキ	安積黎明	5:15.00		
10	4	1741	嶋崎 桃花(2) シマザキ モモカ	日大東北	5:16.05		
11	10	5279	小野 彩心(2) オノ アヤミ	いわき秀英	5:26.30		
12	7	4132	目黒 陽菜(2) メグロ ヒナ	会津学鳳	5:39.26		
	9	1290	熊谷 波来(1) クマガイ ハル	福島東		DNS	

決勝

順位	ORD	ナンバー	氏名	所属	記録	コメント
1	10	2117	佐藤 美空(3) サトウ ミク	学法石川	4:30.53	
2	5	2121	山田 桃子(3) ヤマダ モモコ	学法石川	4:31.83	
3	12	1700	山口ありす(3) ヤマぐチ アリス	日大東北	4:35.60	
4	9	4286	新明 日和(2) ニシミヨウ ヒヨリ	会津	4:42.15	
5	2	1742	橋本 琴美(2) ハシモト コトミ	日大東北	4:43.68	
6	4	2007	久下はる菜(3) クゲ ハルナ	田村	4:44.07	
7	11	1667	小林 華佳(3) コバヤシ ハカ	安積	4:44.92	
8	1	6131	千田 瑠唯(3) チダ ルイ	相馬	4:46.52	
9	7	1102	今村 学実(3) イマムラ マサミ	福島	4:53.07	
10	13	2008	菅野 臨(3) スガノ ノゾミ	田村	4:57.07	
11	15	1187	安齋 優和(2) アンザイ ユウ	福島商	5:01.57	
12	14	4282	羽金 日陽(3) ハカネ ヒヨリ	会津	5:02.36	
13	3	5263	齋藤 わかな(1) サイドウ ワカナ	いわき秀英	5:04.36	
14	8	1613	鈴木 菜々(3) スズキ ナナ	帝京安積	5:04.96	
	6	1615	大島 梨瑚(3) オオシマ リコ	帝京安積		DNS

女子 3000m

県高校記録 (PR) 9.11.72 古寺冨佳 (学法石川)
大会記録 (GR) 9.22.4 菅野勝子 (田村)

2017
1998

決勝

順位	ORD	ナンバー	氏名	所属	記録	コメント	順位	ORD	ナンバー	氏名	所属	記録	コメント
1	7	2121	山田 桃子 (3) ヤマダ モモ	学法石川	9:37.41		20	16	4289	平野 友梨 (2) ヒラノ ユリ	会津	11:10.64	
2	17	2152	湯田 和未 (1) ユダ ワカミ	学法石川	9:47.07		21	35	5186	鈴木 花 (3) スズキ ハナ	いわき光洋	11:11.31	
3	33	2154	木戸望乃実 (1) キド ノノミ	学法石川	9:51.57		22	31	1960	野地ゆかり (1) ノヂ ユカリ	郡山東	11:12.36	
4	18	1102	今村 学実 (3) イムラ マチ	福島	9:59.69		23	36	6132	堀内 美結 (3) ホリウチ ミユ	相馬	11:12.56	
5	3	4283	馬場 理奈 (3) ババ リナ	会津	10:02.12		24	37	4084	早川 千尋 (3) ハヤカワ チロ	喜多方	11:20.41	
6	28	1700	山口ありす (3) ヤマグチ アリス	日大東北	10:04.31		25	13	1247	矢吹 寧々 (3) ヤブキ ねね	福島西	11:21.77	
7	34	1742	橋本 琴美 (2) ハシモト コトミ	日大東北	10:23.73		26	6	1248	齋藤 椋凜 (3) サイトウ カリン	福島西	11:25.60	
8	27	1667	小林 華佳 (3) コバヤシ ハナカ	安積	10:30.94		27	29	4134	佐藤 愛称 (2) サトウ アイ	会津学鳳	11:26.31	
9	20	2008	菅野 臨 (3) スゲノ ノリミ	田村	10:36.64		28	22	1857	市川 心菜 (3) イチカワ コナ	郡山女大附	11:34.17	
10	32	1713	安齋 響 (2) アンザイ キョウ	日大東北	10:40.62		29	23	5152	坂本 梨乃 (3) サカモト リノ	磐城桜が丘	11:42.74	
11	11	2007	久下はる菜 (3) クゲ ハルナ	田村	10:40.64		30	9	5227	片倉 虹花 (1) カタクラ ニジハ	いわき湯本	12:10.83	
12	8	4139	馬場あかね (1) ババ アカネ	会津学鳳	10:53.45		31	10	6258	但野 紗弥 (2) タノ シヤ	小高産業技術	12:11.95	
13	5	2290	杉谷奈都姫 (1) スギタニ ナツキ	安積黎明	10:58.40		32	2	2284	近内 咲花 (2) コナノイ サキカ	安積黎明	12:16.90	
14	15	5263	齋藤わかな (1) サイトウ ワカナ	いわき秀英	10:59.34		33	21	3948	伊藤 妃杏 (1) イトウ キアン	会津農林	12:16.96	
15	26	4122	須田奈々美 (3) スダ ナナミ	会津学鳳	11:00.89		34	4	6101	島田 風花 (2) シマダ フカ	ふたば未来	13:13.92	
16	30	5127	寺西 唯七 (3) テラニシ ユナ	磐城	11:01.36		35	12	1318	力丸 佳礼 (1) リキマル カキ	福島南	13:17.49	
17	1	2286	堀田 雅織 (3) ホッタ マサヨリ	安積黎明	11:02.37		14	1281		渡辺 娃夢 (2) ワタベ アム	福島東		DNS
18	25	1286	氏家 千尋 (2) ウジイ チロ	福島東	11:03.07		19	5172		中野 遥 (2) ナカノ ハルカ	いわき光洋		DNS
19	24	5279	小野 彩心 (2) オノ アヤミ	いわき秀英	11:08.97								

女子 100mH (0.838/8.5m)

県高校記録 (PR) 13.51 藤田あゆみ (清陵情報)
大会記録 (GR) 13.80 伊藤彩 (喜多方)

1995
2010

予選 4組3着+4

1組				風:-1.0	2組				風:-1.0						
順位	レーン	ナンバー	氏名	所属	記録	Q	コメント	順位	レーン	ナンバー	氏名	所属	記録	Q	コメント
1	5	5229	澤田 雪花 (1)	いわき湯本	15.27	Q		1	5	5151	小野ひなた (3)	磐城桜が丘	14.77	Q	
2	6	4028	小池 ゆあ (3)	ザベリオ	16.63	Q		2	6	1279	石橋 悠 (3)	福島東	16.34	Q	
3	7	6163	高橋 瑠菜 (3)	相馬総合	16.66	Q		3	7	2281	瀬尾 愛実 (2)	安積黎明	16.92	Q	
4	4	5169	小宅 叶実 (2)	いわき光洋	17.49			4	4	4137	小椋結愛里 (1)	会津学鳳	17.03	q	
5	9	4064	長嶺 里奈 (1)	会津学鳳	17.66			5	8	6195	吉村 果倫 (3)	原町	17.23		
6	2	1948	菅野 真生 (3)	郡山東	18.10			6	1	1306	太田 菜月 (2)	福島南	17.66		
7	3	4252	小笠原理紗 (1)	葵	18.95			7	9	3992	伊藤 心結 (1)	会津	17.81		
8	8	5209	平山 杏珠 (1)	いわき総合	18.99			8	3	1379	菅野 ころこ (2)	松実安達東	18.96		
								9	2	2156	須藤 絢 (1)	学法石川	18.98		

3組				風:-0.8	4組				風:+0.7						
順位	レーン	ナンバー	氏名	所属	記録	Q	コメント	順位	レーン	ナンバー	氏名	所属	記録	Q	コメント
1	7	1760	箭内 汐音 (1)	日大東北	15.70	Q		1	5	5185	佐藤 凜 (3)	いわき光洋	15.26	Q	
2	4	5128	三浦真央香 (2)	磐城	15.86	Q		2	4	4140	国西 柚香子 (1)	会津学鳳	16.10	Q	
3	5	1417	蒲倉 さくら (2)	福島成蹊	16.52	Q		3	6	1398	金澤 日南子 (3)	福島成蹊	16.68	Q	
4	8	4284	五十嵐 まど佳 (3)	会津	17.18	q		4	9	1132	小野 聡子 (3)	橘	17.08	q	
5	3	1146	佐藤 心奏 (1)	橘	17.37			5	7	2173	白土 心 (2)	光南	17.08	q	
6	9	1503	星 璃々花 (3)	福島東稜	17.40			6	8	6161	井上 ひかり (3)	相馬総合	17.99		
7	6	4240	清水 碧七 (2)	葵	17.71			7	2	5157	渡辺 純可 (2)	磐城桜が丘	18.25		
8	2	2236	阿部 寧々 (2)	郡山	18.19			8	3	2242	先崎 りおな (1)	郡山	22.67		

準決勝 2組3着+2

1組				風:-1.6	2組				風:+0.1						
順位	レーン	ナンバー	氏名	所属	記録	Q	コメント	順位	レーン	ナンバー	氏名	所属	記録	Q	コメント
1	5	5151	小野ひなた (3)	磐城桜が丘	14.77	Q		1	7	5229	澤田 雪花 (1)	いわき湯本	14.97	Q	
2	4	1760	箭内 汐音 (1)	日大東北	15.54	Q		2	5	5185	佐藤 凜 (3)	いわき光洋	15.20	Q	
3	6	5128	三浦真央香 (2)	磐城	15.56	Q		3	4	4140	国西 柚香子 (1)	会津学鳳	15.77	Q	
4	7	4028	小池 ゆあ (3)	ザベリオ	16.19			4	6	1279	石橋 悠 (3)	福島東	15.85	q	
5	9	2281	瀬尾 愛実 (2)	安積黎明	16.72			5	8	1398	金澤 日南子 (3)	福島成蹊	16.12	q	
6	2	4284	五十嵐 まど佳 (3)	会津	16.77			6	9	6163	高橋 瑠菜 (3)	相馬総合	16.91		
7	3	4137	小椋結愛里 (1)	会津学鳳	17.07			7	2	1132	小野 聡子 (3)	橘	17.39		
8	8	1417	蒲倉 さくら (2)	福島成蹊	17.13			3	2173	白土 心 (2)	光南		DNS		

決勝				風:+0.8		
順位	レーン	ナンバー	氏名	所属	記録	コメント
1	7	5151	小野ひなた (3)	磐城桜が丘	14.37	
2	4	5229	澤田 雪花 (1)	いわき湯本	14.79	
3	6	5185	佐藤 凜 (3)	いわき光洋	15.00	
4	8	5128	三浦真央香 (2)	磐城	15.07	
5	5	1760	箭内 汐音 (1)	日大東北	15.22	
6	2	1279	石橋 悠 (3)	福島東	15.31	
7	9	4140	国西 柚香子 (1)	会津学鳳	15.54	
8	3	1398	金澤 日南子 (3)	福島成蹊	15.81	

女子 400mH (0.762/35m)

県高校記録 (PR) 59.95 福田安希 (福島成蹊)
大会記録 (GR) 1.01.04 舟山萌美 (橘)

2009
2005

予選 4組1着+4

1組

順位	レーン	ナンバー	氏名	所属	記録	Q	コメント
1	6	5185	佐藤 凛 (3) サウリン	いわき光洋	1:03.45	Q	
2	5	4035	福島 桜乃 (2) フクシマ ハナ	ザベリオ	1:07.06	q	
3	4	1417	蒲倉さくら (2) カハクラ サクラ	福島成蹊	1:09.04	q	
4	7	4284	五十嵐まど佳 (3) イハシ マドカ	会津	1:11.73		
5	9	1948	菅野 真生 (3) カンノ マイ	郡山東	1:11.88		
6	8	1379	菅野こころ (2) スゲノ ココロ	松実安達東	1:15.19		
7	3	5137	永山 未悠 (1) カヤマ ミユ	磐城	1:18.54		

2組

順位	レーン	ナンバー	氏名	所属	記録	Q	コメント
1	4	1398	金澤日南子 (3) カナザワ ヒナコ	福島成蹊	1:04.80	Q	
2	7	2287	斎田 あず (3) サイタ アズ	安積黎明	1:06.58	q	
3	5	1668	真部 結 (3) マヘ ユ	安積	1:09.76		
4	9	4240	清水 碧七 (2) シズミ ヒナ	葵	1:12.05		
5	6	5157	渡辺 純可 (2) ワタベ スミカ	磐城桜が丘	1:12.12		
6	8	1306	太田 菜月 (2) オウダ ナツキ	福島南	1:14.95		
7	3	4006	千葉 心遥 (1) チバ コノカ	会津西陵	1:17.37		

3組

順位	レーン	ナンバー	氏名	所属	記録	Q	コメント
1	7	1279	石橋 悠 (3) イハシ ユ	福島東	1:06.95	Q	
2	3	1132	小野 聡子 (3) オノ ソウコ	橘	1:10.23		
3	6	1401	半沢 瑠菜 (3) ハンザワ ルナ	福島成蹊	1:11.80		
4	5	5169	小宅 叶実 (2) オノケ カミ	いわき光洋	1:12.69		
5	4	5153	鈴木 沙弥 (3) スズキ サヤ	磐城桜が丘	1:13.43		
6	8	3333	山口 桃香 (2) ヤマグチ モモカ	白河旭	1:14.55		
7	9	4030	酒井 夏美 (3) カイ ナツミ	ザベリオ	1:14.60		

4組

順位	レーン	ナンバー	氏名	所属	記録	Q	コメント
1	7	2173	白土 心 (2) シロツ ココ	光南	1:06.32	Q	
2	5	2281	瀬尾 愛実 (2) セオ マミ	安積黎明	1:06.82	q	
3	6	1621	會川 万麻 (2) アイカ マサ	帝京安積	1:10.83		
4	4	5375	黒井久実加 (2) クロイ クミカ	平商	1:13.15		
5	8	6195	吉村 果倫 (3) ヨシムラ カリン	原町	1:13.68		
6	9	1146	佐藤 心奏 (1) サウ コナ	橘	1:14.99		
7	2	4244	児島 美空 (2) コジマ ミ	葵	1:16.52		
8	3	4058	鈴木胡々菜 (1) スズキ ココナ	ザベリオ	1:23.42		

決勝

順位	レーン	ナンバー	氏名	所属	記録	コメント
1	6	5185	佐藤 凛 (3) サウリン	いわき光洋	1:02.97	
2	7	1398	金澤日南子 (3) カナザワ ヒナコ	福島成蹊	1:04.38	
3	2	4035	福島 桜乃 (2) フクシマ ハナ	ザベリオ	1:05.26	
4	8	2287	斎田 あず (3) サイタ アズ	安積黎明	1:05.58	
5	4	1279	石橋 悠 (3) イハシ ユ	福島東	1:05.62	
6	5	2173	白土 心 (2) シロツ ココ	光南	1:05.86	
7	9	2281	瀬尾 愛実 (2) セオ マミ	安積黎明	1:06.08	
8	3	1417	蒲倉さくら (2) カハクラ サクラ	福島成蹊	1:06.86	

女子 2000mSC (0.762m)

県高校記録 (PR) 6.55.26 内山伊織 (学法石川)
大会記録 (GR) 6.58.09 亀岡花凜 (学法石川)

2020
2021

決勝

順位	ORD	ナンバー	氏名	所属	記録	コメント	順位	ORD	ナンバー	氏名	所属	記録	コメント
1	9	2123	石川 乃亜 (2) イカワ ノア	学法石川	7:09.74		9	15	2286	堀田 雅織 (3) ホッタ マチ	安積黎明	7:56.62	
2	14	1713	安齋 響 (2) アンザイ キョウ	日大東北	7:19.11		10	2	1733	水野谷風歌 (2) ミズノヤ フカ	日大東北	7:58.37	
3	5	1724	滝深 心咲 (2) タカフカ ミサキ	日大東北	7:26.65		11	4	4285	平野 花 (3) ヒラノ ハナ	会津	7:59.01	
4	7	1615	大島 梨瑚 (3) オオシマ リコ	帝京安積	7:28.91		12	6	1522	安田 愛香 (3) ヤスタ マカ	桜の聖母学院	8:02.28	
5	10	5127	寺西 唯七 (3) テラニシ ユナ	磐城	7:33.38		13	1	1861	古川 楓夏 (1) フルカワ フカ	郡山女大附	8:14.50	
6	12	2289	関根くるみ (1) セキネ クミ	安積黎明	7:35.36		14	13	4251	児島 綺羽 (1) コジマ キハネ	葵	8:24.67	
7	8	4122	須田奈々美 (3) スダ ナナミ	会津学鳳	7:47.55		11	1304	八巻美瑞禾 (3) ヤマキ ミリカ	福島南	DNS		
8	3	5219	新妻 悠華 (2) ニツマ ユカ	いわき湯本	7:51.18								

女子 5000mW

県高校記録 (PR) 23.51.5 鈴木奏美 (小高工)
 大会記録 (GR) 24.13.32 久家すすか (会津学鳳)

2004
 2022

決勝

順位	ORD	ナンバー	氏名	所属	記録	コメント
1	4	4120	久家すすか (3) カガ スズカ	会津学鳳	24:01.28	NGR
2	11	1857	市川心菜 (3) イチカ コナ	郡山女大附	27:00.24	
3	7	1952	佐々木心陽 (2) ササキ コハル	郡山東	27:41.30	
4	2	4123	二瓶若菜 (3) ニエイ ワカナ	会津学鳳	27:54.54	
5	3	2288	成瀬陽菜 (3) ナルセ ヒナ	安積黎明	28:38.57	
6	6	1862	渡部琉楠 (1) ワタベ ルナ	郡山女大附	31:21.75	
7	9	1675	鈴木日奈子 (2) スズキ ヒナコ	安積	31:54.33	
10	6204		但野 絢弥 (2) タノ アヤ	原町		DNF *0T
8	1867		猪狩樹莉亜 (2) イカリ ジュリア	須賀川桐陽		DQ *K2
1	4031		遠田 陽菜 (3) エダ ヒナ	ザベリオ		DNS
5	4050		渡邊裕俐菜 (1) ワタナベ ユリナ	ザベリオ		DNS

女子 4 × 100mR

県高校記録(PR) 46.88 福島東(小林・菱沼・八巻・川口)
大会記録 (GR) 47.32 日大東北(平子・佐藤・村上・正木)

2006
2007

予選 3組1着+5

1組

順位	レーン	チーム	ナンバー	走者名	記録	Q	コメント
1	7	福島成蹊	1396	橋本 一凜(3)	48.44	Q	
			1397	谷口 紗菜(3)			
			1399	木村夏七葉(3)			
2	6	磐城	1415	鎌田 千尋(2)	49.11	q	
			5129	鈴木 咲彩(2)			
			5128	三浦真央香(2)			
			5130	松本 小春(2)			
			5131	畠山 誌音(2)			
3	4	白河旭	3328	尾亦 聖(3)	50.49	q	
			3335	菊地 寧々(2)			
			3349	大谷 佳純(1)			
			3329	竹本 千夏(3)			
4	3	葵	4235	小原 衣織(3)	51.25	q	
			4242	売井坂美才衣(2)			
			4240	清水 碧七(2)			
			4237	蟻浪 小雪(3)			
5	2	会津	3995	山口 心暖(1)	51.70		
			4287	山口ひなた(2)			
			4288	湯田 百佳(2)			
			4284	五十嵐まど佳(3)			
6	9	福島	1116	田澤 心花(1)	52.60		
			1107	菅野 友里(2)			
			1110	佐藤 千咲(2)			
			1108	秋山 遥花(2)			
7	8	福島南	1306	太田 菜月(2)	53.75		
			1308	幕田 瑞姫(2)			
			1311	松山 采加(1)			
			1312	伊藤 柗凛(1)			
8	1	平商	5375	黒井久美加(2)	55.91		
			5377	馬上 未凜(2)			
			5378	矢内 優果(2)			
			5381	吉田 真琴(1)			
5		会津学園					DNS

2組

順位	レーン	チーム	ナンバー	走者名	記録	Q	コメント
1	6	東日大昌平	5320	大縄 莉瑚(3)	49.11	Q	
			5322	金森 愛(3)			
			5321	武藤 彩花(3)			
			5319	深谷 瑞葵(3)			
2	5	郡山東	1955	吉田 琉那(2)	50.33	q	
			1951	橋矢田朱里(3)			
			1953	古川 明花(2)			
			1950	高木 遥菜(3)			
3	4	ザペリオ	4035	福島 桜乃(2)	50.70	q	
			4036	渡邊 春菜(2)			
			4028	小池 ゆあ(3)			
			4027	堀 友茄(3)			
4	8	郡山女大附	1852	時田 桜子(1)	52.38		
			1854	石井 怜美(3)			
			1859	平原 真緒(1)			
			1858	宗像 亜恋(2)			
5	9	安積黎明	2293	星 凛奈(1)	52.54		
			2281	瀬尾 愛実(2)			
			2276	安部 陽南(3)			
			2291	佐治 望未(1)			
6	3	相馬総合	6168	齋藤 未優(2)	54.59		
			6163	高橋 瑠菜(3)			
			6161	井上ひかり(3)			
			6166	芳賀ゆずゆ(3)			
7	2	白河	2042	本田 舞(2)	55.13		
			2027	塩田 彩華(3)			
			2032	須藤 咲季(3)			
			2030	目黒 倫(3)			
1		若松商					DNS
7		光南					DNS

3組

順位	レーン	チーム	ナンバー	走者名	記録	Q	コメント
1	4	日大東北	1708	佐藤 悠(3)	48.69	Q	
			1722	陣野 莉心(2)			
			1721	佐藤 蓮華(2)			
			1744	石川 暖菜(1)			
2	6	いわき湯本	5229	澤田 雪花(1)	52.11		
			5233	関 涼那(1)			
			5230	伊藤 夏姫(1)			
			5232	鈴木 心晴(1)			
3	7	橘	1132	小野 聡子(3)	52.24		
			1146	佐藤 心奏(1)			
			1141	丹治 咲希(2)			
			1130	清水くらら(3)			
4	9	福島東	1283	伊藤あい子(2)	52.81		
			1279	石橋 悠(3)			
			1285	鈴木 碧(2)			
			1282	中野 結菜(2)			
5	5	いわき総合	5203	秋山 真実(3)	53.42		
			5204	菅野 里奈(3)			
			5205	渡邊 結奈(2)			
			5208	根本 咲(2)			
6	3	会津西陵	4010	半澤 亜美(1)	54.87		
			4003	黒石 日和(2)			
			4006	千葉 心遥(1)			
			4005	千葉来琉未(1)			
7	2	原町	6213	小林佳菜子(1)	55.74		
			6195	吉村 果倫(3)			
			6197	稲本ひなた(2)			
			6199	高橋 美羽(2)			
8		郡山商					DNS

決勝

順位	レーン	チーム	ナンバー	走者名	記録	コメント
1	6	日大東北	1708	佐藤 悠(3)	47.72	
			1722	陣野 莉心(2)		
			1721	佐藤 蓮華(2)		
			1744	石川 暖菜(1)		
2	7	福島成蹊	1396	橋本 一凜(3)	48.32	
			1397	谷口 紗菜(3)		
			1399	木村夏七葉(3)		
			1415	鎌田 千尋(2)		
3	5	東日大昌平	5320	大縄 莉瑚(3)	48.51	
			5322	金森 愛(3)		
			5321	武藤 彩花(3)		
			5319	深谷 瑞葵(3)		
4	4	磐城	5129	鈴木 咲彩(2)	49.62	
			5128	三浦真央香(2)		
			5130	松本 小春(2)		
			5131	畠山 誌音(2)		
5	8	郡山東	1955	吉田 琉那(2)	49.69	
			1951	橋矢田朱里(3)		
			1953	古川 明花(2)		
			1957	小野 莉瑚(1)		
6	2	ザペリオ	4035	福島 桜乃(2)	49.84	
			4036	渡邊 春菜(2)		
			4028	小池 ゆあ(3)		
			4027	堀 友茄(3)		
7	9	白河旭	3328	尾亦 聖(3)	50.68	
			3335	菊地 寧々(2)		
			3349	大谷 佳純(1)		
			3329	竹本 千夏(3)		
8	3	葵	4235	小原 衣織(3)	51.53	
			4242	売井坂美才衣(2)		
			4240	清水 碧七(2)		
			4237	蟻浪 小雪(3)		

女子 4 × 4 0 0 m R

県高校記録(PR) 3.46.16 会津学鳳(猪股・五十嵐・渡部・齋藤)
大会記録 (GR) 3.51.01 会津学鳳(中川・五十嵐・齋藤・武石)

2010
2009

予選 3組1着+5

1組

順位	レーン	チーム	ナンバー	走者名	記録	Q	コメント
1	4	安積黎明	2291	佐治 望未(1)	4:11.02	Q	
			2277	井上 愛菜(3)			
			2287	齋田 あず(3)			
			2281	瀬尾 愛実(2)			
2	5	福島成蹊	1417	蒲倉 さくら(2)	4:13.32		
			1401	半沢 瑠菜(3)			
			1396	橋本 一凜(3)			
			1398	金澤 日南子(3)			
3	6	いわき湯本	5214	高野 咲希(3)	4:15.14		
			5237	坂本 羽愛(1)			
			5230	伊藤 夏姫(1)			
			5233	関 涼那(2)			
4	8	福島東	1282	中野 結菜(2)	4:20.82		
			1279	石橋 悠(3)			
			1285	鈴木 碧(2)			
			1283	伊藤 あい子(2)			
5	7	福島	1107	眞盤 友里(2)	4:22.80		
			1125	小林 愛奈(1)			
			1108	秋山 遥花(2)			
			1110	佐藤 千咲(2)			
6	9	菱	4235	小原 衣織(3)	4:23.91		
			4242	売井坂 美才衣(2)			
			4244	児島 美空(2)			
			4240	清水 碧七(2)			
7	3	福島南	1306	太田 菜月(2)	4:33.19		
			1305	星 眞緒(3)			
			1303	丹治 結彩(3)			
			1309	本多 美楓(2)			
8	2	相馬	6138	高野 育恵(1)	4:49.65		
			6132	堀内 美結(3)			
			6136	高橋 美祐希(1)			
			6137	菊地 美乃(1)			

2組

順位	レーン	チーム	ナンバー	走者名	記録	Q	コメント
1	6	郡山東	1951	橋矢田 朱里(3)	4:04.27	Q	
			1955	吉田 琉那(2)			
			1957	小野 莉瑚(1)			
			1950	高木 遥菜(3)			
2	7	会津	4282	羽金 日陽(3)	4:08.22	q	
			4286	新明 日和(2)			
			4287	山口 ひなた(2)			
			4288	湯田 百佳(2)			
3	4	東日大昌平	5323	大河原 希愛(2)	4:11.04	q	
			5322	金森 愛(3)			
			5319	深谷 瑞葵(3)			
			5321	武藤 彩花(3)			
4	8	ザペリオ	4035	福島 桜乃(2)	4:14.78		
			4028	小池 ゆあ(3)			
			4044	佐藤 沙耶(1)			
			4036	渡邊 春菜(2)			
5	9	帝京安積	1636	遠藤 奏奈(1)	4:23.40		
			1621	會川 万麻(2)			
			1613	鈴木 菜々(3)			
			1615	大島 梨瑚(3)			
6	5	磐城桜が丘	5160	山崎 奈々美(1)	4:23.77		
			5154	大榎 潤子(3)			
			5157	渡辺 純可(2)			
			5153	鈴木 沙弥(3)			
7	2	若松商	4156	渡部 空美(2)	4:35.20		
			4153	天野 心愛(3)			
			4162	二瓶 映彩(1)			
			4154	奈良橋 希空(2)			
8	1	会津西陵	4003	黒石 日和(2)	4:43.59		
			4010	半澤 亜美(1)			
			4005	千葉 来琉未(1)			
			4006	千葉 心遥(1)			
		3	原町			DNS	

3組

順位	レーン	チーム	ナンバー	走者名	記録	Q	コメント
1	7	日大東北	1710	藤田 抄己(3)	4:03.90	Q	
			1743	安住 乃茜(1)			
			1708	佐藤 悠(3)			
			1721	佐藤 蓮華(2)			
2	5	郡山	2235	阿部 朋香(2)	4:04.74	q	
			2232	成田 朱里(3)			
			2233	鎌倉 和奏(2)			
			2237	櫻田 歩未(2)			
3	8	光南	2173	白土 心(2)	4:07.51	q	
			2170	佐久間 友愛(3)			
			2171	北村 舞奈(2)			
			2172	坂路 成葉(2)			
4	6	会津学鳳	4062	棚橋 樹(1)	4:11.45	q	
			4140	国西 柚香子(1)			
			4133	星 董子(2)			
			4128	添田 日佳理(3)			
5	1	磐城	5129	鈴木 映彩(2)	4:15.98		
			5128	三浦 真央香(2)			
			5135	瀧澤 彩(1)			
			5132	渡辺 美月(2)			
6	4	いわき光洋	5185	佐藤 凜(3)	4:17.05		
			5186	鈴木 花(3)			
			5172	中野 遥(2)			
			5169	小宅 叶実(2)			
7	9	郡山女大附	1860	石井 みなみ(1)	4:19.85		
			1859	平原 真緒(1)			
			1852	時田 桜子(1)			
			1854	石井 怜美(3)			
8	3	橘	1132	小野 聡子(3)	4:20.14		
			1141	丹治 咲希(2)			
			1130	清水 くらはら(3)			
			1146	佐藤 心奏(1)			
		2	郡山商			DNS	

決勝

順位	レーン	チーム	ナンバー	走者名	記録	コメント
1	7	日大東北	1710	藤田 抄己(3)	3:59.98	
			1743	安住 乃茜(1)		
			1708	佐藤 悠(3)		
			1722	佐藤 莉心(2)		
2	4	郡山	2235	阿部 朋香(2)	4:00.15	
			2232	成田 朱里(3)		
			2233	鎌倉 和奏(2)		
			2237	櫻田 歩未(2)		
3	6	郡山東	1951	橋矢田 朱里(3)	4:01.34	
			1955	吉田 琉那(2)		
			1957	小野 莉瑚(1)		
			1950	高木 遥菜(3)		
4	2	東日大昌平	5319	深谷 瑞葵(3)	4:03.34	
			5321	武藤 彩花(3)		
			5324	小松 優月(1)		
			5322	金森 愛(3)		
5	9	光南	2173	白土 心(2)	4:04.68	
			2170	佐久間 友愛(3)		
			2171	北村 舞奈(2)		
			2172	坂路 成葉(2)		
6	3	会津学鳳	4062	棚橋 樹(1)	4:05.14	
			4140	国西 柚香子(1)		
			4133	星 董子(2)		
			4128	添田 日佳理(3)		
7	8	会津	4282	羽金 日陽(3)	4:06.06	
			4286	新明 日和(2)		
			4287	山口 ひなた(2)		
			4288	湯田 百佳(2)		
8	5	安積黎明	2291	佐治 望未(1)	4:08.15	
			2277	井上 愛菜(3)		
			2281	瀬尾 愛実(2)		
			2287	齋田 あず(3)		

女子 走高跳

県高校記録 (PR) 1m76 渡部めぐみ (郡山女大附)
大会記録 (GR) 1m71 渡部めぐみ (郡山女大附)

1990
1990

決勝

順位	試順	ナンバー	氏名	所属	1m35 1m71	1m40	1m45	1m50	1m53	1m56	1m59	1m62	1m65	1m68	記録	コメント		
1	22	1694	三宅 花音 (3) ミヤケ カノン	日大東北	x	x	x			o		o	o	x	o	1m68		
2	21	2234	近内 愛理 (2) コナエ メグリ	郡山		x	o	o	x	o	x	x	o	x	x	o	1m62	
3	20	1504	星 菜々花 (3) ホシ ナナカ	福島東稜	o	o	x	x	o	o		o	x	x	x		1m56	
4	17	4028	小池 ゆあ (3) コイケ ユア	ザベリオ	o	o	o	o	x	o	x	x	x				1m53	
5	16	1321	大畑 璃々羽 (3) オホハタ リリハ	伊達	o	o	x	o	x	x	x						1m45	
6	19	3349	大谷 佳純 (1) オオヤ カスミ	白河旭	o	x	o	x	o	x	x	x					1m45	
7	8	5328	佐藤 柊花 (1) サトウ シュカ	東日大昌平	o	o	x	x	x								1m40	
7	10	5156	佐々木 美樹 (2) ササキ ミキ	磐城桜が丘	o	o	x	x	x								1m40	
7	12	1673	亀山 ひかり (2) カメヤマ ヒカリ	安積	o	o	x	x	x								1m40	
7	18	1310	宮澤 夏希 (2) ミヤザワ ナツキ	福島南	o	o	x	x	x								1m40	
11	14	1794	国島 夏稀 (2) クニシマ ナツキ	郡山商	o	x	o	x	x	x							1m40	
12	6	5209	平山 杏珠 (1) ヒラヤマ アンズ	いわき総合	o	x	x	x									1m35	
13	3	1503	星 璃々花 (3) ホシ リリカ	福島東稜	x	o	x	x	x								1m35	
14	4	5375	黒井 久実加 (2) クロイ クミカ	平商	x	x	o	x	x	x							1m35	
14	5	1349	遠藤 桃 (1) エンドウ モモ	安達	x	x	o	x	x	x							1m35	
14	9	5250	鈴木 咲桜 (3) スズキ サクラ	いわき秀英	x	x	o	x	x	x							1m35	
	1	4048	小原 志音 (1) オハラ シオン	ザベリオ	x	x	x											NM
	2	6211	三浦 愛 (1) ミウラ アイ	原町	x	x	x											NM
	13	1868	尾崎 美結 (2) オザキ ミユ	須賀川桐陽	x	x	x											NM
	15	3332	内藤 脩奈 (2) ナイトウ ユナ	白河旭	x	x	x											NM
	7	4004	野中 瑠愛 (2) ノナカ ルア	会津西陵														DNS
	11	4027	堀 友茄 (3) ホリ ユカ	ザベリオ														DNS

女子 棒高跳

県高校記録 (PR) 3m60 上坏千華子 (福島高専)
大会記録 (GR) 3m50 上坏千華子 (福島高専)

2016
2017

決勝

順位	試順	ナンバー	氏名	所属	2m00 3m00	2m10 3m10	2m20 3m20	2m30	2m40	2m50	2m60	2m70	2m80	2m90	記録	コメント		
1	9	1413	齋藤 琴音 (2) サイトウ コトネ	福島成蹊	-	-	-	-	-	-	o	o	o	x	x	o	3m10	
2	5	1400	加藤 玲奈 (3) カトウ レイナ	福島成蹊	-	-	-	-	-	-	o	o	o	o			3m10	
3	7	3325	茂呂 華菜子 (3) モロ ハナコ	白河旭	-	-	-	-	o	o	o	o	o	o			3m00	
4	8	1672	曾我 和花 (3) ソガワ アカ	安積	-	-	-	-	-	o	o	o	o	o			3m00	
5	6	2032	須藤 咲季 (3) スドウ サキ	白河	-	x	o	-	o	x	o	o	x	x	x		2m60	
6	4	1666	大木 紅璃 (3) オオキ アカリ	安積	o	-	o	o	x	x	x						2m30	
7	3	1671	高橋 ずか (3) タカハシ スズカ	安積	x	o	x	o	o	x	x	x					2m30	
8	1	4051	長谷川 未来 (1) ハセガワ ミライ	ザベリオ	x	o	x	x	o	x	x	x					2m10	
	2	4038	谷田部 永愛 (2) ヤタベ トア	ザベリオ	-	x	x	x										NM

女子 走幅跳

県高校記録 (PR) 6m13 五十嵐麻央 (会津学鳳)
大会記録 (GR) 6m00 花田芙美子 (小高工)

2010
1996

決勝

順位	試順	ナンバ	氏名	所属	1回目	2回目	3回目	4回目	5回目	6回目	記録	コメント
1	32	1400	加藤 玲奈 (3) カウ レイ	福島成蹊	5m35 -1.2	×	5m25 -2.5	5m45 +1.3	5m39 +0.2	×	5m45 +1.3	
2	36	1754	遠藤 結 (1) エンドウ ユイ	日大東北	5m28 +0.2	5m28 -0.7	5m08 -1.7	×	5m28 +0.1	5m41 +0.4	5m41 +0.4	
3	35	5203	秋山 真実 (3) アキヤマ マコト	いわき総合	5m18 -0.1	5m09 -1.8	5m19 -1.6	×	5m19 +0.3	5m25 +0.5	5m25 +0.5	
4	34	1784	本田 玖妃 (3) ホンダ ヒサキ	郡山商	5m16 -0.2	5m07 -1.6	5m03 -0.4	×	×	5m11 +1.3	5m16 -0.2	
5	31	4044	佐藤 沙耶 (1) サトウ サヤ	ザベリオ	4m99 -0.6	4m89 -0.4	×	5m13 +0.3	5m13 +0.8	4m98 +0.8	5m13 +0.3	
6	33	2170	佐久間友愛 (3) サクマ トモエ	光南	5m01 -0.8	5m08 -1.2	5m09 -1.8	×	4m90 +1.2	4m82 +0.7	5m09 -1.8	
7	29	6166	芳賀ゆずゆ (3) ハガ ユズユ	相馬総合		×	5m00 -0.3		4m99 0.0	4m98 +0.5	5m00 -0.3	
8	25	2276	安部 陽南 (3) アベ ヒナナ	安積黎明	×	5m00 -1.7	×		×	×	5m00 -1.7	
9	21	5324	小松 優月 (1) コマツ ユツキ	東日大昌平	4m71 -1.2	4m97 -0.8	4m84 -0.5				4m97 -0.8	
10	17	1950	高木 遥菜 (3) タカキ ハルナ	郡山東	4m85 -1.7	4m91 -0.3	4m79 -1.4				4m91 -0.3	
11	28	2239	新田 未悠 (2) ニッタ ミユ	郡山	×	4m89 +0.7					4m89 +0.7	
12	24	5232	鈴木 心晴 (1) スズキ コハル	いわき湯本	4m87 -0.9	4m78 -0.3	4m81 -1.4				4m87 -0.9	
13	23	1414	二瓶 希帆 (2) ニハイ キホ	福島成蹊	4m74 -0.8		4m82 +0.3				4m82 +0.3	
14	22	3328	尾亦 聖 (3) オモタ ヒカリ	白河旭		4m81 -0.2					4m81 -0.2	
15	30	5168	木村 心風 (3) キムラ コハレ	いわき光洋	×	4m74 +0.7	4m79 -0.1				4m79 -0.1	
16	19	2124	小澤 莉実 (2) オザワ リミ	学法石川	4m78 -1.4						4m78 -1.4	
17	27	5205	渡邊 結奈 (2) ワタナベ ユナ	いわき総合	4m76 -0.5						4m76 -0.5	
18	18	1412	齋藤 優朱 (2) サイドウ ユア	福島成蹊	4m70 +0.2						4m70 +0.2	
		14241	高橋 樹香 (2) タカハシ キョウ	葵								NM
		24045	遠藤 奈那 (1) エンドウ ナナ	ザベリオ								NM
		36211	三浦 愛 (1) ミウラ アイ	原町	×	×	×					NM
		41152	鈴木 里奈 (1) スズキ リナ	橘		×						NM
		54155	二瓶 永 (2) ニハイ ナガ	若松商								NM
		64235	小原 衣織 (3) オハラ イリ	葵								NM
		71285	鈴木 碧 (2) スズキ アオイ	福島東								NM
		83338	野口 蓮夏 (2) ノグチ レナ	白河旭								NM
		91872	宮川 結羽 (2) ミヤカワ ユウ	須賀川桐陽	×							NM
		101636	遠藤 楽奈 (1) エンドウ ラナ	帝京安積			×					NM
		114037	渡部 佑芽 (2) ワタナベ ユメ	ザベリオ								NM
		131185	根本みとり (2) ネモト ミトリ	福島商		×	×					NM
		141526	佐藤 公香 (2) サトウ キミカ	桜の聖母学院	×							NM
		152174	鈴木 奏渚 (2) スズキ ソナ	光南								NM
		265254	草野 美空 (3) クサノ ミカ	いわき秀英		×						NM
		121708	佐藤 悠 (3) サトウ ヨウ	日大東北								DNS
		165228	猪狩 らん (1) イカリラン	いわき湯本								DNS
		201694	三宅 花音 (3) ミヤケ カノ	日大東北								DNS

凡例 (NM : 記録なし / DNS : 欠場)

女子 三段跳

県高校記録 (PR) 12m56 野崎菜優 (日大東北)
大会記録 (GR) 12m17 野崎菜優 (日大東北)

2019
2019

決勝

順位	試順	ナンバ	氏名	所属	1回目	2回目	3回目	4回目	5回目	6回目	記録	コメント
1	27	1754	遠藤 結(1) エンドウ ユイ	日大東北	×	10m98 -1.1	11m54 -0.2	11m56 +2.2	11m78 +1.3	11m47 +1.5	11m78 +1.3	
2	25	1784	本田 玖妃(3) ホンダ ヒサキ	郡山商	10m72 -0.4	10m96 -1.7	11m08 -1.3	11m44 +1.2	×	×	11m44 +1.2	
3	26	5203	秋山 真実(3) アキヤマ マコト	いわき総合	10m49 +0.8	10m18 -1.2	10m53 -0.3	10m98 +1.4	10m54 +0.9	10m56 +1.8	10m98 +1.4	
4	19	2276	安部 陽南(3) アベ ヒナタ	安積黎明	10m55 -0.3	10m15 -0.9	10m58 -1.0	10m57 +1.3	10m53 +2.0	10m75 +2.2	10m75 +2.2	
5	23	2239	新田 未悠(2) ニッタ ミユ	郡山	10m69 -0.2	10m56 -1.7	9m90 -0.6	10m65 +1.5	10m53 +1.7	10m67 +0.9	10m69 -0.2	
6	16	1950	高木 遥菜(3) タカギ ハルナ	郡山東	10m48 +0.4	10m53 +0.2	10m10 -0.4	10m59 +1.8	×	10m42 +1.9	10m59 +1.8	
7	21	5134	大森 未咲(2) オオモリ ミサキ	磐城	9m92 +1.4	10m05 -1.6	10m30 +0.1	10m29 +3.0	10m25 +0.9	10m50 +2.0	10m50 +2.0	
8	22	3328	尾亦 聖(3) オノカ ヒカリ	白河旭	10m33 +0.3	9m89 -1.6	9m90 -0.7	×	×	10m01 +1.3	10m33 +0.3	
9	24	4044	佐藤 沙耶(1) サトウ サヤ	ザベリオ	10m23 -0.3	10m18 -1.6	10m04 -1.8				10m23 -0.3	
10	18	2234	近内 愛理(2) コナイン メグリ	郡山		10m09 -0.1	9m97 -0.9				10m09 -0.1	
11	15	3321	栗原 めい(3) クリハラ メイ	白河旭		9m93 -0.3	9m82 -0.6				9m93 -0.3	
12	10	1674	平山 乃蒼(2) ヒラヤマ ノ	安積	9m82 +2.4		×				9m82 +2.4	
	2	4241	高橋 樹香(2) タカハシ キコ	葵	×	×	×					NM
	3	4037	渡部 佑芽(2) ワタナベ ユメ	ザベリオ	×	×						NM
	4	5238	田所 愛梨(3) タノコ アイリ	いわき湯本	×	×	×					NM
	5	1185	根本みとり(2) ネモト ミトリ	福島商								NM
	6	2124	小澤 莉実(2) オザワ リミ	学法石川	×	×	×					NM
	7	4155	二瓶 永(2) ニペイ ハルカ	若松商		×						NM
	11	5221	久田 桜子(2) ヒサタ サクラコ	いわき湯本	×	×	×					NM
	12	1670	小柴 華月(3) コシバ カヅキ	安積	×							NM
	13	6166	芳賀 ゆずゆ(3) ハガ ユズユ	相馬総合	×		×					NM
	14	1412	齋藤 優朱(2) サイトウ ユウ	福島成蹊			×					NM
	1	4235	小原 衣織(3) オハラ イオリ	葵								DNS
	8	5228	猪狩 らん(1) イカリ ラン	いわき湯本								DNS
	9	5156	佐々木美樹(2) ササキ ミキ	磐城桜が丘								DNS
	17	5205	渡邊 結奈(2) ワタナベ ユナ	いわき総合								DNS
	20	4028	小池 ゆあ(3) コイケ ユア	ザベリオ								DNS

女子 砲丸投 (4.000kg)

県高校記録 (PR) 14m34 山野辺薫 (湯本)
大会記録 (GR) 13m65 山野辺薫 (湯本)

2004
2004

決勝

順位	試順	ナンバ-	氏名	所属	1回目	2回目	3回目	4回目	5回目	6回目	記録	コメント
1	19	2280	山口 愛梨 (3) ヤマカチ アイリ	安積黎明	10m78	10m32	×	10m04	×	10m79	10m79	
2	22	1856	杉内 彩乃 (3) スギuchi アキノ	郡山女大附	10m68	9m30	10m28	10m25	10m27	10m38	10m68	
3	18	1855	鈴木 嶺菜 (3) スズキ レイ	郡山女大附	9m95	9m83	10m47	10m54	10m29	10m57	10m57	
4	21	4127	湯田 優愛 (3) ユダ ユウ	会津学鳳	10m21	10m15	9m77	10m45	9m60	×	10m45	
5	15	1858	宗像 亜恋 (2) ムネガ アレン	郡山女大附	9m82	×	10m17	10m40	10m29	×	10m40	
6	20	2278	佐原 琉那 (3) サハラ ルナ	安積黎明	9m11	10m30	9m34	10m26	10m37	9m99	10m37	
7	17	1695	門馬穂乃華 (3) モンマ ホノカ	日大東北	9m98	9m84	9m81	9m72	9m88	9m84	9m98	
8	16	4126	村山 実優 (3) ムラヤマ ミユ	会津学鳳	9m65	9m47	8m87	9m69	9m41	9m87	9m87	
9	10	3358	小瀧 吏南 (3) コタキ リナ	福島聴覚支援	9m00						9m00	
10	11	1871	橋本 愛菜 (2) ハシモト アイ	須賀川桐陽			8m88				8m88	
11	14	5155	川島 遥 (2) カシマ ハルカ	磐城桜が丘		8m71					8m71	
12	12	6162	斎藤未由来 (3) サイトウ ミユキ	相馬総合	8m69						8m69	
13	5	1745	加藤明日香 (1) カトウ アスカ	日大東北	8m48	8m66	8m65				8m66	
	1	2292	清水愛美理 (1) シミズ アミリ	安積黎明			×					NM
	2	3941	宮下 涼夏 (3) ミヤノタ リョウカ	会津農林								NM
	3	5211	櫛田 花奏 (1) クシタ カナ	いわき総合								NM
	4	4007	渡邊 華恩 (1) ワタナベ カン	会津西陵			×					NM
	6	1250	伊藤 成咲 (1) イトウ ナリサ	福島西			×					NM
	7	5377	馬上 未凧 (2) モウエ ミナギ	平商								NM
	8	3915	古見 玲奈 (3) フルミ レ	会津工								NM
	9	4029	斎藤 美凧 (3) サイトウ ミナギ	ザベリオ								NM
	13	5374	門脇 玲奈 (3) カドワキ レ	平商								NM

女子 円盤投 (1.000kg)

県高校記録 (PR) 47m20 池田理恵 (原町)
大会記録 (GR) 42m84 池田理恵 (原町)

1996
1996

決勝

順位	試順	ナンバ	氏名	所属	1回目	2回目	3回目	4回目	5回目	6回目	記録	コメント
1	30	2278	佐原 琉那 (3) サハラ ルナ	安積黎明		29m54	30m61	32m73	33m75	32m45	33m75	
2	32	1855	鈴木 嶺菜 (3) スズキ レイ	郡山女大附	31m26	33m45	32m63	×	32m51	33m33	33m45	
3	31	1858	宗像 亜恋 (2) ムナカタ アレン	郡山女大附	30m62	23m82	×	28m27	31m98	30m87	31m98	
4	29	1856	杉内 彩乃 (3) スギウチ アキノ	郡山女大附	27m73	29m74	28m34	28m01	×	×	29m74	
5	24	6162	斎藤 未由来 (3) サイトウ ミユキ	相馬総合	24m35	26m12	27m18	27m99		25m72	27m99	
6	26	4127	湯田 優愛 (3) ユダ ユウ	会津学鳳	27m91	26m84	×	×	23m52		27m91	
7	27	5374	門脇 玲奈 (3) カドワキ レイ	平商	27m26	×	24m22	×	26m63	27m11	27m26	
8	23	4126	村山 実優 (3) ムラヤマ ミユ	会津学鳳	24m64				25m32	23m76	25m32	
9	18	3944	田澤 叶夢 (3) タザワ カノン	会津農林	24m60	24m57	24m16				24m60	
10	21	3332	内藤 脩奈 (2) ナイトウ ユナ	白河旭		24m01					24m01	
11	28	5155	川島 遥 (2) カワシマ ハルカ	磐城桜が丘	×		23m82				23m82	
12	22	1745	加藤 明日香 (1) カトウ アスカ	日大東北			23m54				23m54	
13	25	5377	馬上 未凧 (2) ウマエ ミチキ	平商	23m23	23m52					23m52	
14	20	3316	大竹 来実 (3) オオtake カルミ	小野			23m31				23m31	
		15383	服部 永舞 (2) ハットリ エマ	磐城学芸			×					
		35207	渡部 美空 (2) ワタベ ミク	いわき総合								
		41823	相楽 雛那 (2) サカハラ ヒナ	清陵情報			×					
		51921	坂上 咲里 (3) サカガミ サリ	修明								
		63317	今泉 海沙 (2) イマス ミミサ	小野								
		73941	宮下 涼夏 (3) ミヤジタ リョウカ	会津農林								
		86105	本郷 芽生 (1) ホンゴウ メイ	ふたば未来			×					
		93315	石黒 華蓮 (3) イシクロ カレン	小野								
		111523	小林 優芽 (3) コバヤシ ユメ	桜の聖母学院			×					
		121507	加藤 優希 (2) カトウ ユキ	福島東稜								
		135206	鈴木 優奈 (2) スズキ ユナ	いわき総合		×	×					
		141324	高野 優衣 (2) タカノ ユイ	伊達								
		164007	渡邊 華恩 (1) ワタベ カン	会津西陵								
		174029	斎藤 美凧 (3) サイトウ ミチキ	ザベリオ								
		191322	渡邊 夏音 (2) ワタベ ナツネ	伊達			×					
		25222	高橋 杏香 (3) タカハシ キョウカ	いわき湯本								DNS
		106192	大杉 優衣 (3) オオスギ ユイ	原町								DNS
		151697	桐生 彩花 (3) キリユウ アカ	日大東北								DNS

女子 ハンマー投 (4.000kg)

県高校記録 (PR) 46m48 鈴木海音 (相馬東)
大会記録 (GR) 46m48 鈴木海音 (相馬東)

2018
2018

決勝

順位	試 順	ナンバ	氏 名	所 属	1回目	2回目	3回目	4回目	5回目	6回目	記録	コメント
1	20	5374	門脇 玲奈 (3) カトウキ レ	平商	39m45	41m76	40m97	41m38	×	×	41m76	
2	19	1324	高野 優衣 (2) タカノ ユイ	伊達	34m29	×	33m69	×	×	35m75	35m75	
3	18	5377	馬上 未凧 (2) ウマエ ミナギ	平商	32m86	34m15	34m58	×	32m77	32m87	34m58	
4	17	5301	清水 心姫 (2) シミズ コア	四倉	×	33m64	×	×	27m37	29m47	33m64	
5	15	6192	大杉 優衣 (3) オオサキ ユイ	原町	31m99	31m20	33m05	32m23	30m42	×	33m05	
6	13	4029	斎藤 美凧 (3) サイトウ ミナギ	ザベリオ	28m47	28m11	31m03	29m28	29m85	×	31m03	
7	16	1323	渡部 瑠菜 (2) ワタベ ルナ	伊達	29m56	29m31	29m58	29m36	29m95	28m70	29m95	
8	9	1507	加藤 優希 (2) カトウ ユキ	福島東稜	28m75	29m34	25m69	29m39	×	25m79	29m39	
9	6	5226	大平 華蓮 (3) オオヒラ カン	いわき湯本	×	27m79	×				27m79	
10	10	5300	阿部 志乃 (2) アベ シノ	四倉	27m36	×	×				27m36	
11	12	3941	宮下 涼夏 (3) ミヤタ リョウカ	会津農林	×	27m31	×				27m31	
12	8	1855	鈴木 嶺菜 (3) スズキ レイナ	郡山女大附		25m90	26m77				26m77	
13	14	5155	川島 遥 (2) カワシマ ハルカ	磐城桜が丘	×	26m20	×				26m20	
	1	1486	齋藤 沙蘭 (1) サイトウ シオン	松韻福島			×					NM
	3	5383	服部 永舞 (2) ハットリ エマ	磐城学芸		×	×					NM
	7	1521	佐藤あおい (3) サトウ アイ	桜の聖母学院		×						NM
	11	1322	渡邊 夏音 (2) ワタベ ナツネ	伊達	×	×						NM
	2	4038	谷田部永愛 (2) ヤタベ トア	ザベリオ								DNS
	4	1697	桐生 彩花 (3) キリュウ アヤカ	日大東北								DNS
	5	1695	門馬穂乃華 (3) モンマ ホノカ	日大東北								DNS

女子 やり投 (0.600kg)

県高校記録 (PR) 53m44 中野胡桃
大会記録 (GR) 46m66 佐藤菜月

(福島成蹊)
(会津学鳳)

2020
2007

決勝

順位	試順	ナンバ-	氏名	所属	1回目	2回目	3回目	4回目	5回目	6回目	記録	コメント
1	28	1165	野地 菜那 (2) ノヂ ナ	福島明成	43m32	43m13	41m64	42m24	45m04	43m63	45m04	
2	27	6162	斎藤未由来 (3) サイト ミユキ	相馬総合	39m74	38m87	38m64	40m92	39m94	39m70	40m92	
3	29	5222	高橋 杏香 (3) タカハシ キョウカ	いわき湯本	38m48	39m03	40m40	39m10	35m08	40m55	40m55	
4	23	2280	山口 愛梨 (3) ヤマぐチ アイリ	安積黎明	37m64	37m32	34m14	33m02	34m12	36m10	37m64	
5	26	1695	門馬穂乃華 (3) モンマ ホノカ	日大東北	31m45	34m48	33m33	33m74	33m77	32m94	34m48	
6	25	1858	宗像 亜恋 (2) ムネガキ アレン	郡山女大附	29m57	29m70	29m71		33m16	28m30	33m16	
7	24	6206	谷津田真子 (2) ヤツタ マコ	原町	28m74	31m67	31m10	30m65	×	30m25	31m67	
8	20	6214	寺内 心咲 (1) テラuchi ミサキ	原町	29m20	29m69	29m03		27m28	28m67	29m69	
9	22	3915	古見 玲奈 (3) フルミ レナ	会津工	29m60	29m20	28m70				29m60	
10	7	2158	大河内杏凧 (1) オホコウチ アンナ	学法石川	29m32	28m69	27m42				29m32	
11	18	5133	川田 真綾 (2) カワタ マヤ	磐城	27m70	29m31	×				29m31	
12	17	1502	大木 美紅 (3) オホキ ミ	福島東稜	29m21	27m73	29m22				29m22	
13	21	1697	桐生 彩花 (3) キリュウ アヤカ	日大東北		27m87	29m17				29m17	
14	19	1823	相楽 雛那 (2) サカウ ヒナ	清陵情報	27m85	27m95					27m95	
15	9	4239	柏倉 杏美 (2) カシクラ アミ	葵		27m87					27m87	
16	14	4027	堀 友茄 (3) ホリ ユウカ	ザベリオ		27m39					27m39	
	1	3320	南原 知佳 (1) ナンバラ チカ	小野								NM
	3	1507	加藤 優希 (2) カノウ ユキ	福島東稜								NM
	4	1968	關 花瑛 (1) セキ ハナエ	郡山東								NM
	8	4055	渡部 愛未 (1) ワタベ アミ	ザベリオ								NM
	10	2279	松本 茜音 (3) マツモト アカネ	安積黎明								NM
	11	1524	志賀 遥奈 (3) シガ ハルナ	桜の聖母学院								NM
	12	3316	大竹 来実 (3) オオtake クルミ	小野								NM
	13	5300	阿部 志乃 (2) アベ シノ	四倉								NM
	15	3908	梶 あおば (3) カシ アオバ	会津工								NM
	16	2292	清水愛美理 (1) シミズ アミリ	安積黎明								NM
	2	3324	宗方 萌歌 (3) ムネカタ ホノカ	白河旭								DNS
	5	3332	内藤 脩奈 (2) ナイトウ ユナ	白河旭								DNS
	6	5250	鈴木 咲桜 (3) スズキ サクラ	いわき秀英								DNS

女子 七種競技

県高校記録 (PR) 4280点 穴戸日和 (福島工)
大会記録 (GR) 4253点 熊谷葉奈 (湯本)

2021
2019

決勝

順位	ORD.	ナンバ	氏名	所属	100mH	走高跳	砲丸投	200m	走幅跳	やり投	800m	記録	コメント
1	4	4027	堀友茄(3) 利ユカ	ザベリオ	16.43 (662) -2.9	1m46 (577)	7m89 (392)	27.67 (657) -1.9	4m34 (388) +0.6	29m38 (465)	2:41.29 (558)	3699	
2	15	15130	松本小春(2) マツモト コハル	磐城	17.50 (541) -2.9	1m25 (359)	7m54 (370)	26.92 (718) -1.9	4m59 (451) +1.9	31m69 (509)	2:36.75 (611)	3559	
3	5	3349	大谷佳純(1) オヤカミ	白河旭	17.30 (563) -2.9	1m49 (610)	6m97 (333)	28.84 (566) -1.9	4m53 (436) -0.7	18m74 (266)	2:43.61 (532)	3306	
4	2	2030	目黒倫(3) メグロリン	白河	17.45 (547) -2.9	1m31 (419)	8m27 (417)	28.40 (600) -1.9	4m26 (369) -0.6	23m99 (363)	2:39.22 (582)	3297	
5	3	1307	桑島歩花(2) クワシマ アユハ	福島南	17.65 (525) -2.9	1m31 (419)	7m03 (337)	28.25 (611) -1.9	4m23 (362) +1.4	24m71 (377)	2:41.31 (558)	3189	
6	6	1416	須藤舞(2) ストウ マイ	福島成蹊	17.70 (520) -2.9	1m31 (419)	6m97 (333)	29.01 (553) -1.9	4m61 (456) +0.9	16m51 (224)	2:39.48 (579)	3084	
7	8	2174	鈴木奏渚(2) スズキ ソナ	光南	18.40 (448) -2.9	1m31 (419)	5m37 (231)	28.44 (597) -1.9	4m82 (511) +0.9	18m09 (253)	2:49.03 (474)	2933	
8	7	4236	五十嵐華愛(3) イガラシ カ	葵	18.29 (459) -2.9	1m31 (419)	5m72 (254)	29.46 (520) -1.9	4m28 (374) +0.8	21m96 (325)	2:45.19 (515)	2866	

女子 七種 100mH

全1組

1組

順位	レーン	ナンバ	氏名	所属	記録	得点	コメント
1	4	4027	堀友茄(3) 利ユカ	ザベリオ	16.43	662	
2	9	3349	大谷佳純(1) オヤカミ	白河旭	17.30	563	
3	6	2030	目黒倫(3) メグロリン	白河	17.45	547	
4	7	5130	松本小春(2) マツモト コハル	磐城	17.50	541	
5	5	1307	桑島歩花(2) クワシマ アユハ	福島南	17.65	525	
6	2	1416	須藤舞(2) ストウ マイ	福島成蹊	17.70	520	
7	8	4236	五十嵐華愛(3) イガラシ カ	葵	18.29	459	
8	3	2174	鈴木奏渚(2) スズキ ソナ	光南	18.40	448	

風:-2.9

女子 七種走高跳

全1組

1組

順位	試順	ナンバ	氏名	所属	1m10 1m40	1m13 1m43	1m16 1m46	1m19 1m49	1m22 1m52	1m25	1m28	1m31	1m34	1m37	記録	コメント	得点
1	6	3349	大谷佳純(1) オヤカミ	白河旭	o	o	o	x x o	x x x	-	-	-	o	o	1m49		610
2	4	4027	堀友茄(3) 利ユカ	ザベリオ	-	x o	x o	x x x	-	-	-	-	-	o	1m46		577
3	3	2030	目黒倫(3) メグロリン	白河	-	-	-	x o	x o	o	o	o	x x x		1m31		419
3	8	1416	須藤舞(2) ストウ マイ	福島成蹊	-	-	-	o	-	o	x x o	o	x x x		1m31		419
5	1	1307	桑島歩花(2) クワシマ アユハ	福島南	-	-	-	-	o	o	o	x o	x x x		1m31		419
6	2	2174	鈴木奏渚(2) スズキ ソナ	光南	-	o	o	o	o	o	x o	x x o	x x x		1m31		419
7	7	4236	五十嵐華愛(3) イガラシ カ	葵	-	-	-	o	o	o	x x o	x x o	x x x		1m31		419
8	5	5130	松本小春(2) マツモト コハル	磐城	o	-	x o	x o	o	x x o	x x x				1m25		359

女子 七種砲丸投

全1組

1組

順位	試順	ナンバー	氏名	所属	1回目	2回目	3回目	記録	コメント	得点
1	7	2030	目黒 倫 (3) メグロリン	白河	7m47	8m04	8m27	8m27		417
2	3	4027	堀 友茄 (3) ホリ ユカ	ザベリオ	7m14	7m79	7m89	7m89		392
3	6	5130	松本 小春 (2) マツモト コハル	磐城	6m18	7m54	6m87	7m54		370
4	5	1307	桑島 歩花 (2) クワシマ アユハ	福島南	7m03	6m83	7m02	7m03		337
5	2	3349	大谷 佳純 (1) オヤ カスミ	白河旭	6m97	5m53	6m39	6m97		333
6	4	1416	須藤 舞 (2) スドウ マイ	福島成蹊	6m06	6m36	6m97	6m97		333
7	8	4236	五十嵐華愛 (3) イハラ カ	葵	5m36	5m72	5m67	5m72		254
8	1	2174	鈴木 奏渚 (2) スズキ ヌナ	光南	5m27	5m37	×	5m37		231

女子 七種200m

全1組

1組

風:-1.9

順位	レーン	ナンバー	氏名	所属	記録	得点	コメント
1	4	5130	松本 小春 (2) マツモト コハル	磐城	26.92	718	
2	9	4027	堀 友茄 (3) ホリ ユカ	ザベリオ	27.67	657	
3	7	1307	桑島 歩花 (2) クワシマ アユハ	福島南	28.25	611	
4	3	2030	目黒 倫 (3) メグロリン	白河	28.40	600	
5	6	2174	鈴木 奏渚 (2) スズキ ヌナ	光南	28.44	597	
6	2	3349	大谷 佳純 (1) オヤ カスミ	白河旭	28.84	566	
7	8	1416	須藤 舞 (2) スドウ マイ	福島成蹊	29.01	553	
8	5	4236	五十嵐華愛 (3) イハラ カ	葵	29.46	520	

女子 七種走幅跳

全1組

1組

順位	試順	ナンバー	氏名	所属	1回目	2回目	3回目	記録	コメント	得点
1	7	2174	鈴木 奏渚 (2) スズキ ヌナ	光南	4m82 +0.9	4m66 -0.5	4m80 +1.5	4m82 +0.9		511
2	2	1416	須藤 舞 (2) スドウ マイ	福島成蹊	4m56 +0.8	4m46 +1.2	4m61 +0.9	4m61 +0.9		456
3	3	5130	松本 小春 (2) マツモト コハル	磐城	4m38 -0.1	4m40 +2.4	4m59 +1.9	4m59 +1.9		451
4	1	3349	大谷 佳純 (1) オヤ カスミ	白河旭	4m31 +1.5	4m53 -0.7	4m44 +1.3	4m53 -0.7		436
5	5	4027	堀 友茄 (3) ホリ ユカ	ザベリオ	4m26 0.0	4m34 +0.6	4m17 -0.6	4m34 +0.6		388
6	4	4236	五十嵐華愛 (3) イハラ カ	葵	4m02 -0.4	4m11 +0.5	4m28 +0.8	4m28 +0.8		374
7	6	2030	目黒 倫 (3) メグロリン	白河	4m22 +1.0	4m21 -0.6	4m26 -0.6	4m26 -0.6		369
8	8	1307	桑島 歩花 (2) クワシマ アユハ	福島南	×	4m23 +1.5	4m23 +1.4	4m23 +1.4		362

女子 七種やり投

全1組
1組

順位	試 順	ナンバ-	氏 名	所 属	1回目	2回目	3回目	記録	コメント	得点
1	8	5130	松本 小春(2) マツモト コハル	磐城	28m08	29m79	31m69	31m69		509
2	6	4027	堀 友茄(3) ホリ ユカ	ザベリオ	26m86	29m38		29m38		465
3	4	1307	桑島 歩花(2) クワシマ アユハ	福島南	23m32	24m71		24m71		377
4	2	2030	目黒 倫(3) メグロ リン	白河	22m63	22m41	23m99	23m99		363
5	1	4236	五十嵐華愛(3) イガラシ カエ	葵	20m17	21m96	17m10	21m96		325
6	5	3349	大谷 佳純(1) オオヤ カスミ	白河旭	×	18m74		18m74		266
7	3	2174	鈴木 奏渚(2) スズキ ソナ	光南	18m09			18m09		253
8	7	1416	須藤 舞(2) スドウ マイ	福島成蹊	15m45	15m69	16m51	16m51		224

女子 七種800m

全1組
1組

順位	レーン	ナンバ-	氏 名	所 属	記録	得点	コメント
1	2	5130	松本 小春(2) マツモト コハル	磐城	2:36.75	611	
2	4	2030	目黒 倫(3) メグロ リン	白河	2:39.22	582	
3	6	1416	須藤 舞(2) スドウ マイ	福島成蹊	2:39.48	579	
4	1	4027	堀 友茄(3) ホリ ユカ	ザベリオ	2:41.29	558	
5	5	1307	桑島 歩花(2) クワシマ アユハ	福島南	2:41.31	558	
6	3	3349	大谷 佳純(1) オオヤ カスミ	白河旭	2:43.61	532	
7	8	4236	五十嵐華愛(3) イガラシ カエ	葵	2:45.19	515	
8	7	2174	鈴木 奏渚(2) スズキ ソナ	光南	2:49.03	474	

第69回福島県高等学校体育大会 陸上競技大会 参加校一覧

		県北地区				県南地区				会津地区				いわき地区				相双地区			
	学校名	人数		学校名	人数		学校名	人数		学校名	人数		学校名	人数							
		男	女		男	女		男	女		男	女		男	女						
1	福島	11	8	安積	12	9	会津	19	12	磐城	18	12	ふたば未来学園	0	4						
2	橘	14	7	安積黎明	10	17	葵	14	14	磐城桜ヶ丘	4	8	相馬	1	8						
3	福島商	10	2	郡山東	15	15	会津学鳳	15	20	平工	23	1	相馬総合	7	5						
4	福島明成	0	1	郡山商	8	8	若松商	10	7	平商	1	6	原町	12	12						
5	福島工	9	0	郡山北工	2	2	会津工	18	2	いわき総合	9	9	相馬農	2	0						
6	福島西	1	4	郡山	14	11	喜多方	7	3	いわき光洋	10	5	小高産業技術	8	1						
7	福島東	11	10	須賀川桐陽	0	4	喜多方桐桜	8		いわき湯本	3	18									
8	福島南	7	11	清陵情報	10	1	猪苗代	1		小名浜海星	1	0									
9	安達	4	1	岩瀬農	1	0	会津西陵	3	6	勿来工	2	0									
10	伊達	0	4	田村	8	2	川口	1		四倉	2	2									
11	二本松実 (安達東校舎)	2	1	小野	0	4	会津農林	2	3	東日大昌平	10	7									
12	松韻福島	1	1	光南	11	7	南会津	4		いわき秀英	15	5									
13	福島成蹊	26	15	白河	7	6	ザベリオ学園	17	18	福島高専	7	0									
14	福島東稜	8	4	白河旭	11	10															
15	桜の聖母		6	修明	5	1															
16	聖光学院	1	0	白河実	1	0															
17				日本大学東北	38	20															
18				帝京安積	19	6															
19				郡山女子大附属		12															
20				尚志	3	0															
21				学法石川	16	9															
22				聴覚支援	0	1															
23																					
24																					
25																					
	参加人数	105	75	参加人数	191	143	参加人数	119	85	参加人数	105	73	参加人数	30	30						
	男女合計	180		334		204		178		60											
	学校数	15	16	学校数	21	21	学校数	13	9	学校数	13	13	学校数	6	6						

各地区予選参加校数および人数

	県北		県南		会津		いわき		相双		合計	
	学校数	人数	学校数	人数	学校数	人数	学校数	人数	学校数	人数	学校数	人数
男子	15	152	23	289	13	197	14	153	6	44	71	835
女子	16	92	25	166	13	100	14	83	6	31	74	472
合計	31	244	48	455	26	297	28	236	12	75	145	1,307

参加学校総数	男子	68 校
	女子	65 校

参加人数総数	男子	550 名
	女子	406 名

